朝鮮古蹟圖譜

十一

朝鮮古蹟圖譜

十一

緒言

本集ハ朝鮮時代ニ經營セラレシ城郭・壇・廟祀・學校・文廟・客舍・史庫・書院及先儒住宅ニ屬スル建造物並ビニ歷代王陵ノ規模象設ヲ選擇載錄セシモノニシテ明治四十二年乃至大正二年間ニ於ケル關野谷井兩古蹟調査委員及ビ栗山囑託ノ調査近年ニ於ケル關野委員小川技手等ノ調査ニ賴リ寫眞ハ主トシテ谷井委員及ビ澤囑託ノ撮影セシモノヲ用ヒ之ヲ補フニ徃々關野委員ガ明治三十五年作成セシ者ヲ以テシ成ルベク建造物昔時ノ構造樣式ヲ示サンコトヲ期セリ

昭和六年三月

朝鮮總督府

朝鮮古蹟圖譜第十一冊目次

城郭

一四七一 四八一五 京城崇禮門(南大門)平面圖
四八一六 京城興仁之門(東大門)平面圖
四八一七 京城彰義門(北門)平面圖
一四七二 四八一八 京城崇禮門(南大門)正面
一四七三 四八一九 京城崇禮門正面
四八二〇 同　門側面
一四七四 四八二一 京城崇禮門下層內部
四八二三 同　門上層內部
一四七五 四八二三 京城崇禮門下層外部斗栱
四八二四 同　城西將臺
一四七六 四八二五 京城崇禮門上層內部斗栱　其一
四八二六 同　門上層內部斗栱　其二
一四七七 四八二七 京城興仁之門(東大門)正面
四八二八 同　門　背面
一四七八 四八二九 京城興仁之門南側面
四八三〇 同　門初層細部
一四七九 四八三一 京城興仁之門上層內部
四八三三 同　門初層內部
一四八〇 四八三三 京城興仁之門側五間水口門
四八三四 同　城壁女墻
一四八一 四八三五 京城彰義門(北門)全景
四八三六 京城彰義門前面
四八三七 同　門外面細部
一四八二 四八三九 京城昭義門正面
四八四〇 同　門內部
一四八四一 京城光熙門正面
四八四二 京城惠化門正面
一四八三 四八四三 北漢山城城壁及城門
四八四四 同　城內離宮
一四八四 四八四五 南漢山城　西將臺ヨリ廣州邑內及行宮俯瞰
四八四六 同　城西將臺
一四八五 四八四七 南漢山城行宮上闕外觀
四八四八 同　城行宮下闕外觀
一四八六 四八四九 南漢山城行宮上闕細部
四八五〇 同　城行宮下闕細部
一四八七 四八五一 開城南大門前面　其一
四八五二 同　門前面　其二
一四八八 四八五三 開城南大門側面
四八五四 同　門內部
一四八九 四八五五 開城南大門外部斗栱
四八五六 同　門內部斗栱
一四九〇 四八五七 平壤普通門平面圖
四八五八 同　門細部

一四九一　四六五　平壤普通門正面
一四九二　四六六　平壤普通門正面
　　四六七　同　門側面
一四九三　四六八　平壤普通門内部　其一
　　四六九　同　門内部　其二
一四九四　四七〇　平壤普通門内部斗栱　其一
　　四七一　同　門内部斗栱　其二
　　四七二　同　門外部斗栱
一四九五　四七三　平壤大同門正面
一四九六　四七四　平壤大同門内部斗栱
　　四七五　同　門外部斗栱
一四九七　四七六　平壤浮碧樓
　　四七七　同　樓内部化粧屋根裏
　　四七八　同　樓細部
一四九八　四七九　平壤練光亭
　　四八〇　寧邊城萬弩門
一四九九　四八一　寧邊城萬弩門内部斗栱
　　四八二　同　門外部斗栱
一五〇〇　四八三　安州清南樓正面
　　四八四　同　樓外部斗栱
　　四八五　同　樓内部斗栱
一五〇一　四八六　安州玄武門(北門)正面
　　四八七　同　門内部斗栱
一五〇二　四八八　安州百祥樓外觀
　　四八九　同　樓内部詳細　其一
一五〇三　四九〇　安州百祥樓内部詳細　其二
　　四九一　同　樓内部詳細　其三
一五〇四　四九二　義州南門背面
　　四九三　義州統軍亭遠望
　　四九四　同　亭側面
　　四九五　同　亭細部
一五〇五　四九六　水原城全圖(華城儀軌所載)
一五〇六　四九七　水原城八達門前面
　　四九八　同　門側面
一五〇七　四九九　水原城長安門及敵臺全景
　　五〇〇　同　城華西門及空心墩全景
一五〇八　五〇一　水原城長安門前面
　　五〇二　同　門外甕城門
一五〇九　五〇三　水原城長安門背面
　　五〇四　同　門側面
一五一〇　五〇五　水原城長安門上層内部
　　五〇六　同　門下層外部斗栱
一五一一　五〇七　水原城東將臺(鎌武臺)
　　五〇八　同　城西將臺
一五一二　五〇九　水原城華虹門及訪花隨柳亭遠景
　　五一〇　同　門及同　亭近景
一五一三　五一一　水原城訪花隨柳亭
　　五一二　同　亭内部
一五一四　五一三　水原城東北弩臺城外
　　五一四　同　弩臺内部女墻

一五一五　四九〇九　水原城東北空心墩城外
四九一〇　同　空心墩城內
一五一六　四九一一　水原城烽火臺城內
四九一二　同　烽火臺內部
一五一七　四九一三　晋州城蠢石樓正面
四九一四　同　樓背面
一五一八　四九一五　晋州城蠢石樓斗栱
四九一六　同　樓內部

壇及廟祀

一五一九　四九一七　社稷壇全景
四九一八　社稷壇
一五二〇　四九一九　社稷壇外門
四九二〇　同　壇附屬舍
四九二一　同　壇外壁
四九二三　同　壇外壁門址
一五二一　四九二三　宗廟配置圖
一五二二　四九二四　宗廟正面
四九二五　同廟內部
一五二三　四九二六　宗廟神位
四九二七　同廟細部
一五二四　四九二八　宗廟永禧殿正面
四九二九　同廟永禧殿細部
一五二五　四九三〇　永興本宮正殿前面
四九三一　同　宮正殿內部
四九三二　永興本宮正殿斗栱
四九三三　同　宮移安堂前面
一五二六　四九三四　咸興本宮正殿正面
四九三五　同　宮正殿內部
一五二七　四九三六　咸興本宮前廊
四九三七　同　宮前廊斗栱
一五二八　四九三八　永興璿源殿全景
四九三九　同　殿正殿前面
一五二九　四九四〇　永興璿源殿正殿軒及斗栱
四九四一　同　殿內部
一五三〇　四九四二　全州慶基殿正殿前面
四九四三　同　殿軒及斗栱
一五三一　四九四四　全州慶基殿外門
四九四五　同　殿外門斗栱
四九四六　同　殿中門
四九四七　同　殿中門斗栱
一五三二　四九四八　穆清殿正殿前面
四九四九　同　殿外景
一五三三　四九五〇　崇仁殿前面
四九五一　同　殿斗栱
一五三四　四九五二　崇仁殿內部　其一
四九五三　同　殿內部　其二
一五三五　四九五四　崇靈殿前面
四九五五　同　殿內部
四九五六　崇德殿前面

四九五七　京城東廟全景
一五三六　四九五八　京城東廟正殿前面
四九五九　同　廟正殿前廊天井
一五三七　四九六〇　京城東廟本殿合ノ間天井
四九六一　同　廟本殿前日圭
一五三八　四九六二　京城東廟中門正面
四九六三　同　廟中門細部
四九六四　同　廟東廡
四九六五　同　廟東廡細部
一五三九　四九六六　京城南廟正殿正面
四九六七　同　廟正殿側面
四九六八　同　廟正殿前廊天井

學校及文廟

一五四〇　四九六九　京城經學院(成均館)配置圖
一五四一　四九七〇　京城文廟大成殿
一五四二　四九七一　京城文廟大成殿斗栱外部
四九七二　同　廟大成殿斗栱內部
一五四三　四九七三　京城文廟東廡
四九七四　同　廟東廡內部
一五四四　四九七五　京城文廟啓聖祠
四九七六　同　廟啓聖祠內部天井
四九七七　同　廟啓聖祠主享座
四九七八　同　廟啓聖祠右配享座
一五四五　四九七九　京城文廟尊經閣前面
四九八〇　京城文廟尊經閣側面
四九八一　同　廟尊經閣內部
四九八二　同　廟尊經閣細部
一五四六　四九八三　京城文廟享官廳
四九八四　同　廟享宮廳內部天井
一五四七　四九八五　京城經學院食堂外觀
四九八六　同　院食堂內部
一五四七　四九八七　京城經學院明倫堂
四九八八　同　院明倫堂細部
四九八九　同　院東齋
四九九〇　同　院西齋
一五四八　四九九一　開城成均館配置圖
四九九二　同　館全景　其一
一五四九　四九九三　開城成均館全景　其二
四九九四　開城文廟大成殿
四九九五　同　廟大成殿內部天井
一五五〇　四九九六　開城文廟大成殿位版
四九九七　同　廟大成殿細部
四九九八　同　廟大成殿東廡
四九九九　同　廟大成殿東廡內部
一五五一　五〇〇〇　開城文廟啓聖祠
五〇〇一　同　廟啓聖祠細部
五〇〇二　同　廟啓聖祠內部天井
五〇〇三　同　廟啓聖祠主享位及配享位
一五五二　五〇〇四　開城成均館外門

大邸宅廂大成殿内部　第〇三
同　廂西廡　第〇三一
一五六〇　第〇三二
安東文廂大成殿　第〇三二
同　廂大成殿斗栱　第〇三三
同　廂大成殿内部　第〇三四
一五六一　第〇三五
是州文廂大成殿　第〇三五
同　廂大成殿外部斗栱　第〇三六
同　廂大成殿及西廡　第〇三七
同　廂大成殿斗栱　第〇三八
一五六二　第〇三九
啓州文廂大成殿　第〇三九
同　廂大成殿内部　第〇四〇
同　廂三門背面　第〇四一
同　廂大成殿斗栱　第〇四二
一五六三　第〇四三
同　廂東廡　第〇四三
同　廂三門側面　第〇四四
沃川文廂大成殿　第〇四六
一五六六　第〇四六
同　廂大成殿細部　第〇四九
江華文廂大成殿　第〇五〇
一五六四　第〇五一
慶州文廂大成殿　第〇五二
同　廂大成殿細部　第〇五三
慶州鄉校明倫堂内部天井　第〇五四
一五六五　第〇五五
同　鄉校明倫堂内部天井　第〇五五
大邸文廂大成殿　第〇五六
一五六八　第〇五六
同　廂正門　第〇五七
羅州文廂大成殿外部斗栱　其一　第〇五七
一五六九　第〇五八
大邸文廂大成殿外部斗栱　其二　第〇五九
同　廂大成殿細部　第〇六〇

客舍

一五六六 五〇五四 安邊客舍駕鶴樓正面
五〇五五 同 客舍駕鶴樓平面圖
一五六七 五〇五六 安邊客舍駕鶴樓外部斗栱
五〇五七 同 客舍駕鶴樓內部斗栱
一五六八 五〇五八 江陵客舍外門前面
五〇五九 同 客舍外門側面細部
一五六九 五〇六〇 安邊客舍中門
五〇六一 同 客舍中門斗栱 其一
五〇六二 同 客舍中門斗栱 其二
五〇六三 同 客舍
一五七〇 五〇六四 高靈客舍伽倻館及寅賓閣
五〇六五 同 客舍伽倻館細部
五〇六六 同 客舍伽倻館內部
一五七一 五〇六七 高靈客舍寅賓閣內部
五〇六八 同 客舍寅賓閣斗栱
一五七二 五〇六九 成川客舍東明館平面圖
一五七三 五〇七〇 成川客舍東明館全景
一五七四 五〇七一 成川客舍東明館外門
五〇七二 同 客舍東明館外門內部斗栱及天井
五〇七三 同 客舍東明館外門外部斗栱
五〇七四 同 客舍東明館中門
一五七五 五〇七五 成川客舍東明館前面
五〇七六 同 客舍東明館背面及降仙樓
一五七六 五〇七七 成川客舍東明館十二樓
五〇七八 同 客舍東明館降仙樓
一五七七 五〇七九 成川客舍東明館內部
五〇八〇 同 客舍東明館斗栱
五〇八一 同 客舍東明館降仙樓斗栱
五〇八二 同 客舍東明館降仙樓花板
一五七八 五〇八三 富寧客舍富春館
五〇八四 同 客舍富春館內部天井
五〇八五 同 客舍富春館斗栱
一五七九 五〇八六 黃州客舍
五〇八七 同 客舍內部
五〇八八 安州客舍安興館
五〇八九 同 客舍安興館外部斗栱
一五八〇 五〇九〇 開城客舍太平館
五〇九一 同 客舍太平館內部天井
五〇九二 同 客舍太平館殿牌及闕牌
一五八一 五〇九三 碧蹄館
五〇九四 同 館斗栱
一五八二 五〇九五 星州客舍星州館
五〇九六 同 客舍星州館斗栱
五〇九七 慶州客舍東京館
五〇九八 同 客舍東京館中堂細部
五〇九九 同 客舍東京館右翼細部
五一〇〇 同 客舍東京館左翼細部
一五八三 五一〇一 晋州客舍

一五八三　五一〇三　晋州客舍細部
一五八四　五一〇三　密陽客舍嶺南樓背面
一五八五　五一〇四　密陽客舍嶺南樓正面
　　五一〇五　同　客舍嶺南樓內部
一五八六　五一〇六　密陽客舍前門及客舍
　　五一〇七　同　客舍嶺南樓
一五八七　五一〇八　蔚山客舍太和樓
　　五一〇九　同　客舍中堂斗栱
　　五一一〇　同　客舍鶴城館
　　五一一一　同　客舍左翼斗栱
一五八八　五一一二　沃川客舍沃川館
　　五一一三　同　客舍沃川館中堂斗栱
　　五一一四　同　客舍沃川館中堂內部天井
一五八九　五一一五　南原客舍龍城館中門
　　五一一六　同　客舍龍城館中門斗栱
　　五一一七　同　客舍龍城館前面
　　五一一八　同　客舍龍城館斗栱

史庫

一五九〇　五一一九　奎章閣全景
　　五一二〇　同　閣中堂正面
一五九一　五一二一　奎章閣中堂內部
　　五一二三　同　閣中堂斗栱
一五九二　五一二三　奎章閣中堂架棚
　　五一二四　同　閣右翼架棚
　　五一二五　太白山史庫全景
　　五一二六　同　史庫外觀
　　五一二七　同　史庫璿源閣及實錄閣側面
　　五一二八　同　史庫璿源閣及實錄閣前面
一五九四　五一二九　太白山史庫實錄閣樓上
　　五一三〇　同　史庫實錄閣實錄櫝
　　五一三一　同　史庫實錄閣太祖康獻大王實錄
一五九五　五一三二　五臺山史庫全景
　　五一三三　同　史庫璿源閣前面
　　五一三四　同　史庫史閣前面
　　五一三五　同　史庫史閣初層內部
一五九六　五一三六　五臺山史庫璿源閣璿源系譜紀略
　　五一三七　同　史庫璿源閣壬子式年璿源加現錄
　　五一三八　同　史庫璿源閣王子仁城君行錄納函
　　五一三九　同　史庫璿源閣王子仁城君行錄奧書
一五九七　五一四〇　江華史庫全景
　　五一四一　同　史庫藏史閣前面

書院及先儒住宅

一五九八　五一四二　紹修書院講堂
　　五一四三　同　書院講堂斗栱
　　五一四四　同　書院文成公廟
　　五一四五　同　書院文成公廟細部
一五九九　五一四六　烏竹軒(李珥生誕處)前面
　　五一四七　同　軒細部

一六〇〇 五一四八 烏竹軒天井　其一
五一四九 同　軒天井　其二
一六〇一 五一五〇 玉山書院(李珥隱棲處)亦樂門
五一五一 同　書院無邊樓外面
一六〇二 五一五二 玉山書院無邊樓背面
五一五三 同　書院無邊樓細部
一六〇三 五一五四 玉山書院獨樂堂前面
五一五五 同　書院獨樂堂細部
一六〇四 五一五六 陶山書院(李滉栖遲處)陶山書堂
五一五七 同　書院尙德祠
一六〇五 五一五八 崧陽書院(鄭夢周故宅)全景
五一五九 同　書院外門
一六〇六 五一六〇 崧陽書院講堂
五一六一 同　書院講堂內部天井
五一六二 同　書院文忠堂
五一六三 同　書院文忠堂內部天井
一六〇七 五一六四 西岳書院詠歸樓及北廡
五一六五 同　書院講堂及北廡
五一六六 同　書院廟及門

王陵

一六〇八 五一六七 穆祖德陵及妃孝恭王后安陵全景
五一六八 同　陵文武石人
五一六九 同　陵石羊石虎
五一七〇 同　陵長明燈
一六〇九 五一七一 度祖義陵丁字閣
五一七二 同　陵丁字閣內部
一六一〇 五一七三 度祖義陵前面
五一七四 同　陵背面
一六一一 五一七五 同　陵丁字閣內部天井
五一七六 同　陵丁字閣斗栱
一六一二 五一七七 桓祖定陵及妃懿惠王后和陵前面
五一七八 同　陵側面
五一七九 桓祖妃懿惠王后和陵前面
五一八〇 桓祖定陵及妃懿惠王后和陵文武石人
一六一二 五一八一 太祖健元陵前面
五一八二 同　陵背面
一六一三 五一八三 太祖健元陵碑龜趺
五一八四 同　陵墳隴護石
五一八五 同　陵石羊
五一八六 同　陵石虎
一六一四 五一八七 太祖健元陵長明燈
五一八八 同　陵望柱
一六一五 五一八九 太祖健元陵文石
五一九〇 同　陵武石
一六一六 五一九一 太宗獻陵全景
一六一七 五一九二 太宗獻陵碑
五一九三 同　陵碑螭首
一六一八 五一九四 太宗獻陵太宗及妃元敬王后陵墳隴全景
五一九五 同　陵太宗墳隴前面

一六一九　五二九　太宗獻陵文武石人及石馬
　　五二九七　同　陵墳隴護石
　　五二九八　同　陵石虎
　　五二九九　同　陵石羊
一六二〇　五三〇〇　太宗獻陵長明燈
　　五三〇一　同　陵文石
　　五三〇二　同　陵武石
一六二一　五三〇三　世宗英陵紅箭門
　　五三〇四　同　陵全景
　　五三〇五　同　陵丁字閣
　　五三〇六　同　陵丁字閣細部
一六二二　五三〇七　世宗英陵妃昭憲王后祔前面
　　五三〇八　同　陵背面
　　五三〇九　同　陵石床
一六二三　五三一〇　世宗英陵長明燈
　　五三一一　同　陵望柱
　　五三一二　同　陵石欄親柱
　　五三一三　同　陵石欄蓮葉束
一六二四　五三一四　世宗英陵武石
　　五三一五　同　陵文石
　　五三一六　同　陵石羊
一六二五　五三一七　成宗宣陵丁字閣
　　五三一八　同　陵丁字閣細部
　　五三一九　同　陵全景
　　五三二〇　同　陵前面
一六二六　五三二一　成宗宣陵望柱及石獸
　　五三二二　同　陵墳隴護石
　　五三二三　同　陵長明燈
　　五三二四　同　陵文石
　　五三二五　同　陵武石
一六二七　五三二六　成宗宣陵祔貞顯王后陵前面
　　五三二七　同　陵望柱及石獸
　　五三二八　同　陵長明燈
　　五三二九　同　陵文石
　　五三三〇　同　陵武石
一六二八　五三三一　宣祖穆陵全景
　　五三三二　同　陵丁字閣
　　五三三三　同　陵丁字閣斗栱
　　五三三四　同　陵丁字閣天井
一六二九　五三三五　宣祖穆陵前面
　　五三三六　同　陵象設一部
　　五三三七　同　陵墳隴護石
　　五三三八　同　陵石床
一六三〇　五三三九　宣祖穆陵文石
　　五三四〇　同　陵武石
　　五三四一　同　陵長明燈
　　五三四二　同　陵祔仁穆王后陵長明燈
一六三一　五三四三　宣祖穆陵及祔懿仁王后陵全景
　　五三四四　同　陵祔懿仁王后陵前面
　　五三四五　同　陵長明燈

五二四六　宣祖穆陵祔懿仁王后陵武石
五二四七　同　陵文石
一六三二　五二四八　宣祖穆陵祔仁穆王后陵前面
五二四九　同　陵石床
五二五〇　同　陵象設一部
五二五一　同　陵文石
五二五二　同　陵武石
一六三三　五二五三　仁祖長陵丁字閣
五二五四　同　陵丁字閣內部天井
五二五五　同　陵前面
五二五六　同　陵仁烈王后祔石床二座
一六三四　五二五七　仁祖長陵墳隴護石及石欄
五二五八　同　陵墳隴護石
一六三五　五二五九　仁祖長陵象設東方
五二六〇　同　陵象設西方
五二六一　同　陵長明燈
五二六二　同　陵文石
五二六三　同　陵武石
一六三六　五二六四　孝宗寧陵遠景
五二六五　同　陵近景
一六三七　五二六六　孝宗寧陵前面
五二六七　同　陵長明燈及石床
五二六八　同　陵祔仁宣王后陵前面
一六三八　五二六九　孝宗寧陵望柱
五二七〇　同　陵文石
五二七一　孝宗寧陵武石
一六三九　五二七二　正祖健陵丁字閣
五二七三　同　陵丁字閣細部
五二七四　同　陵前面
五二七五　同　陵望柱及石獸
一六四〇　五二七六　正祖健陵長明燈
五二七七　同　陵文石
五二七八　同　陵武石
一六四一　五二七九　純祖仁陵前面
五二八〇　同　陵背面
一六四二　五二八一　純祖仁陵墳隴及石床
五二八二　同　陵望柱及石獸
五二八三　同　陵長明燈
五二八四　同　陵文武石人

地圖

咸興及元山附近遺蹟圖
京城附近遺蹟圖

城

郭

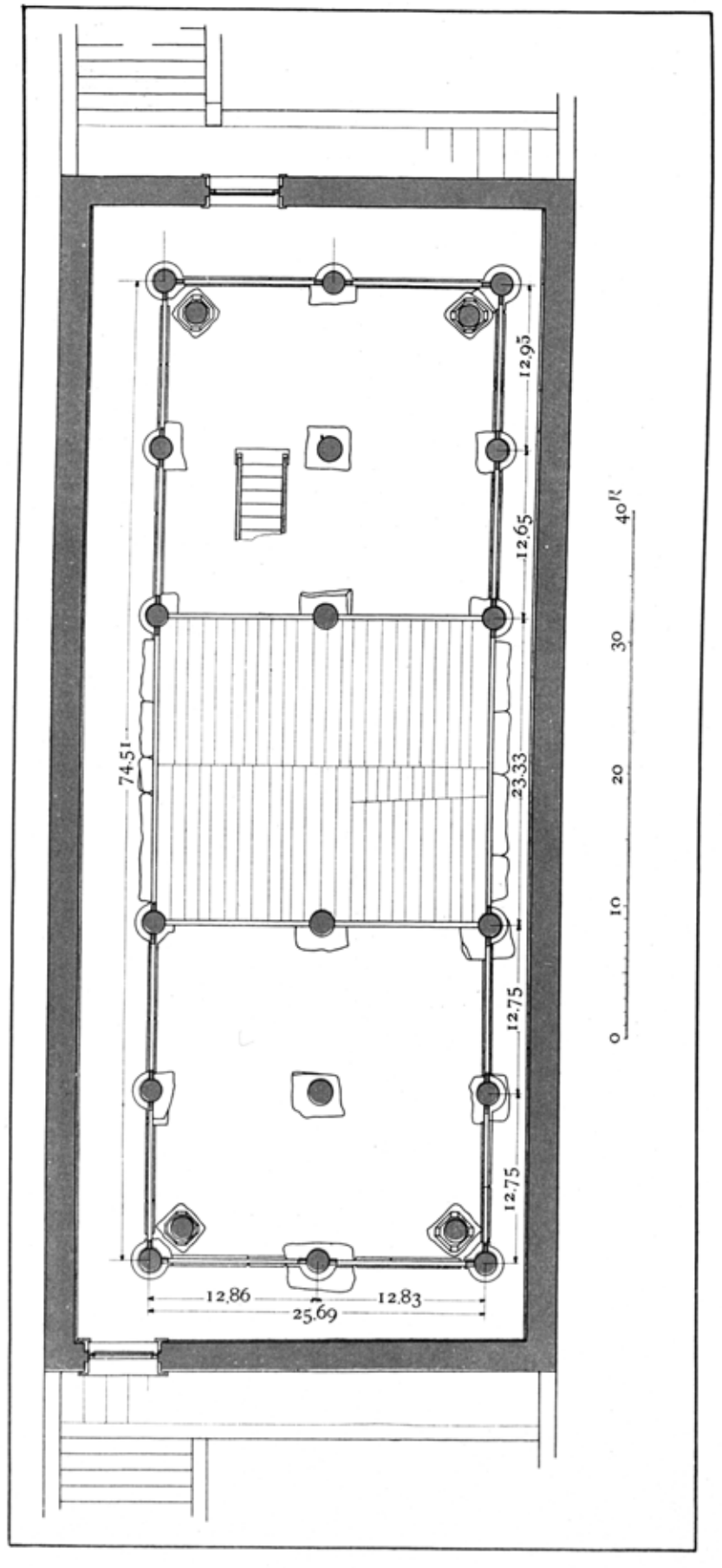

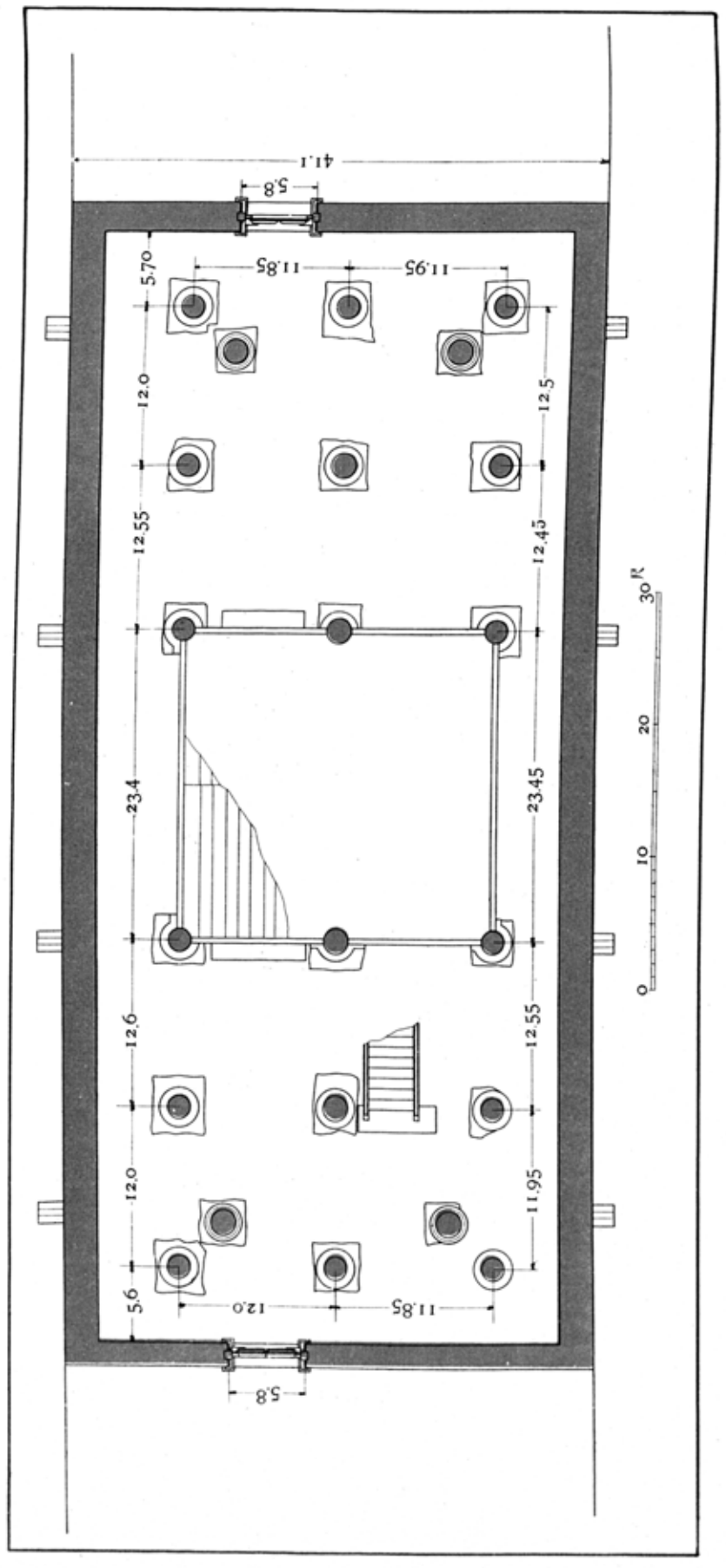

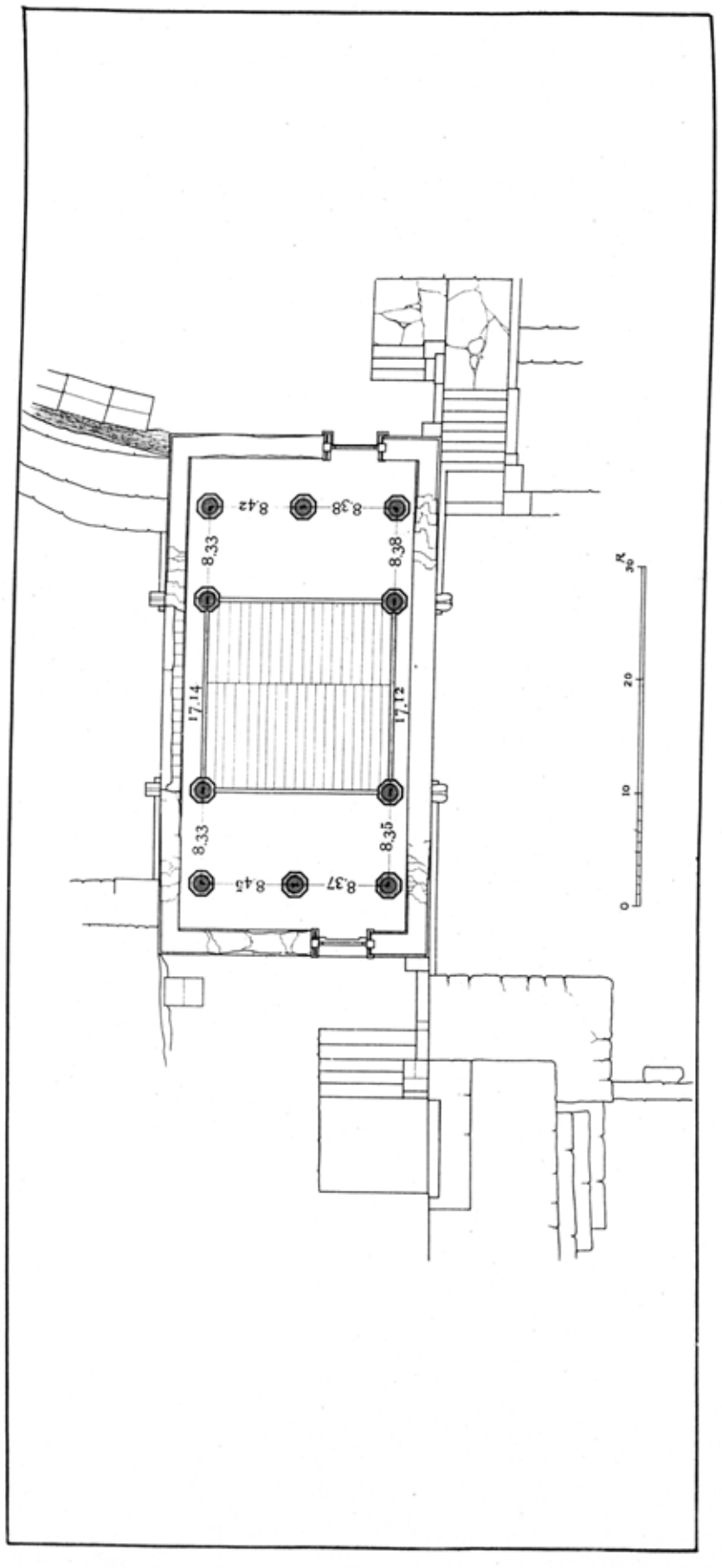

四六二五　京城崇禮門（南大門）平面圖
四六二六　京城興仁之門（東大門）平面圖
四六二七　京城彰義門（北大門）平面圖

（京畿・京城府）

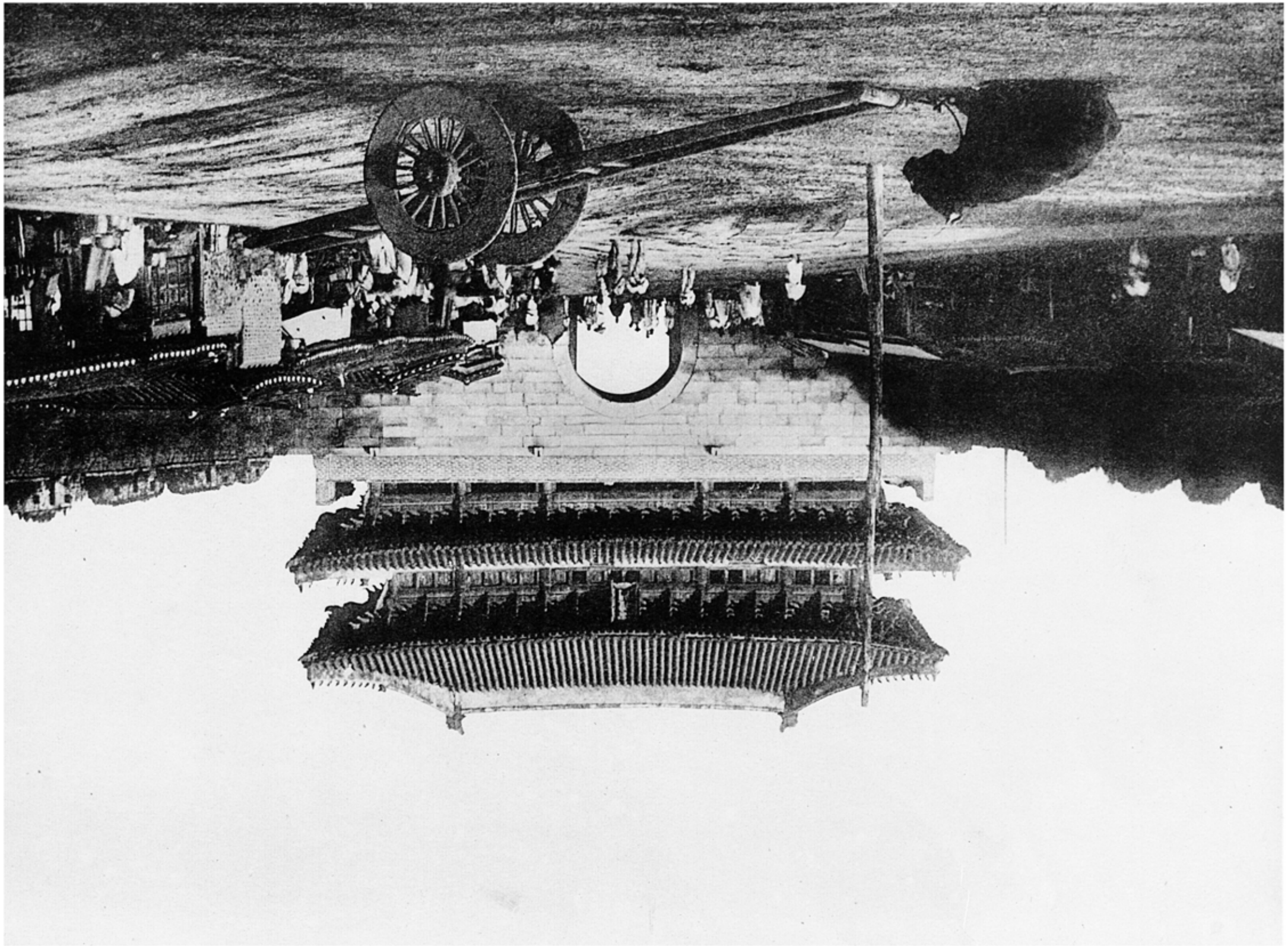

図版12　京城景福門（青入門）正面　（京畿，京城府）

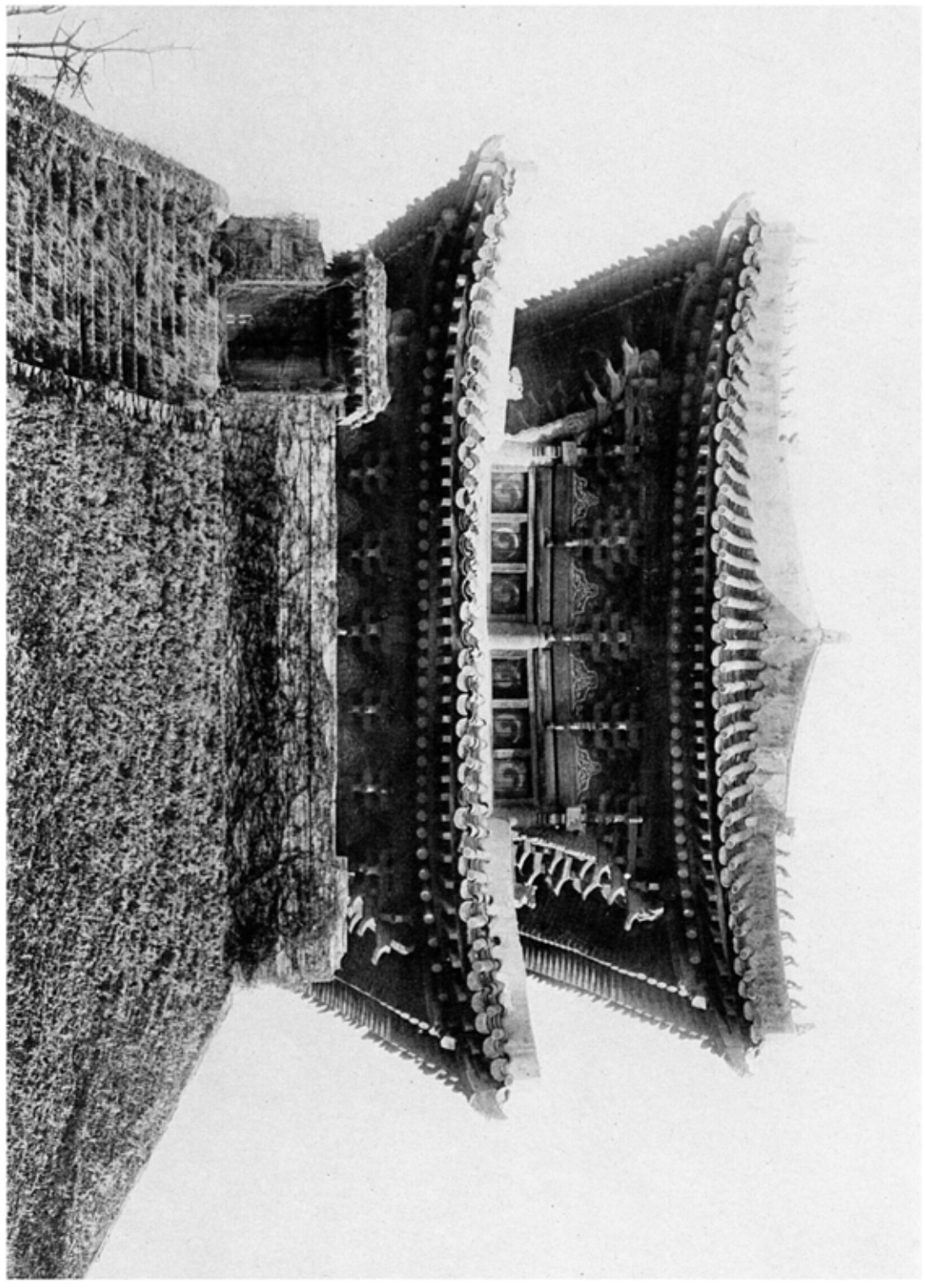

図410

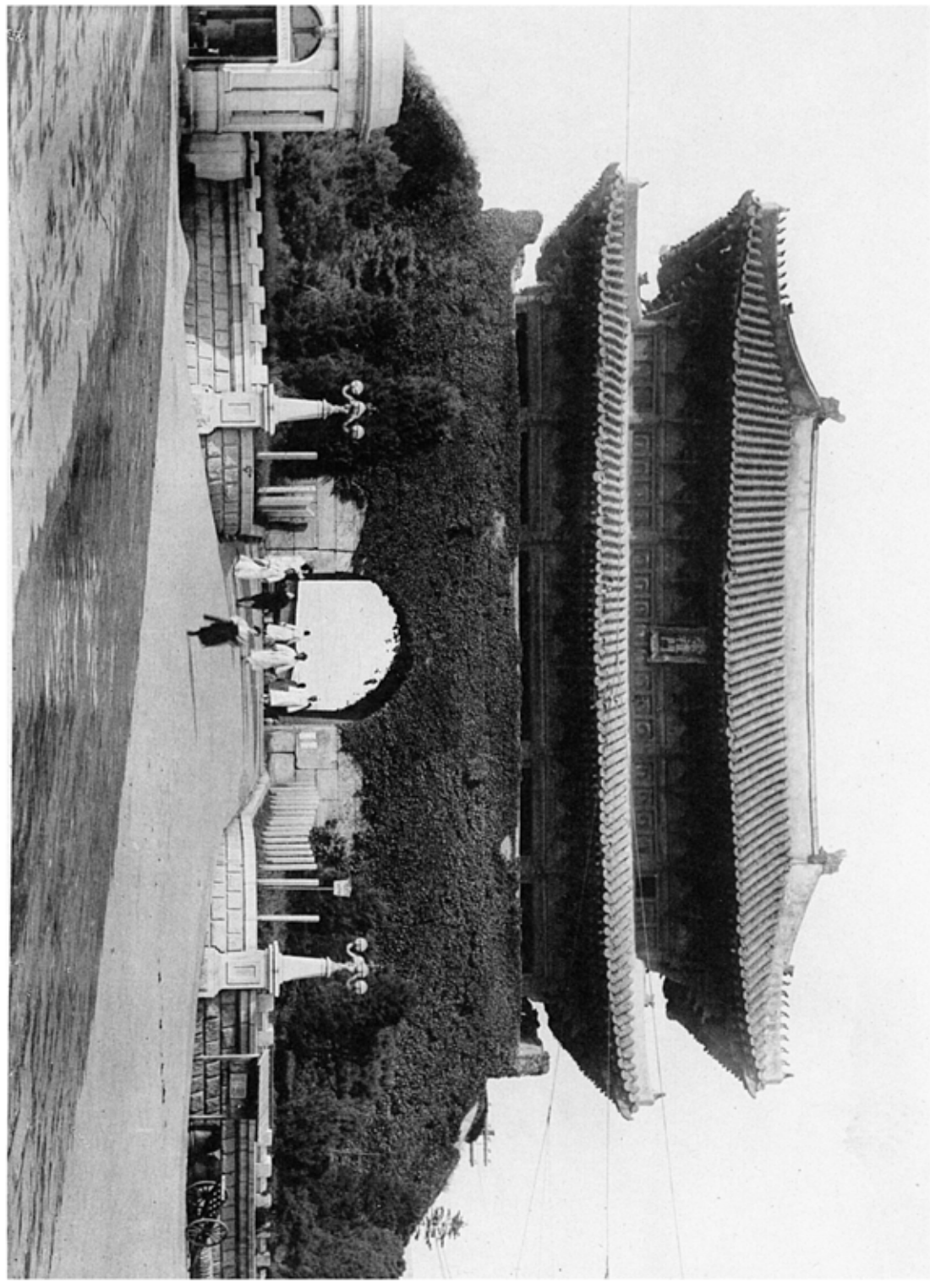

図411

図410　京都御所紫宸殿正面
図411　同紫宸殿正面（京都、京都御所）

圖六四

西三門　京城紫禁城內部

同　紫禁城西三門內部

（京城，京城府）

圖六四

四六三四　同　京城崇禮門下層外部斗栱

四六三五　同　京城崇禮門下層內部斗栱

（京畿、京城府）

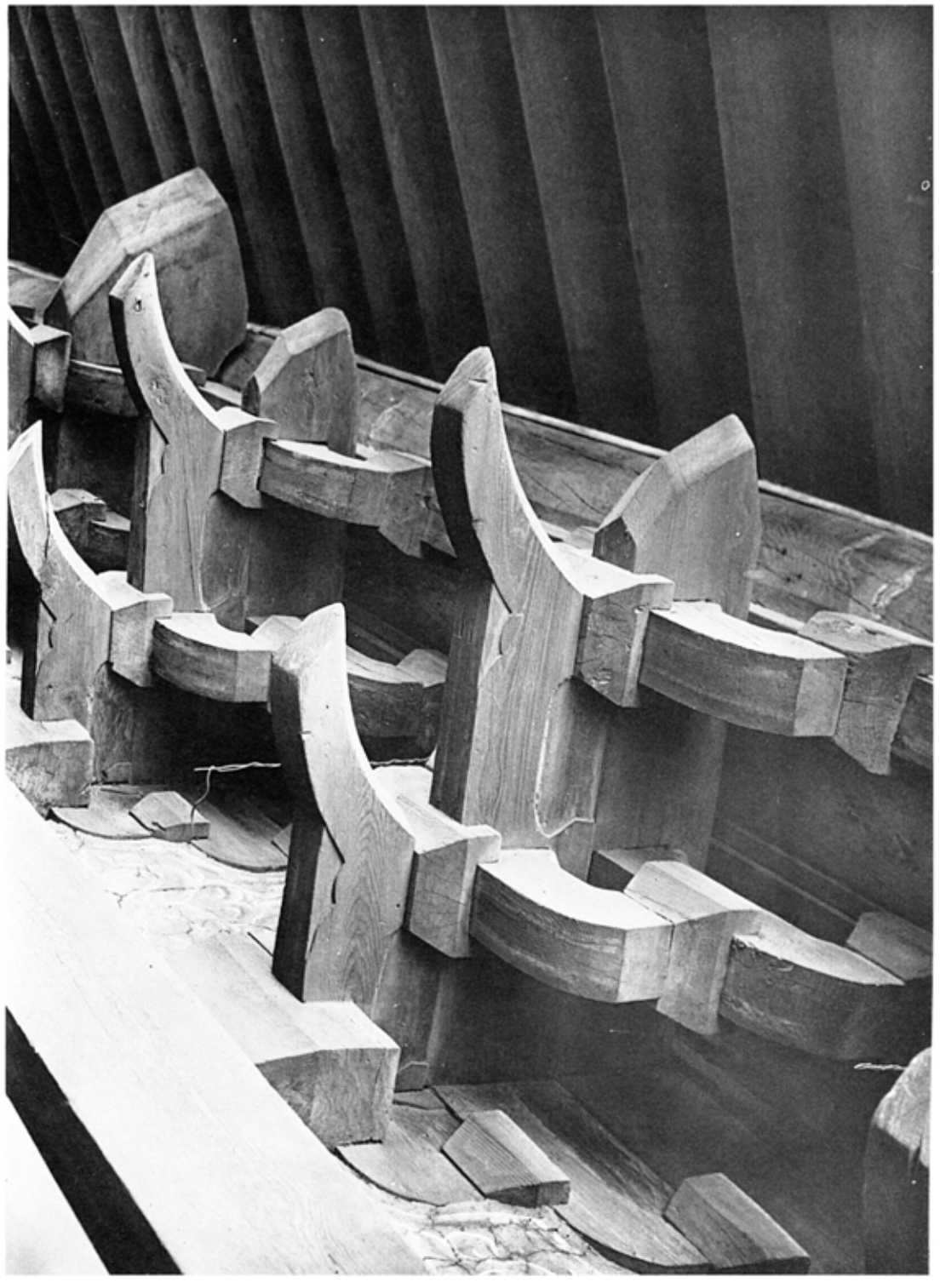

圖版四

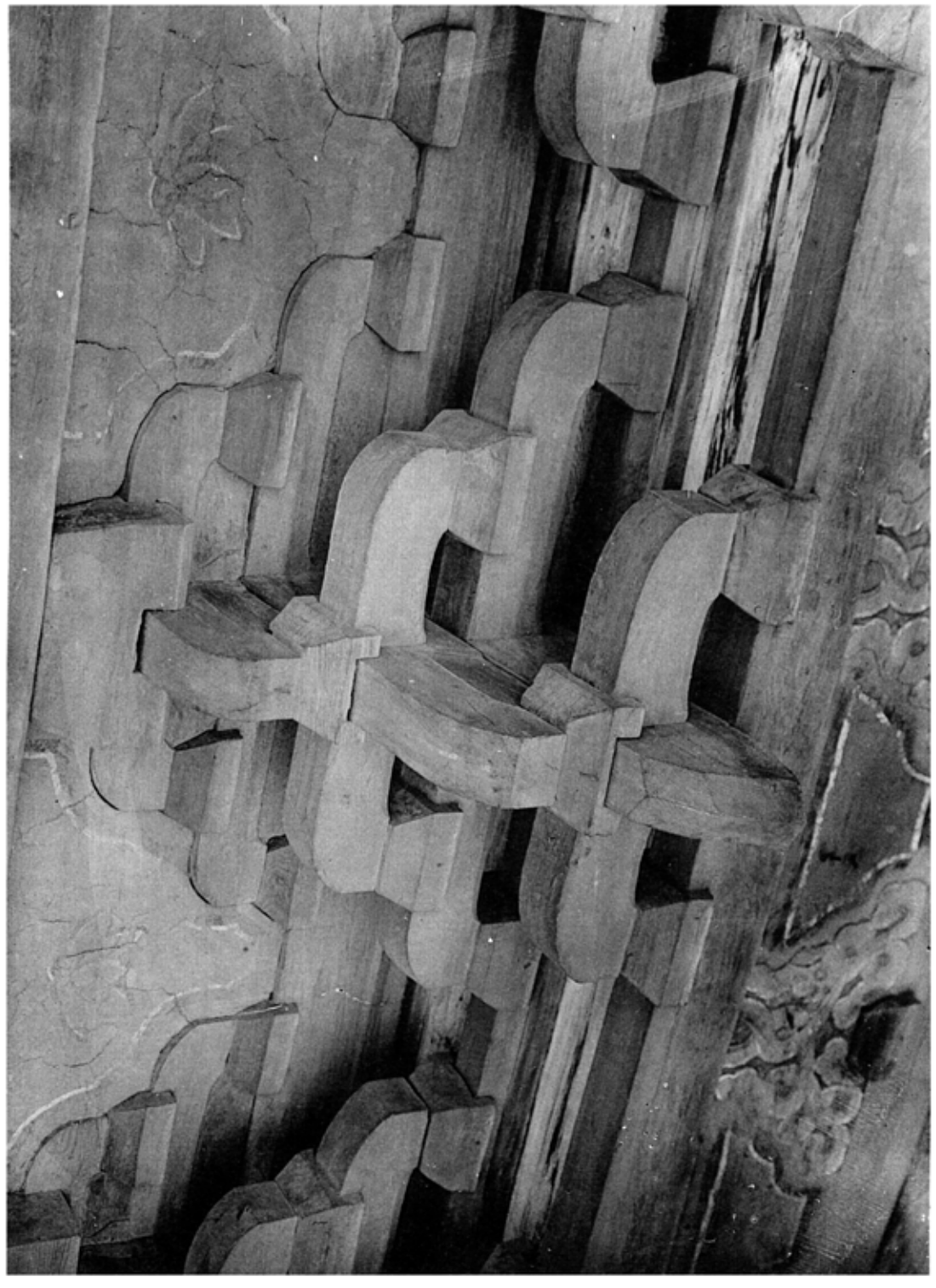

圖版五

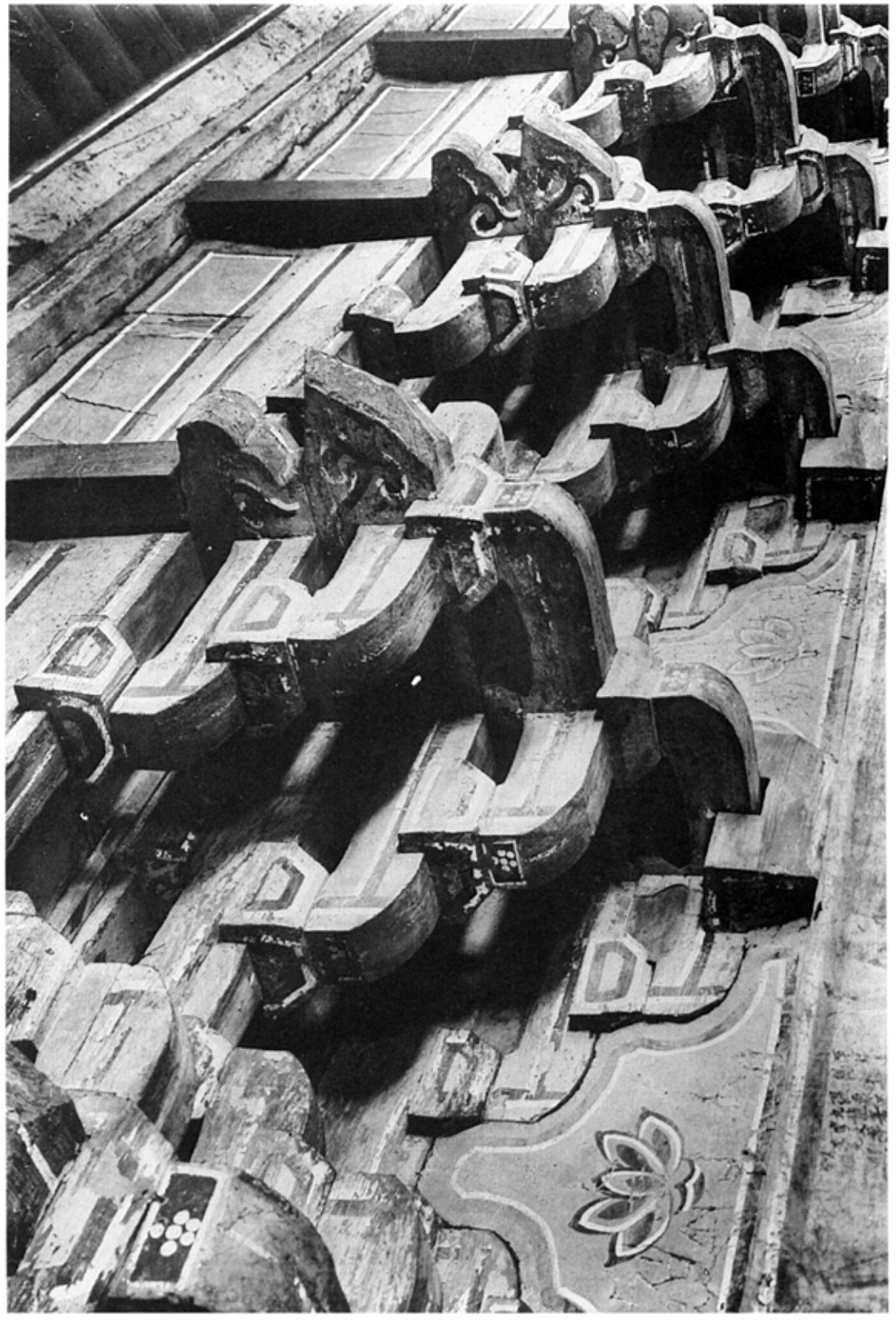

図六四　京城紫禁門上階内部才桟　其一
図六五　同　門上階内部才桟　其二
（京畿、京城府）

図六四

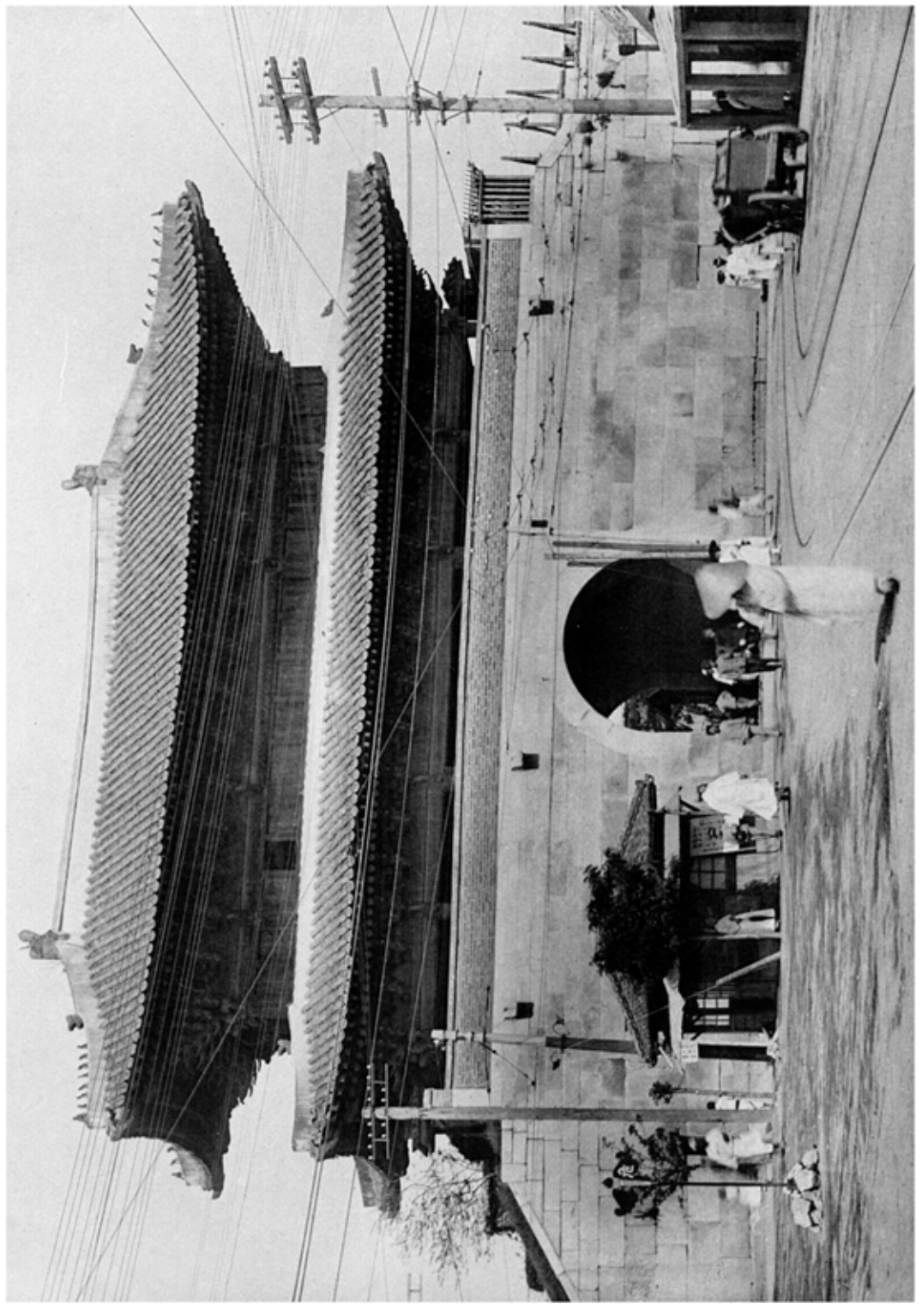

図六五

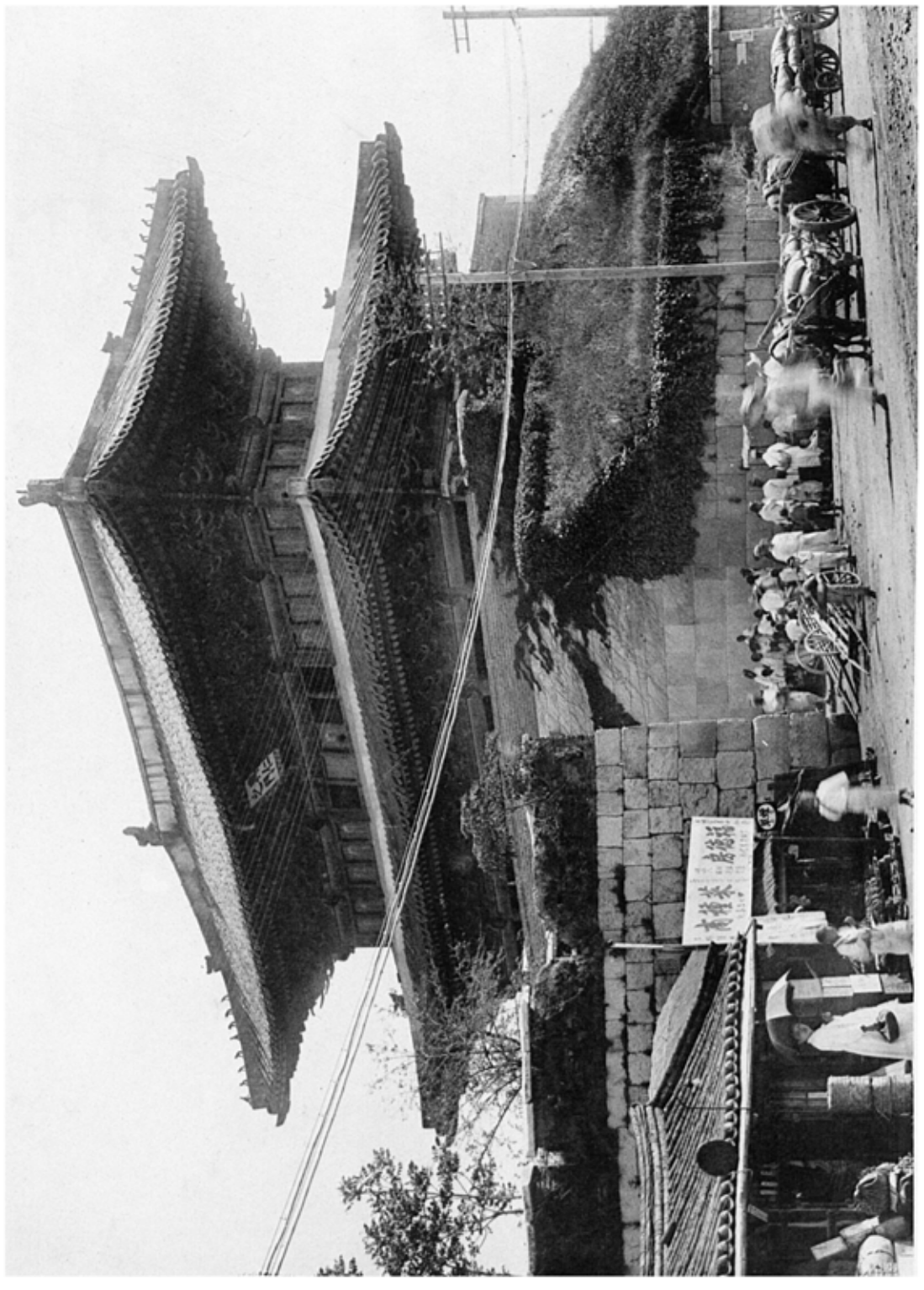

同　　南面　京城鎮南之門(東大門)正面

同　　門　　（京畿、京城府）

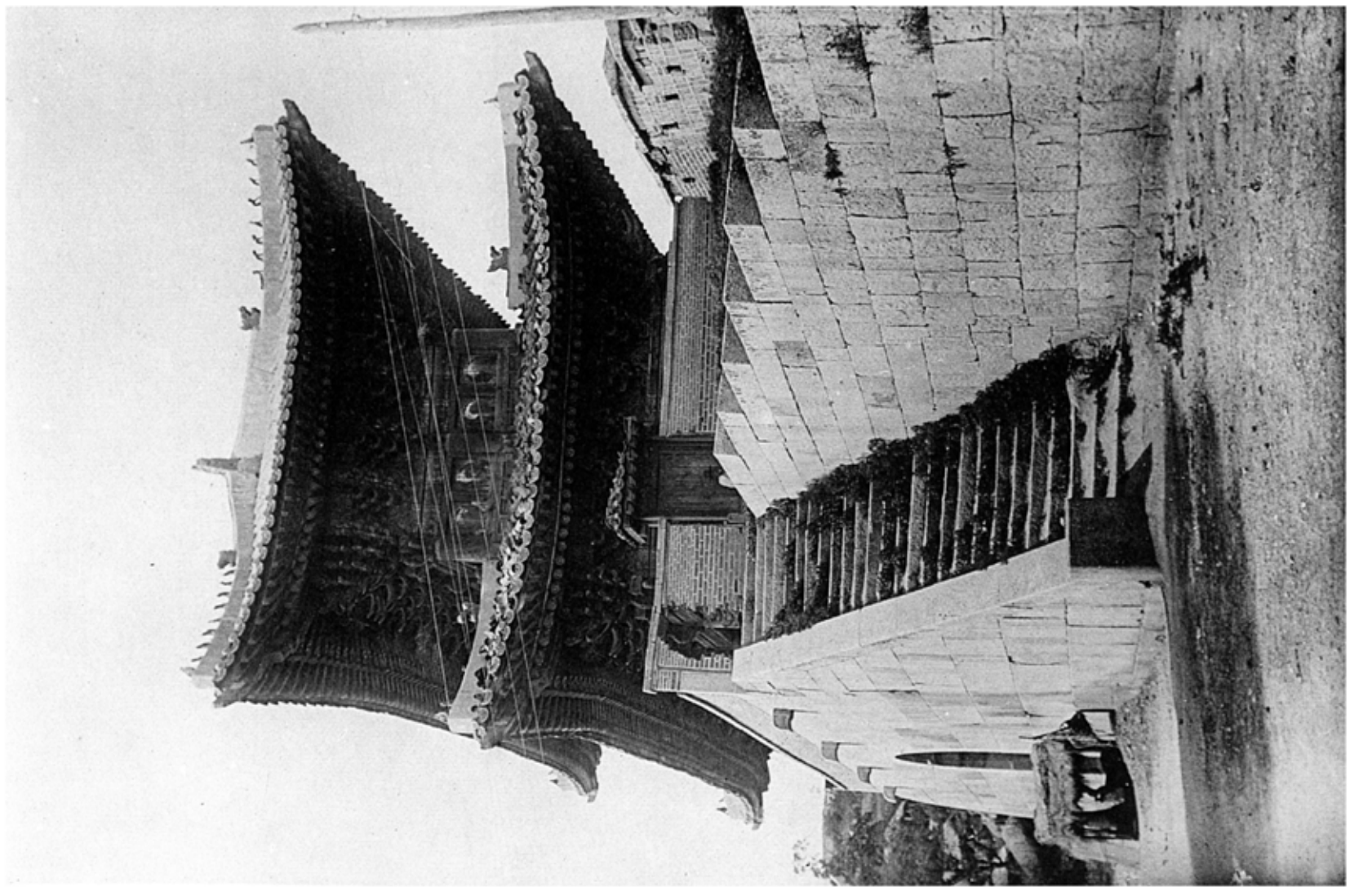

四六二

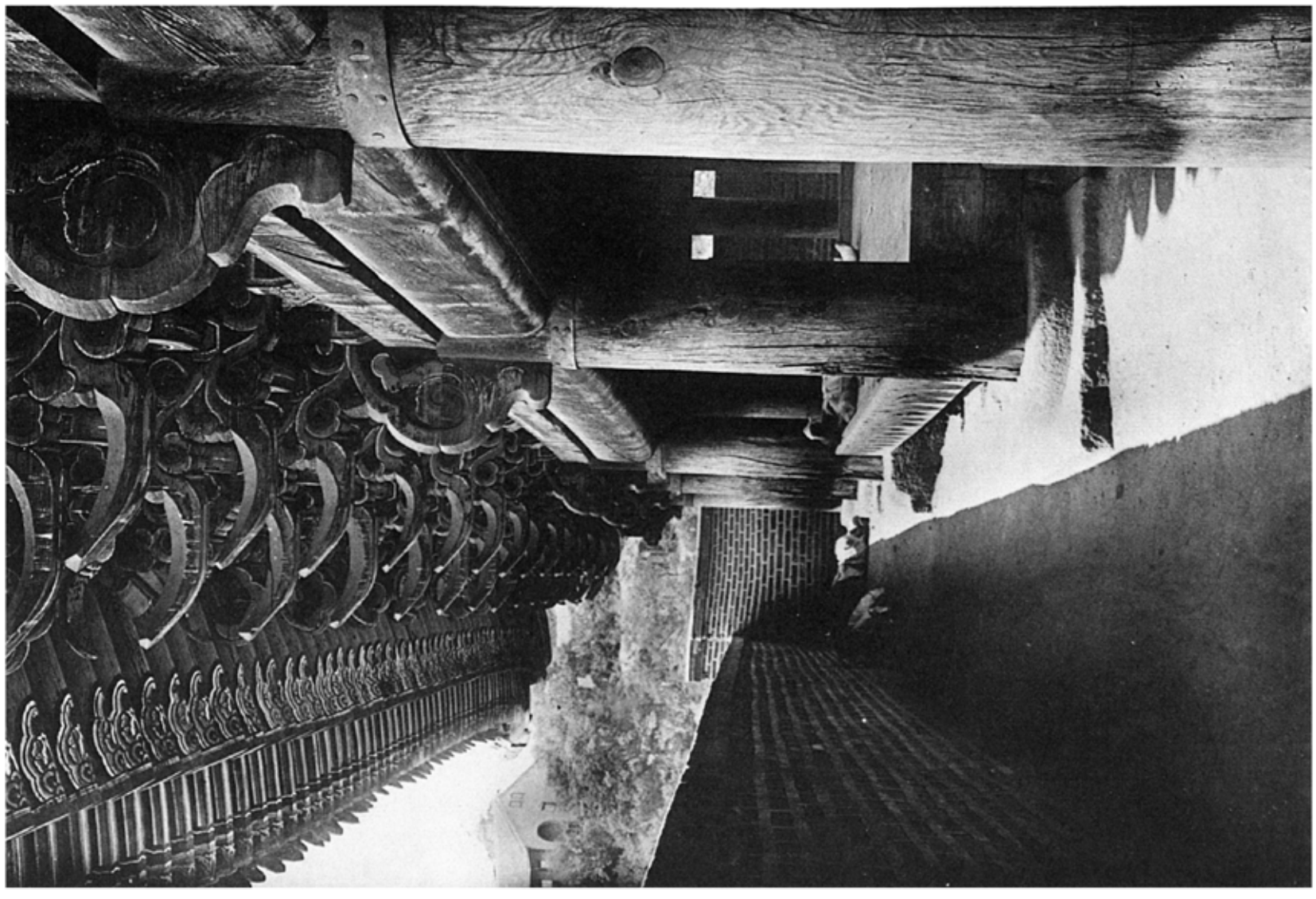

四六三　宮城戟二之門背側面　門初期部

四六四　同　門初期部

（京畿、京城府）

図六三一

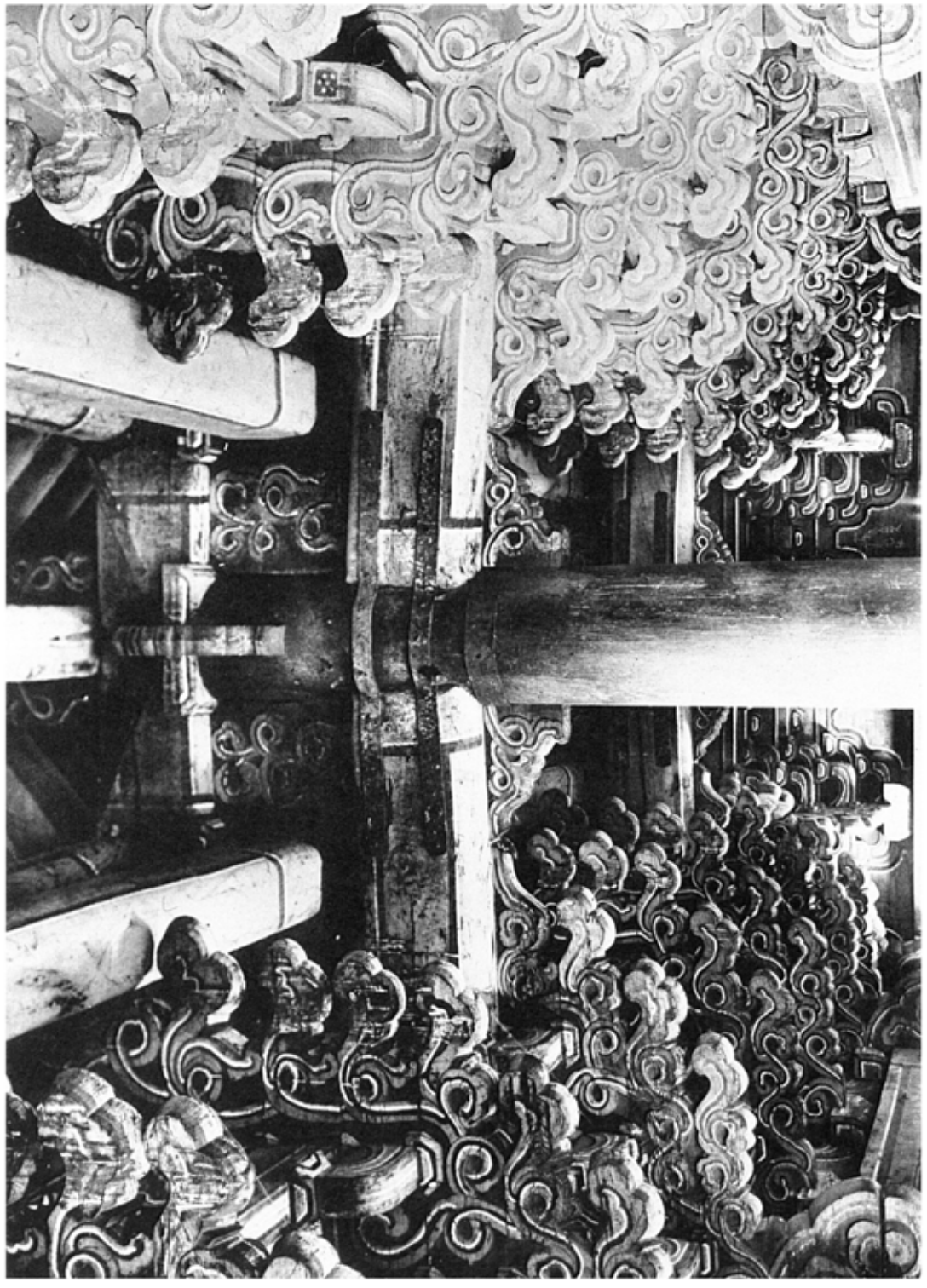

図六三二

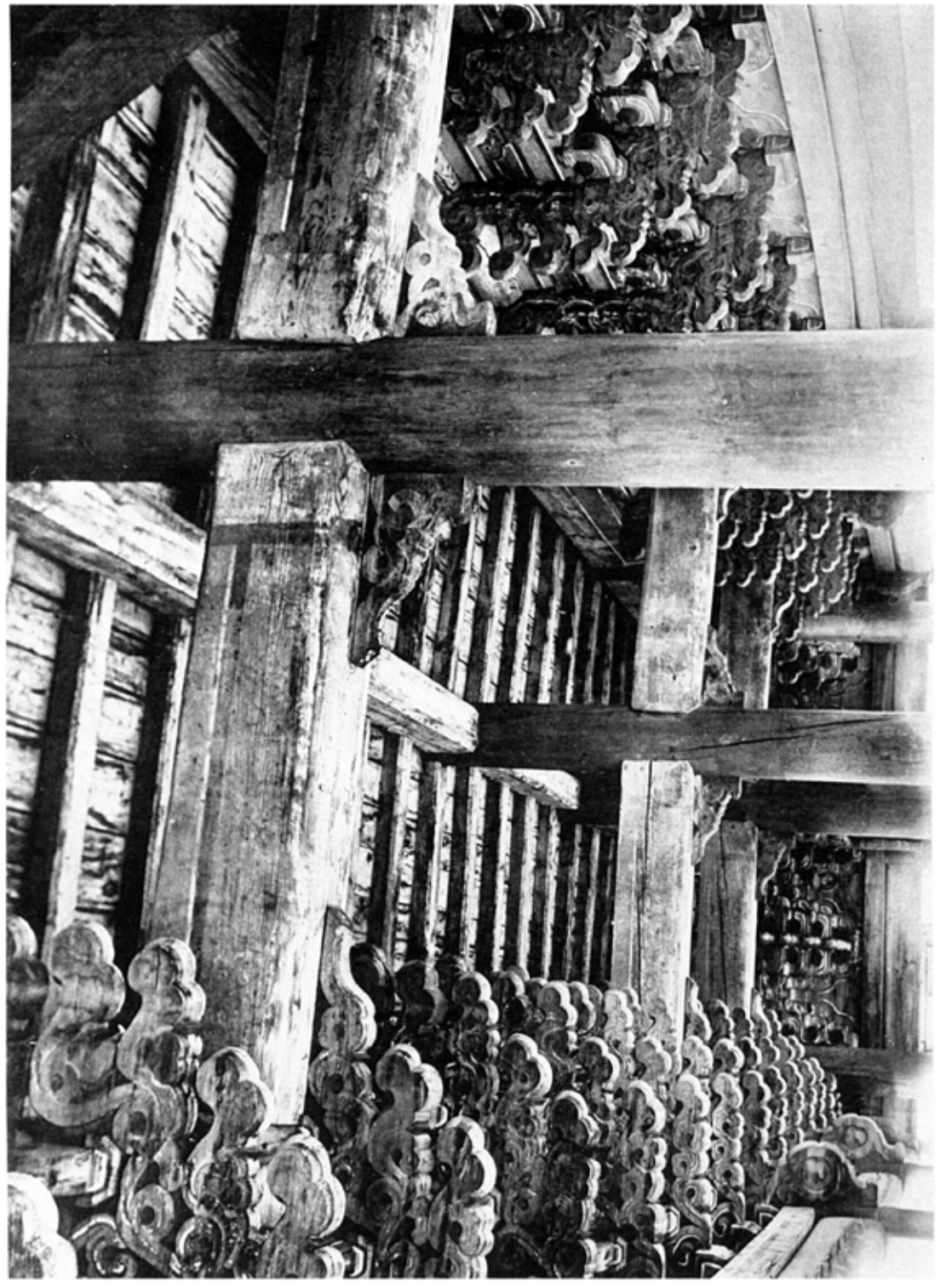

図六三一　京城風土之門上層内部
図六三二　同　京城風土之門上層内部（京畿　京城府）

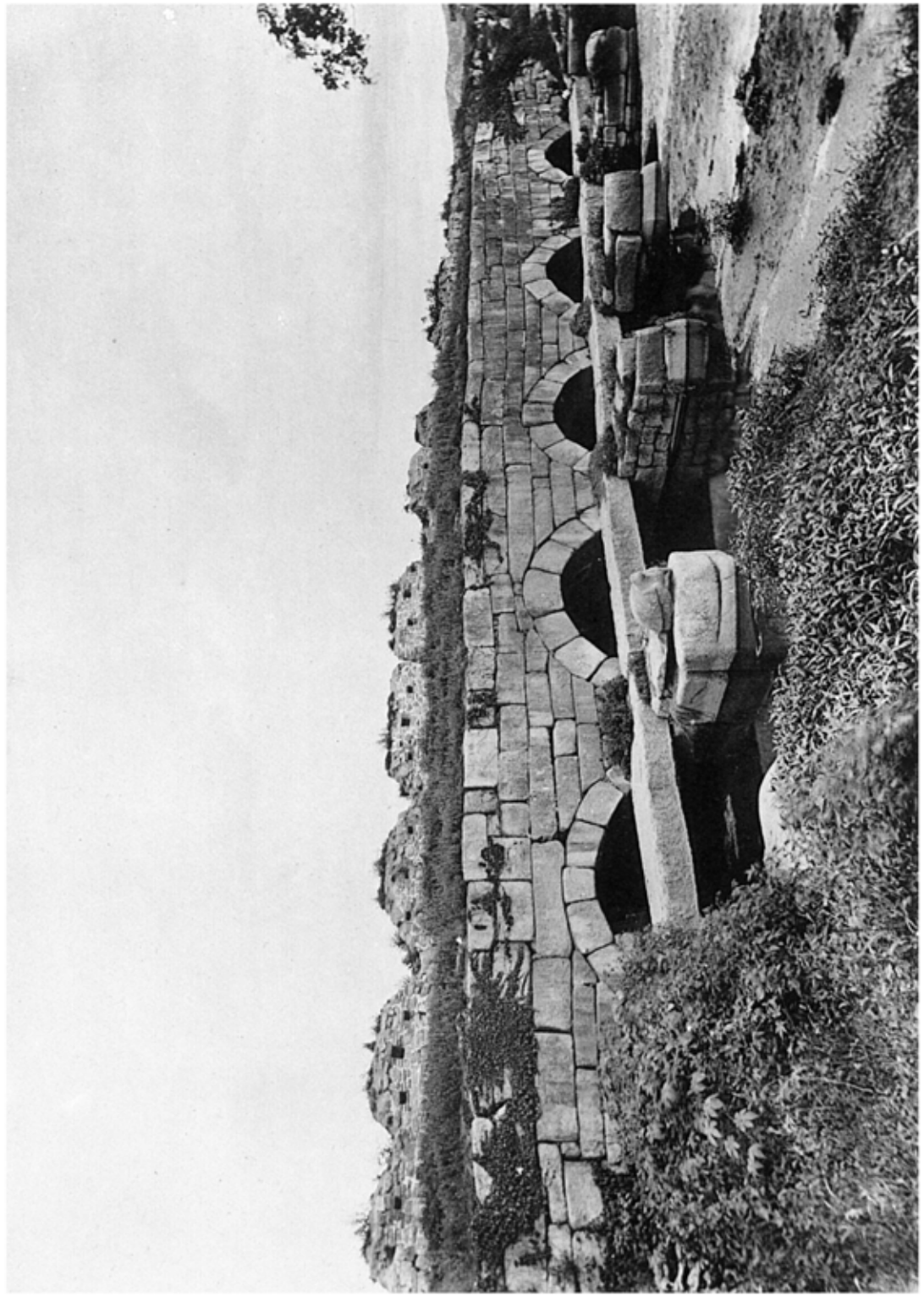

四六三　京城興仁之門側五間水口門
四六四　同　城壁女墻

（京畿、京城府）

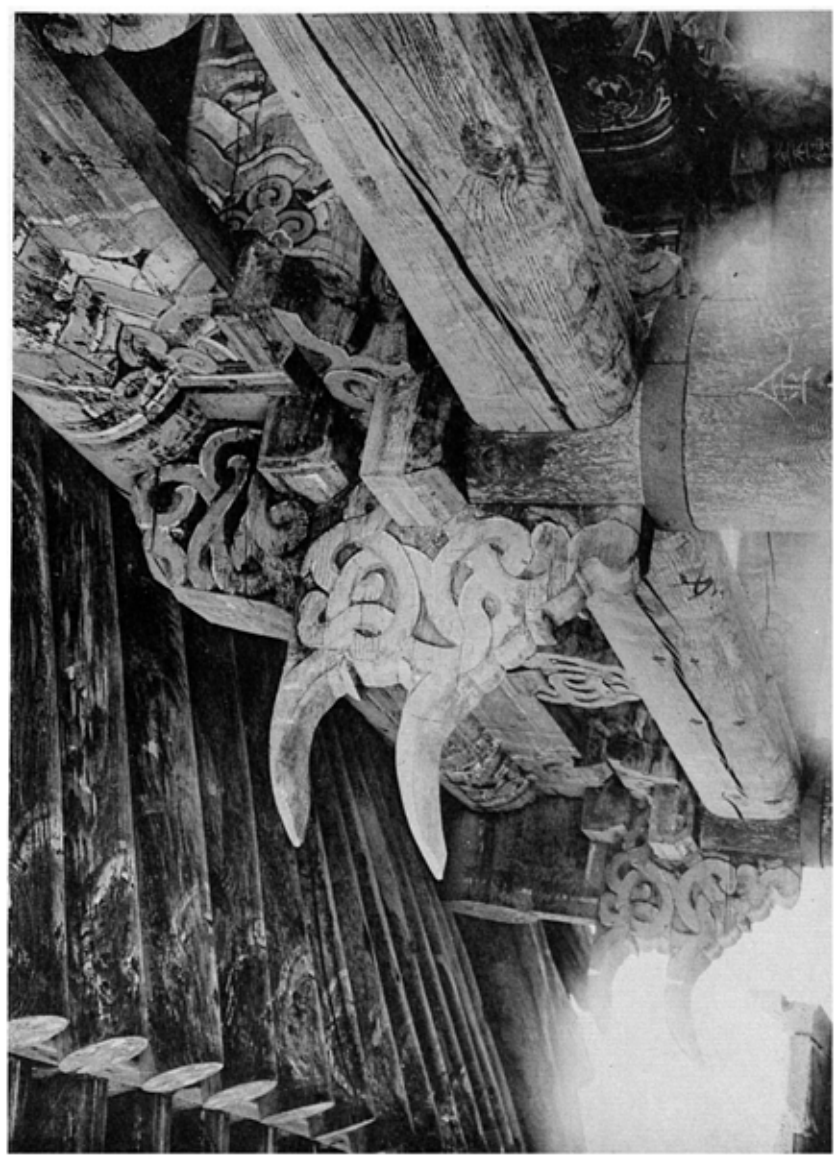

図六四

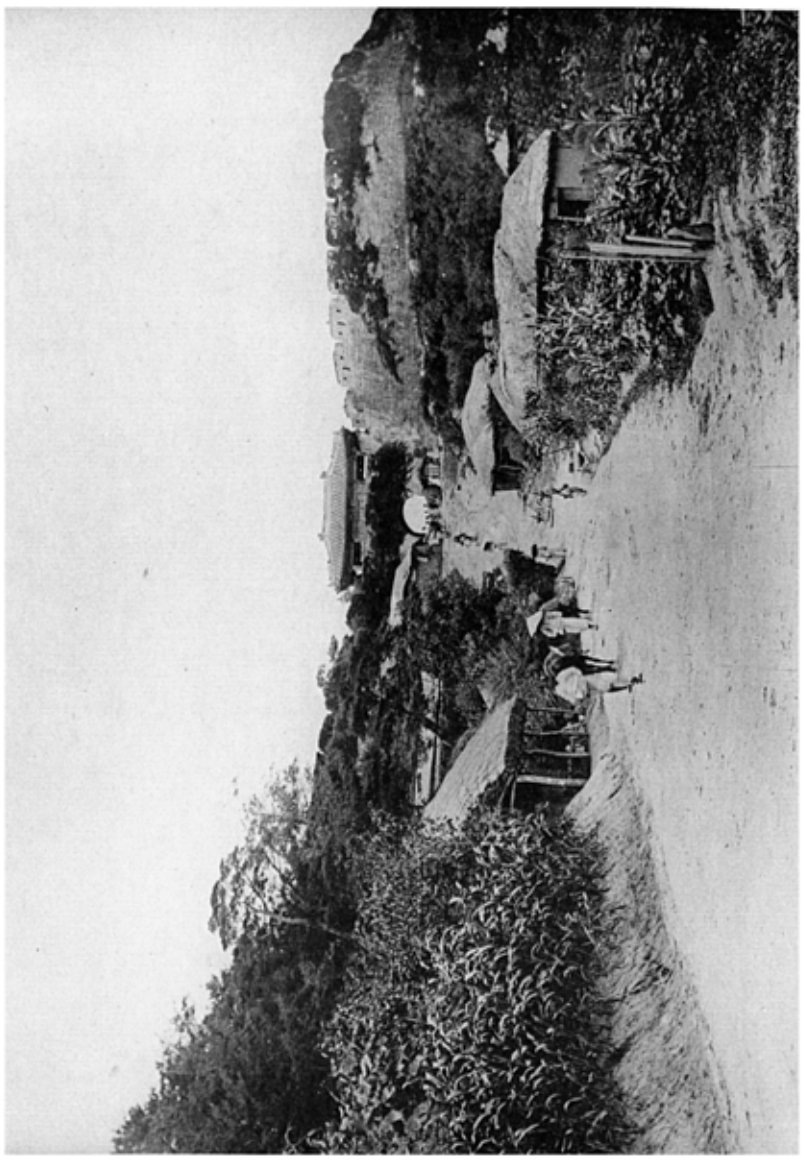

図六四

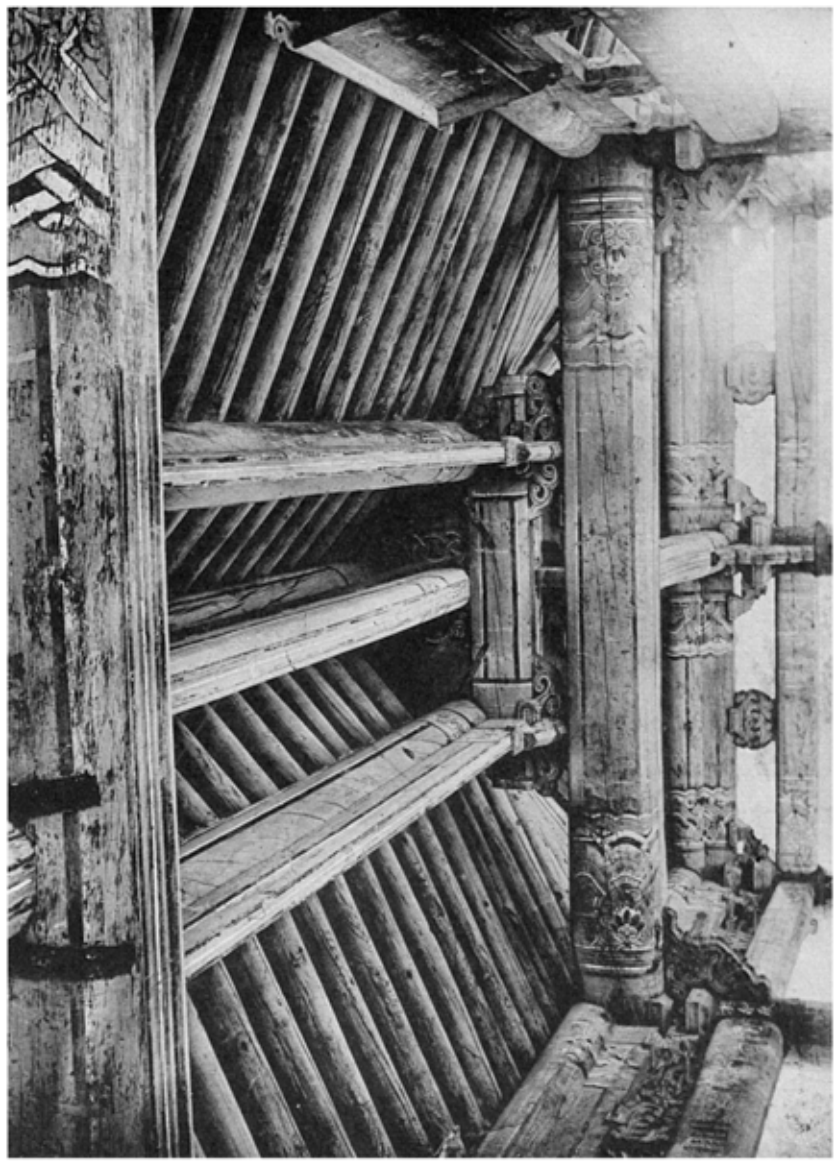

図六三

図六三

図六五　京城彩雲門(北門)全景
図六六　同　門内部
図六七　京城彩雲門前面
図六八　同　門外面細部

（京畿、京城府）

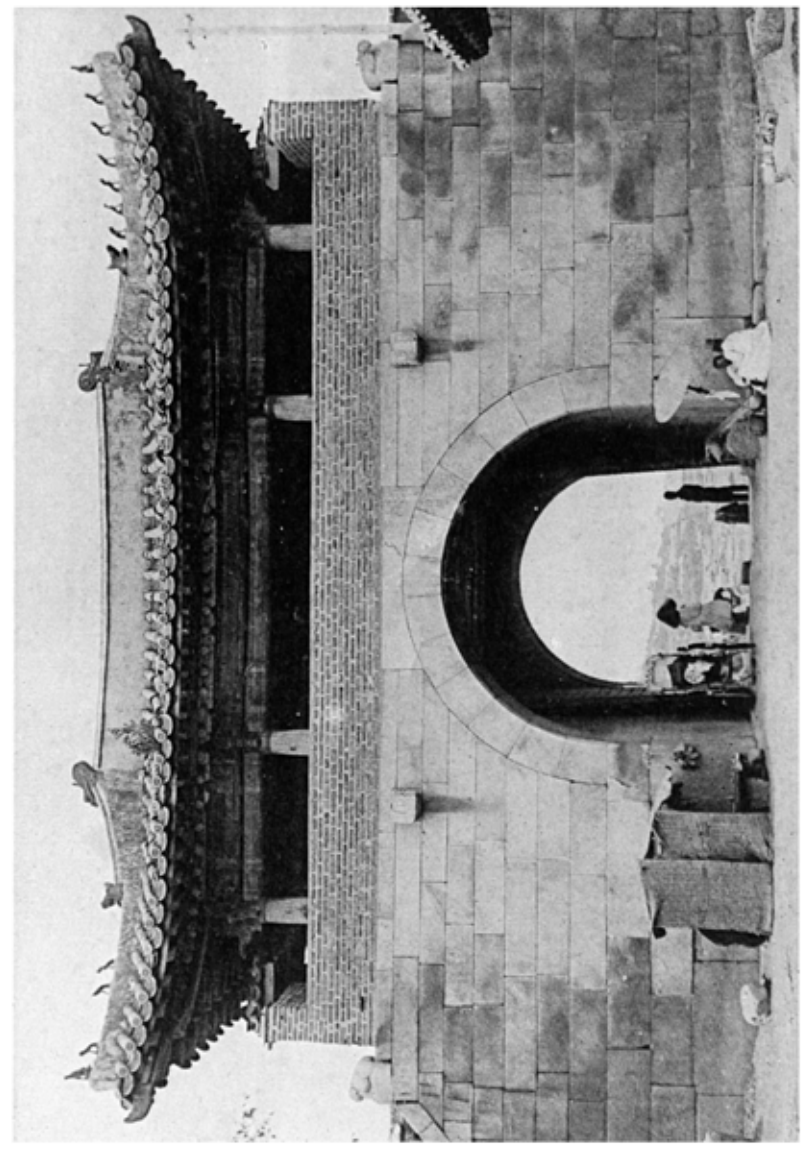

四六四〇

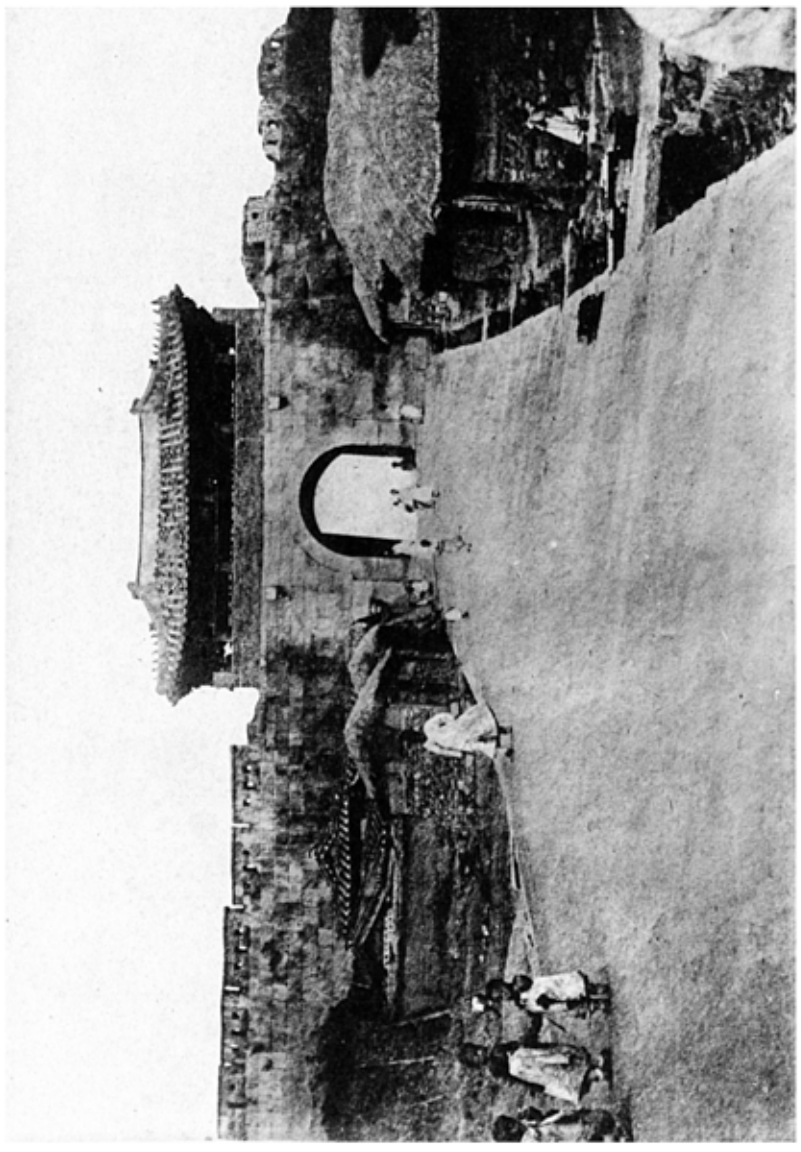

四六四一

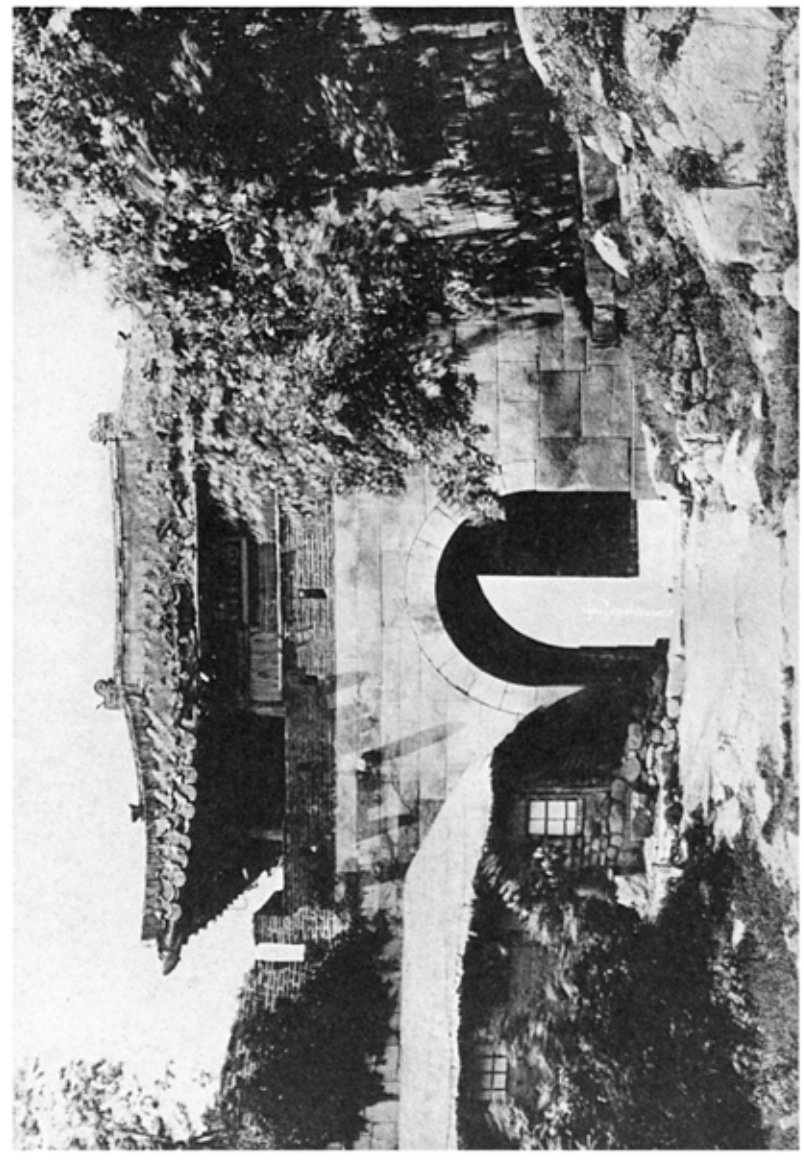

四六四二

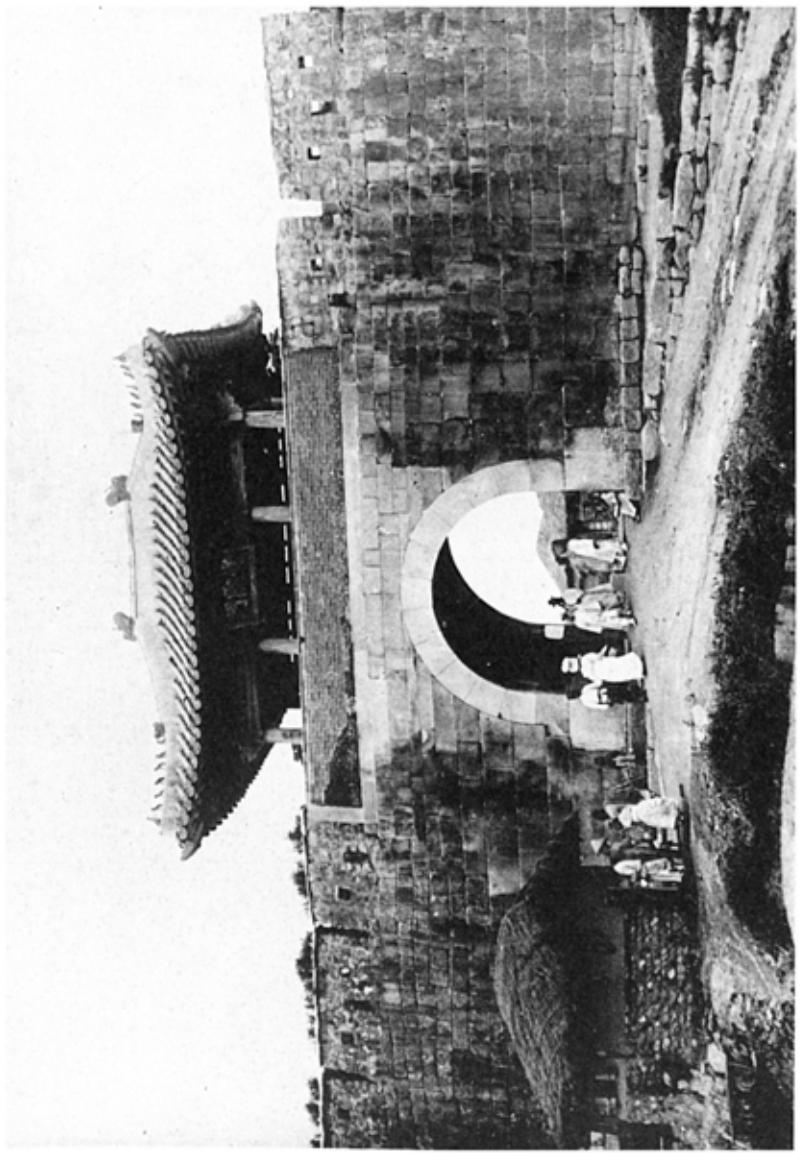

四六三九　同　京城昭義門正面
四六四一　同　京城光熙門正面
四六四〇　同　京城昭義門背面
四六四二　同　京城惠化門正面

（京畿　京城府）

四六四三　北漢山城壁及城門
四六四四　同　城内離宮

（京畿　高陽郡崇仁面）

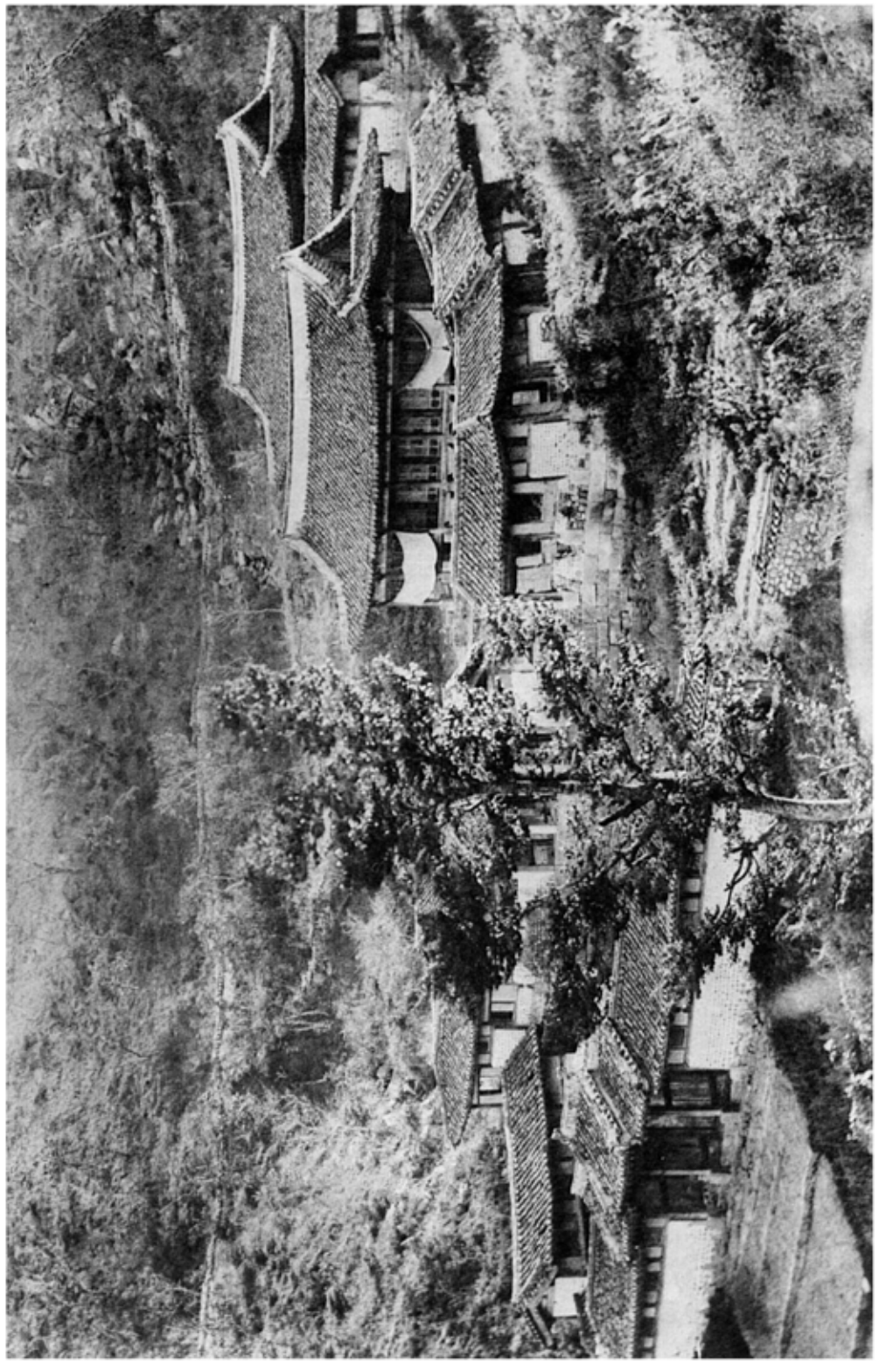

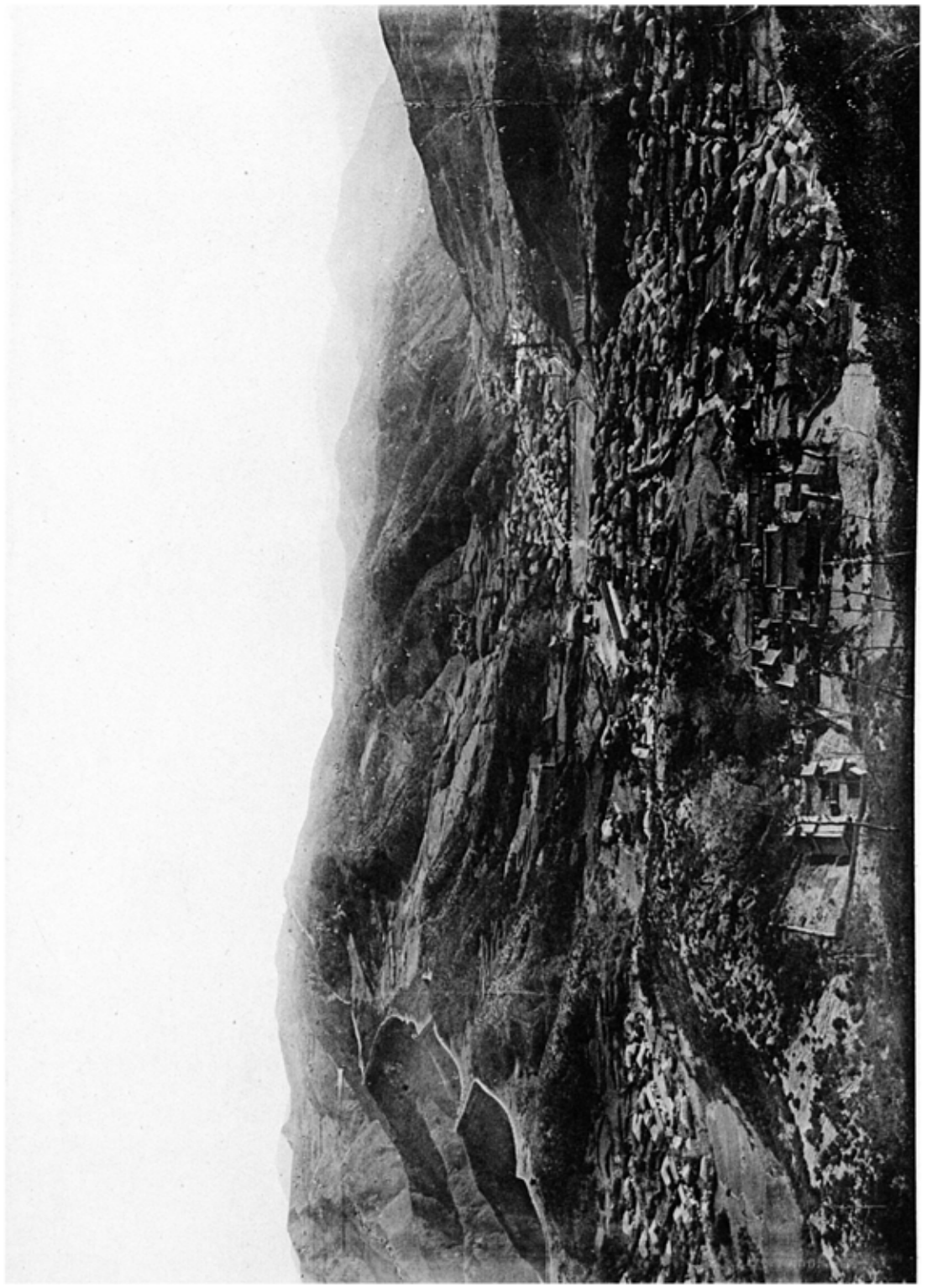

四八四五　同南漢山城　西北望ヨリ城内及行宮ヲ俯瞰ス

四八四六　同　城　西北望

（京畿　廣州郡中部面）

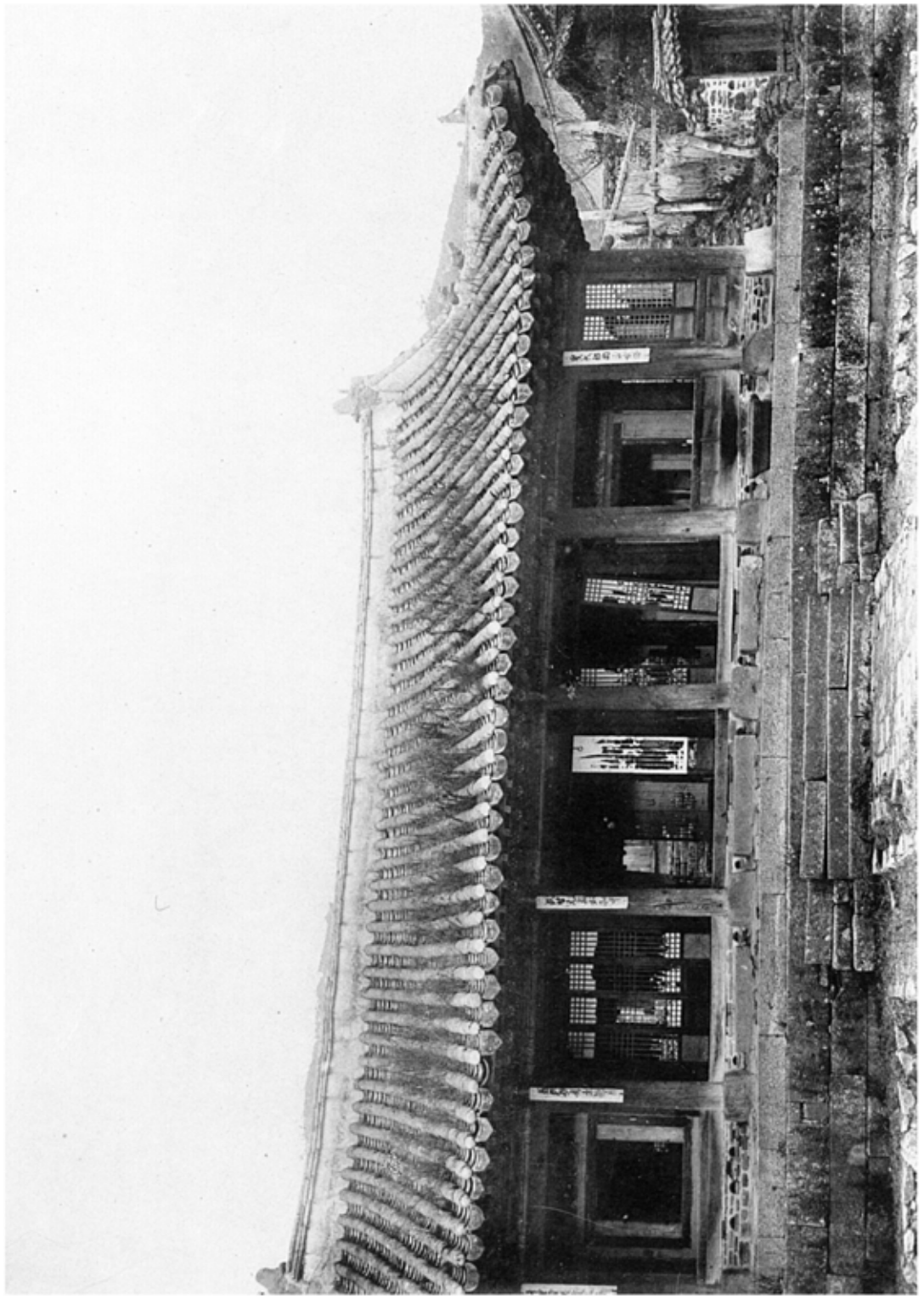

四六四七　同　南漢山城行宮上圍圖外觀
四六四八　同　南漢山城行宮下圍圖外觀
（京畿　廣州郡中部面）

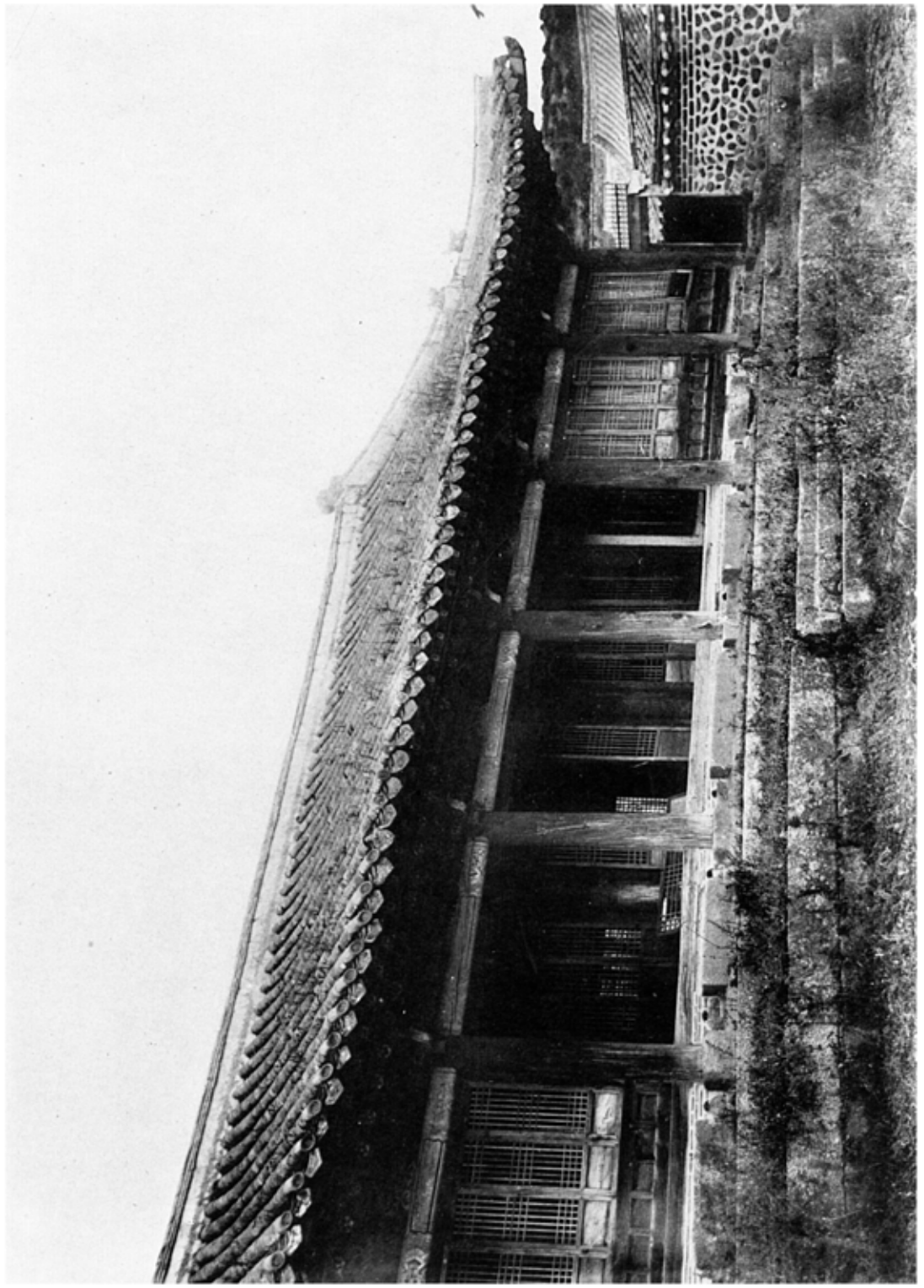

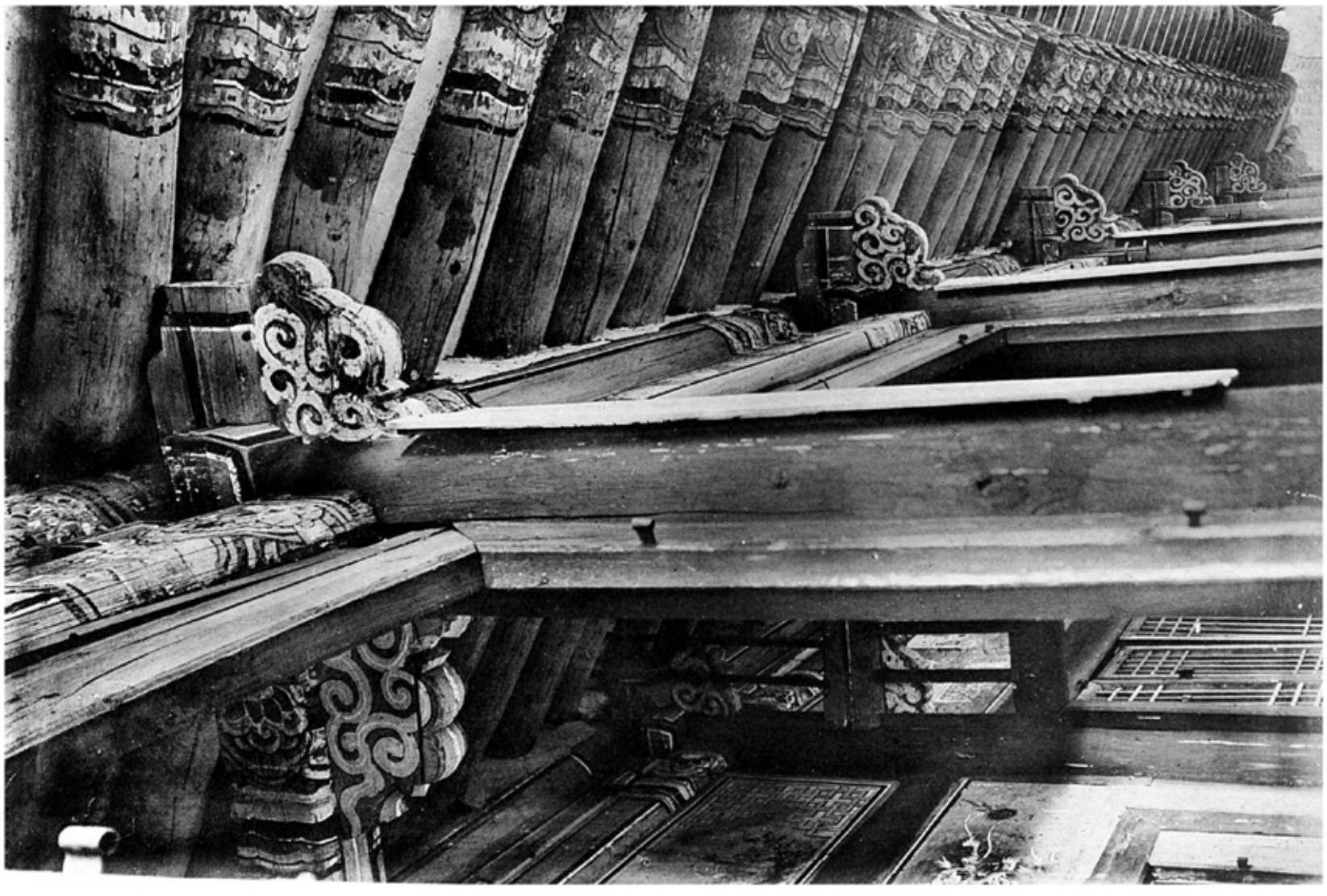

図六四　南洪山城行宮上層細部
図六五　同　城行宮下層細部

（京畿、廣州都中部面）

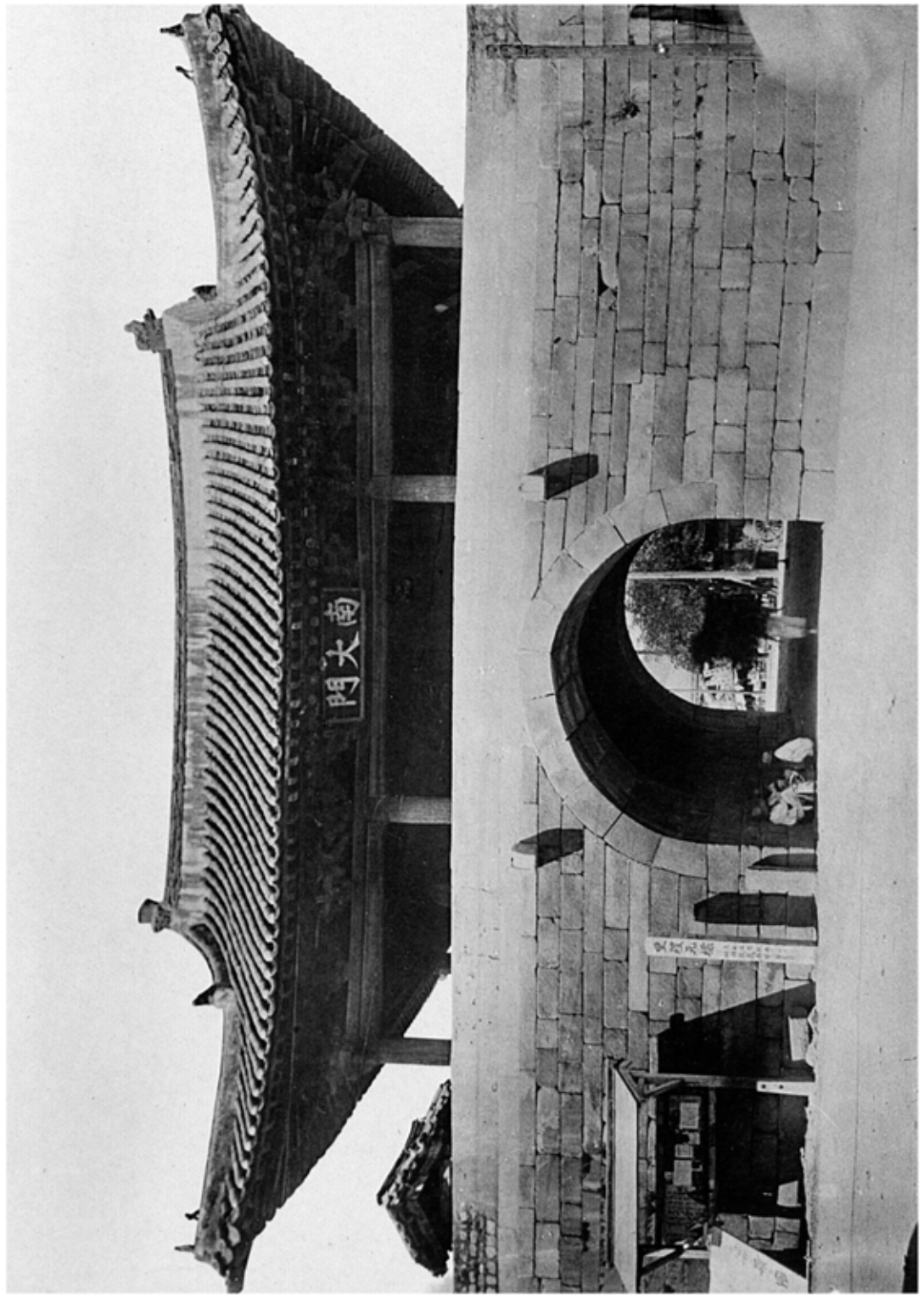

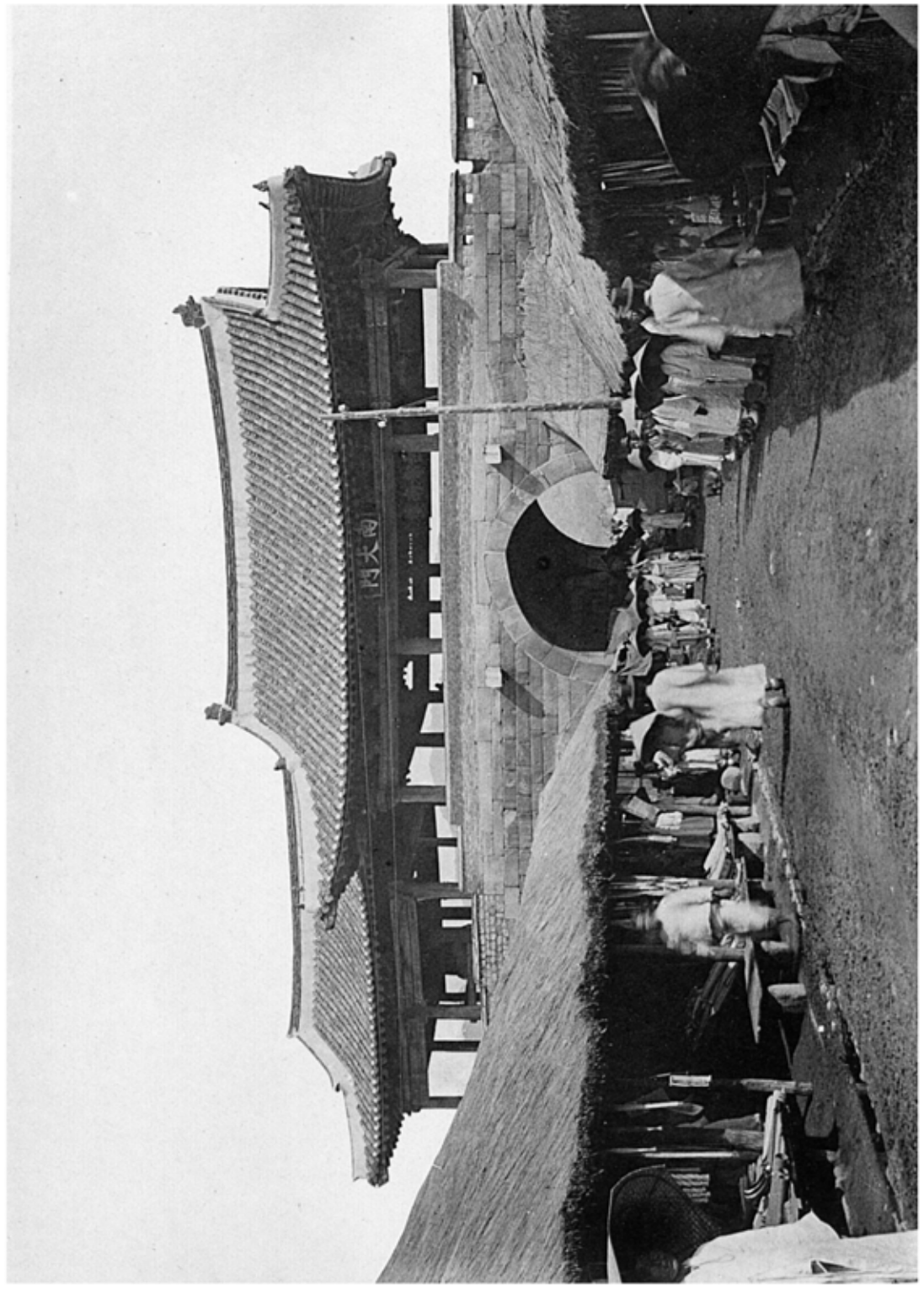

四六五二　開城南大門前面　其二（昭和五年撮影）
四六五三　同　開城南大門前面　其一（明治三十五年撮影）
（京畿、開城府）

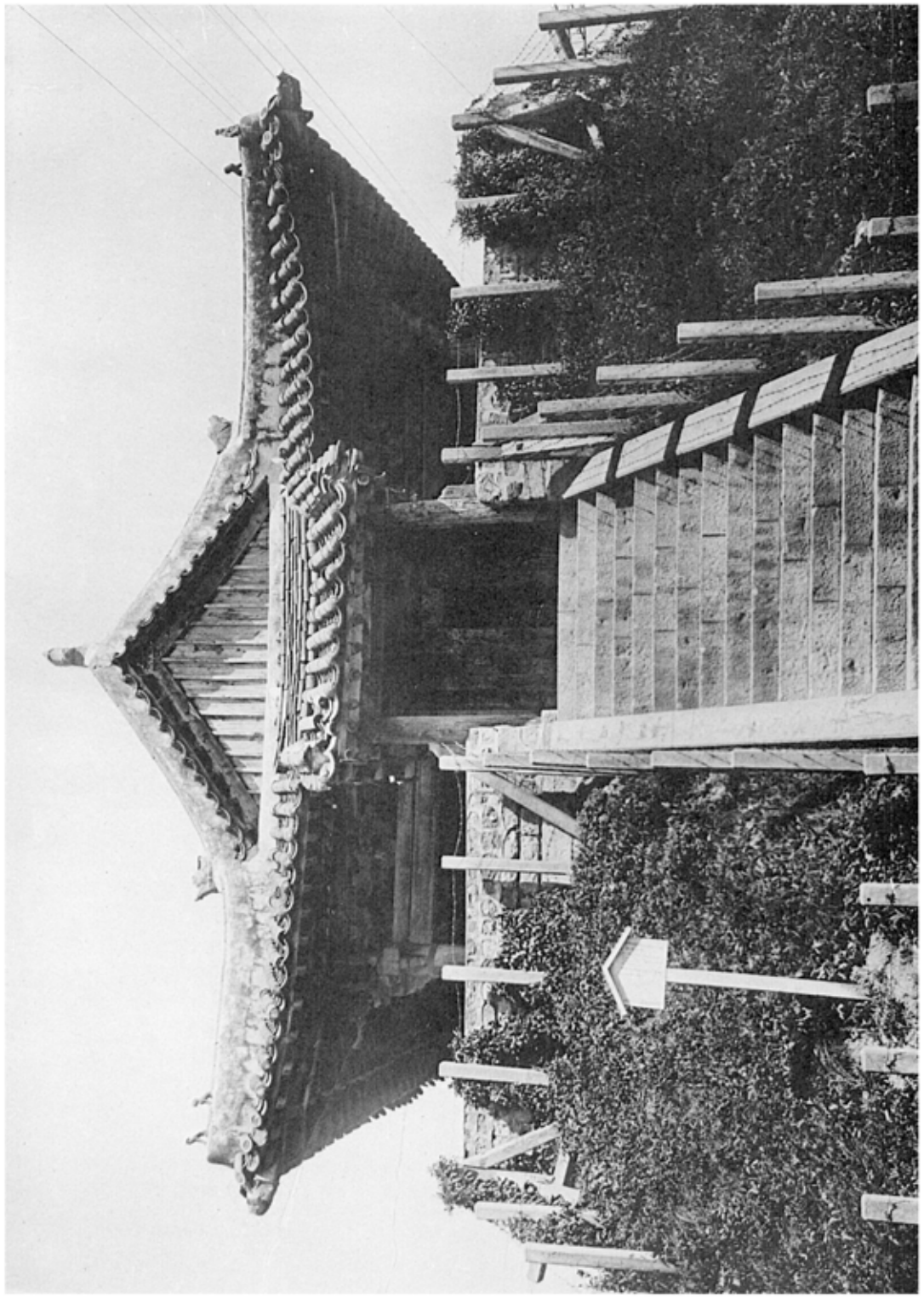

圖六四　開城南大門側面
圖六五　同　門內部
（京畿、開城府）

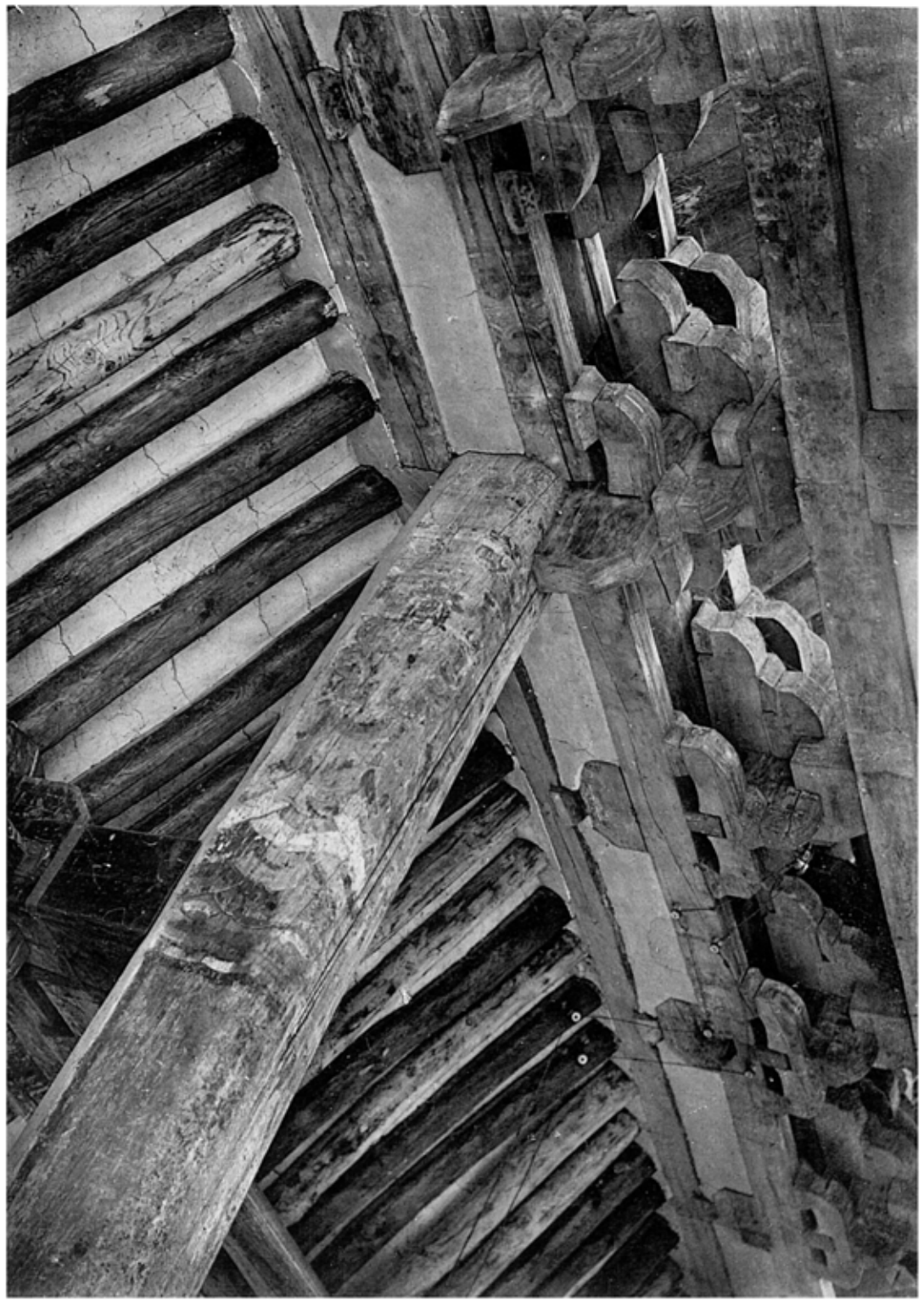

四六　開城南大門外部寸様
四七　同　門内部寸様
（京畿、開城府）

図版六七　本殿門前下面図（平、断面）

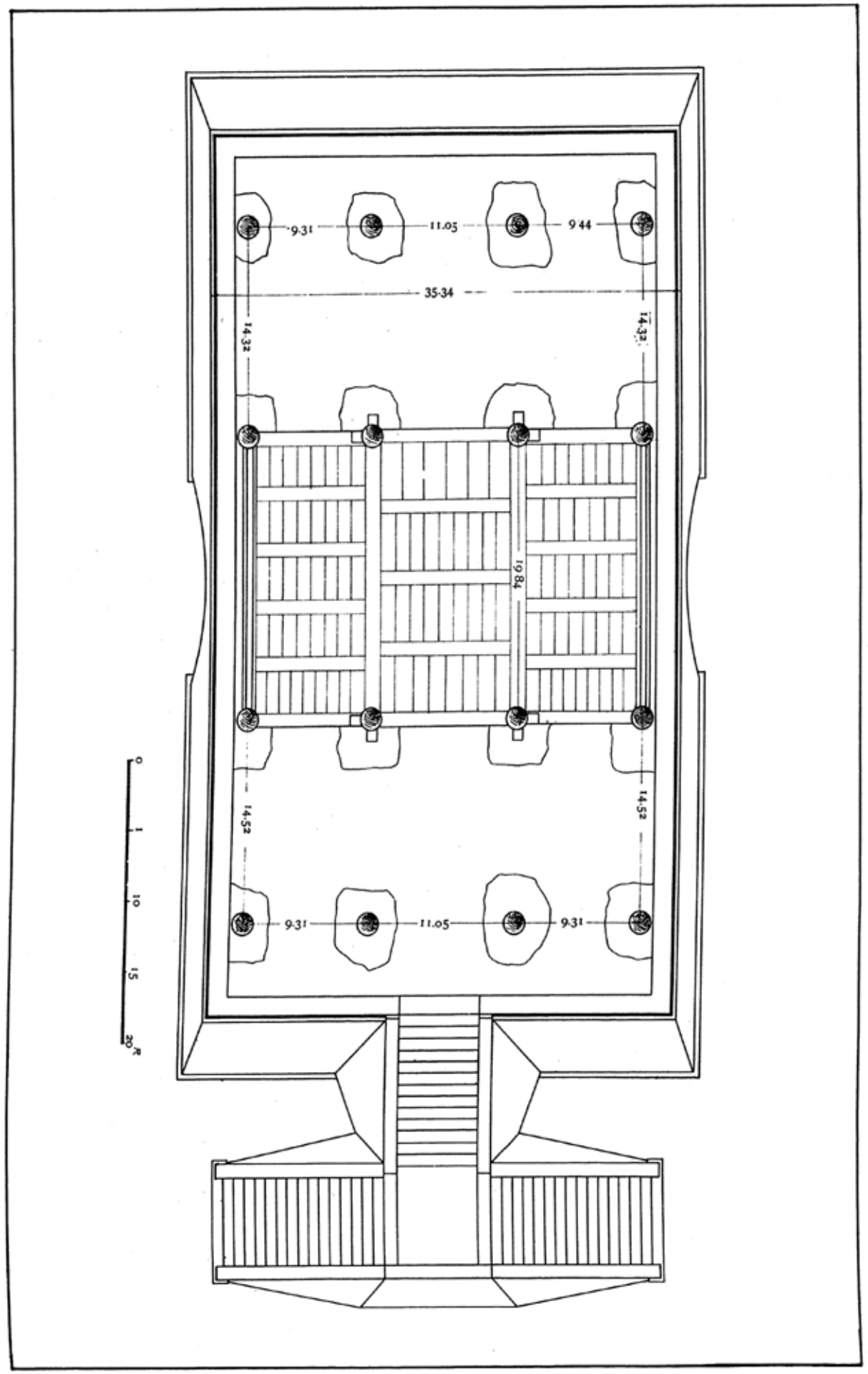

図版六八　本殿門前下面図

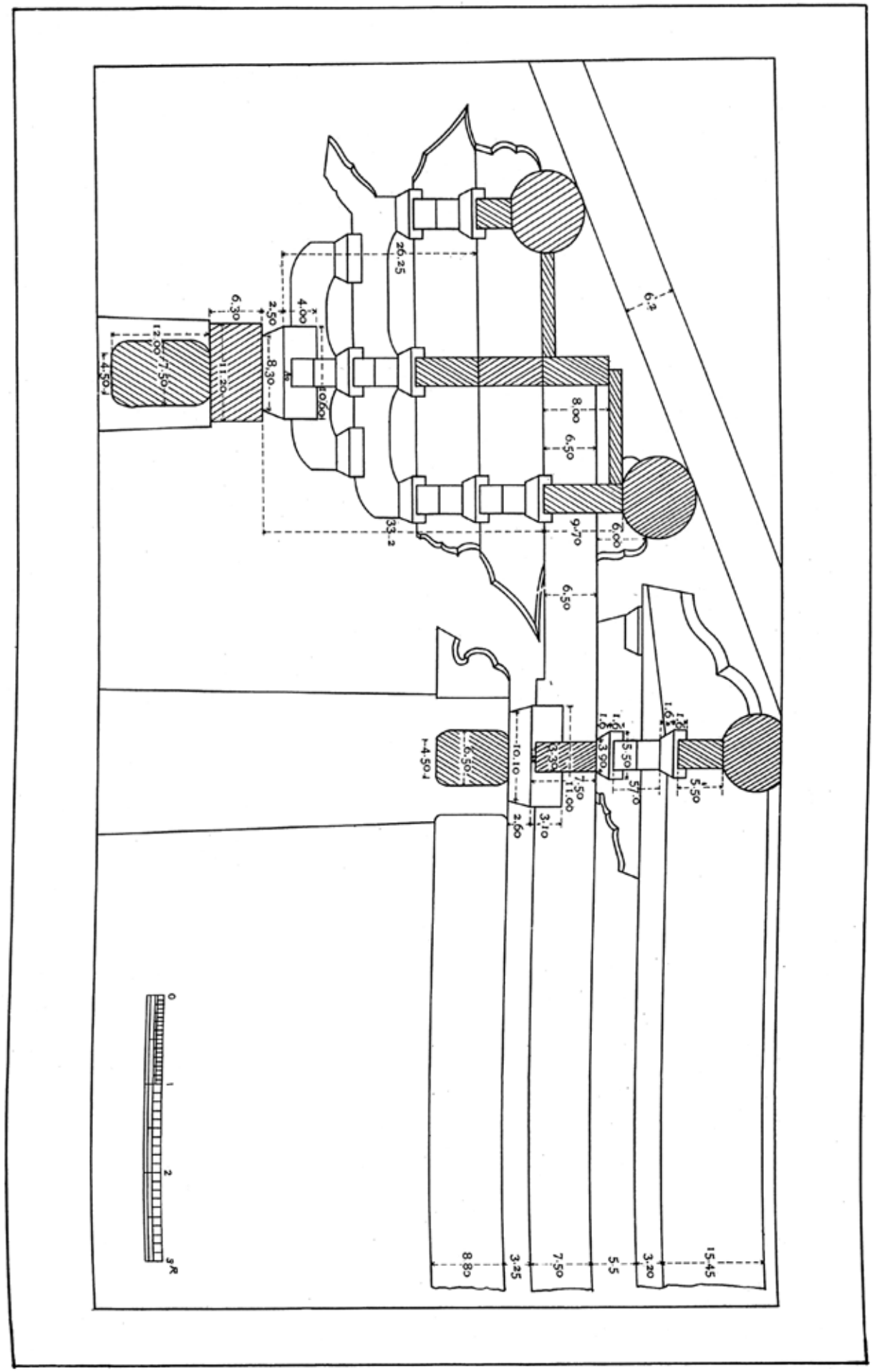

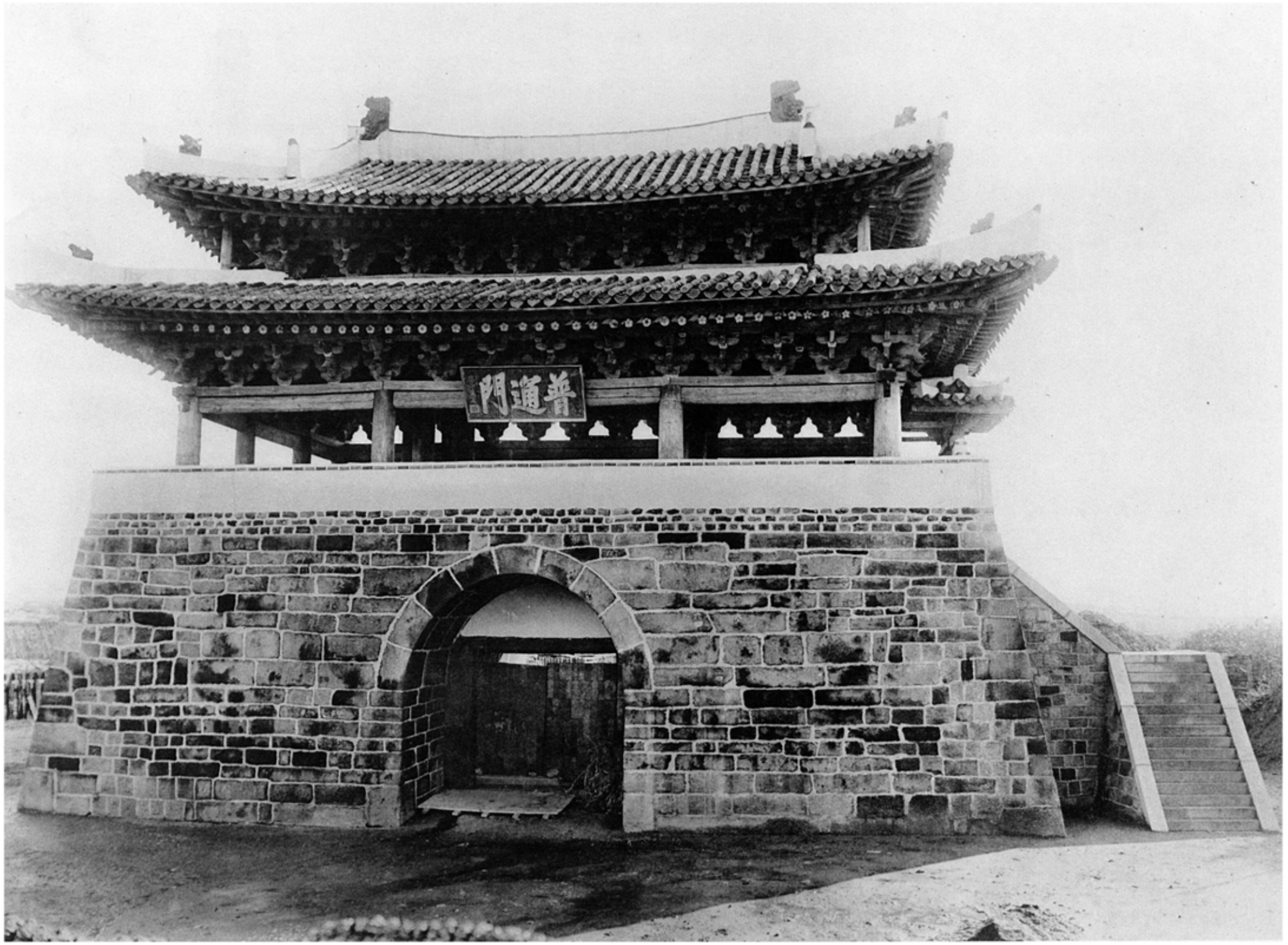

平壤普通門正面（平南、平壤府）

四八五九

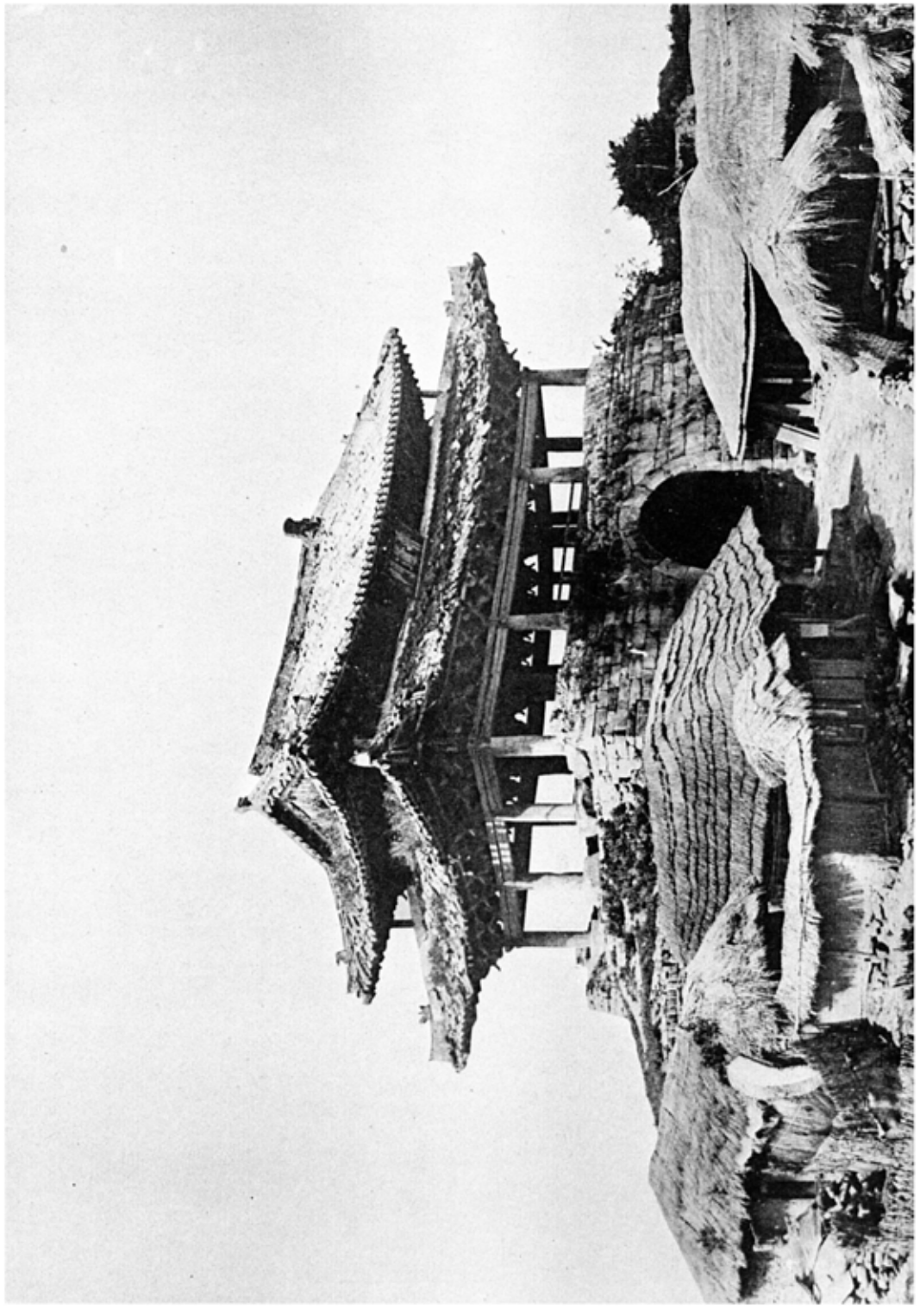

図版二六〇　平壌普通門正面
図版二六一　同　門側面（平南、平壌府）

図六三　平壌普通門内部　其一

図六四　同　門内部　其二

（平南、平壌府）

圖版四

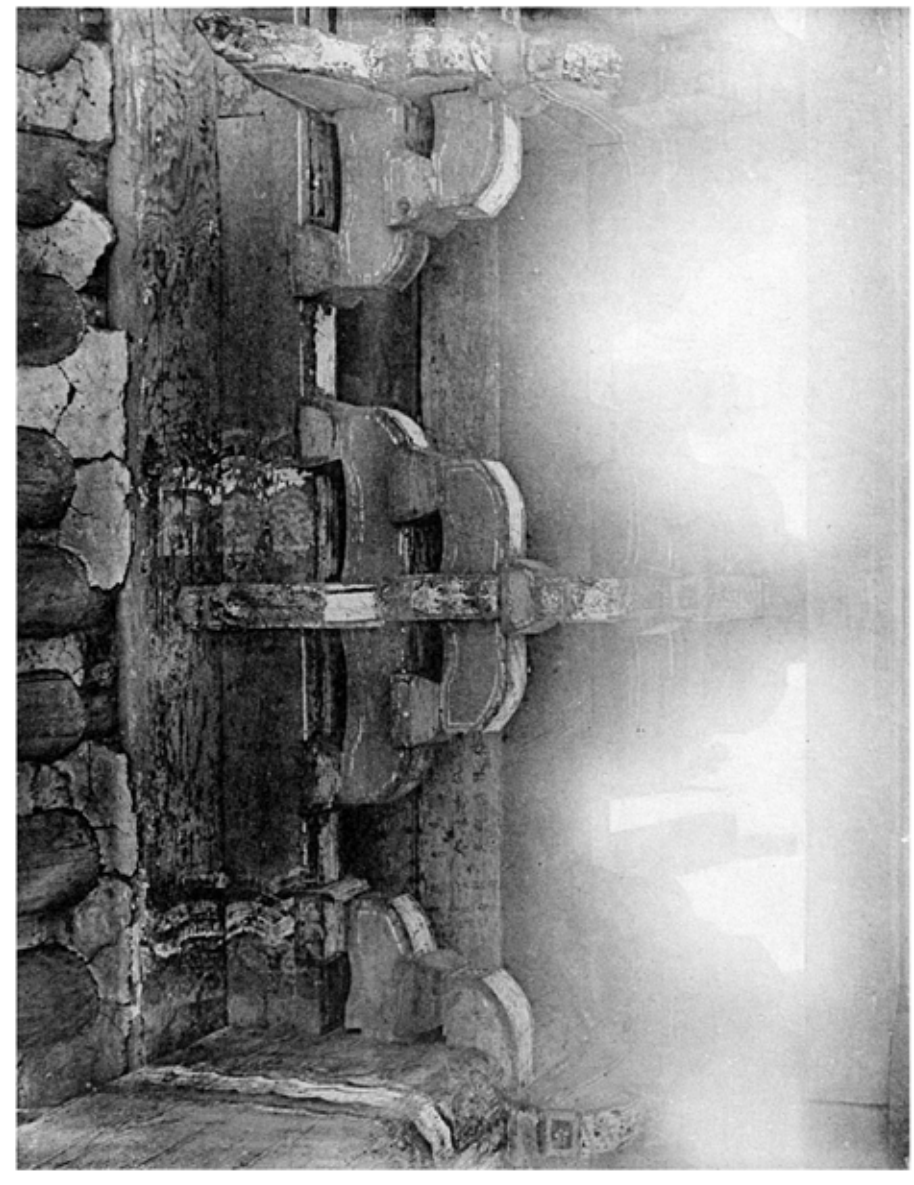

圖版五

圖版六

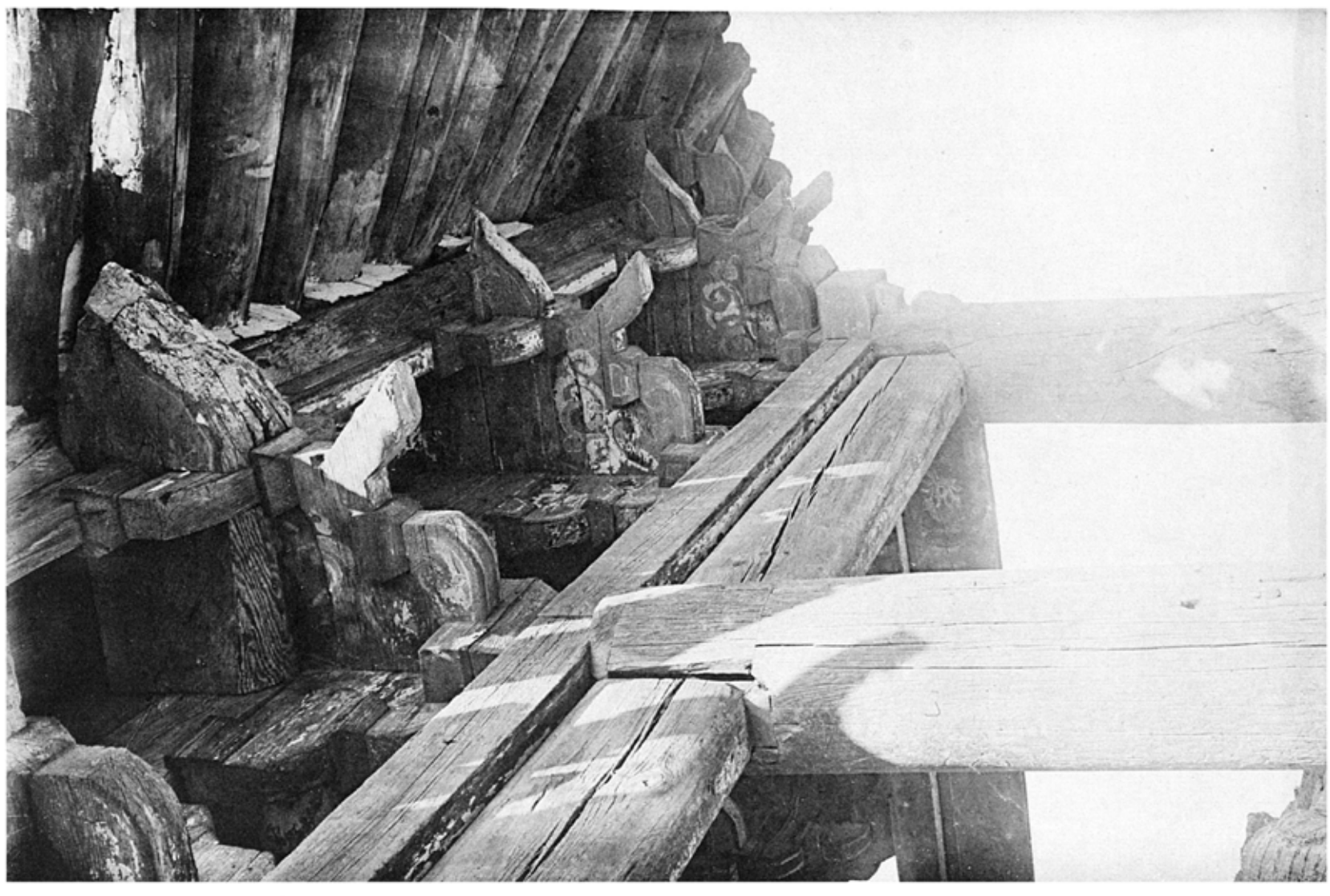

圖版四　平壤普通門內部寸棟　其一

圖版五　同　門內部寸棟　其二　（平南、平壤府）

圖版六　同　門外部寸棟

平壌大同門正面　（平南、平壌府）

四八六七

圖六六　平壤大同門內部斗栱
圖六七　同　門外部斗栱
（平南、平壤府）

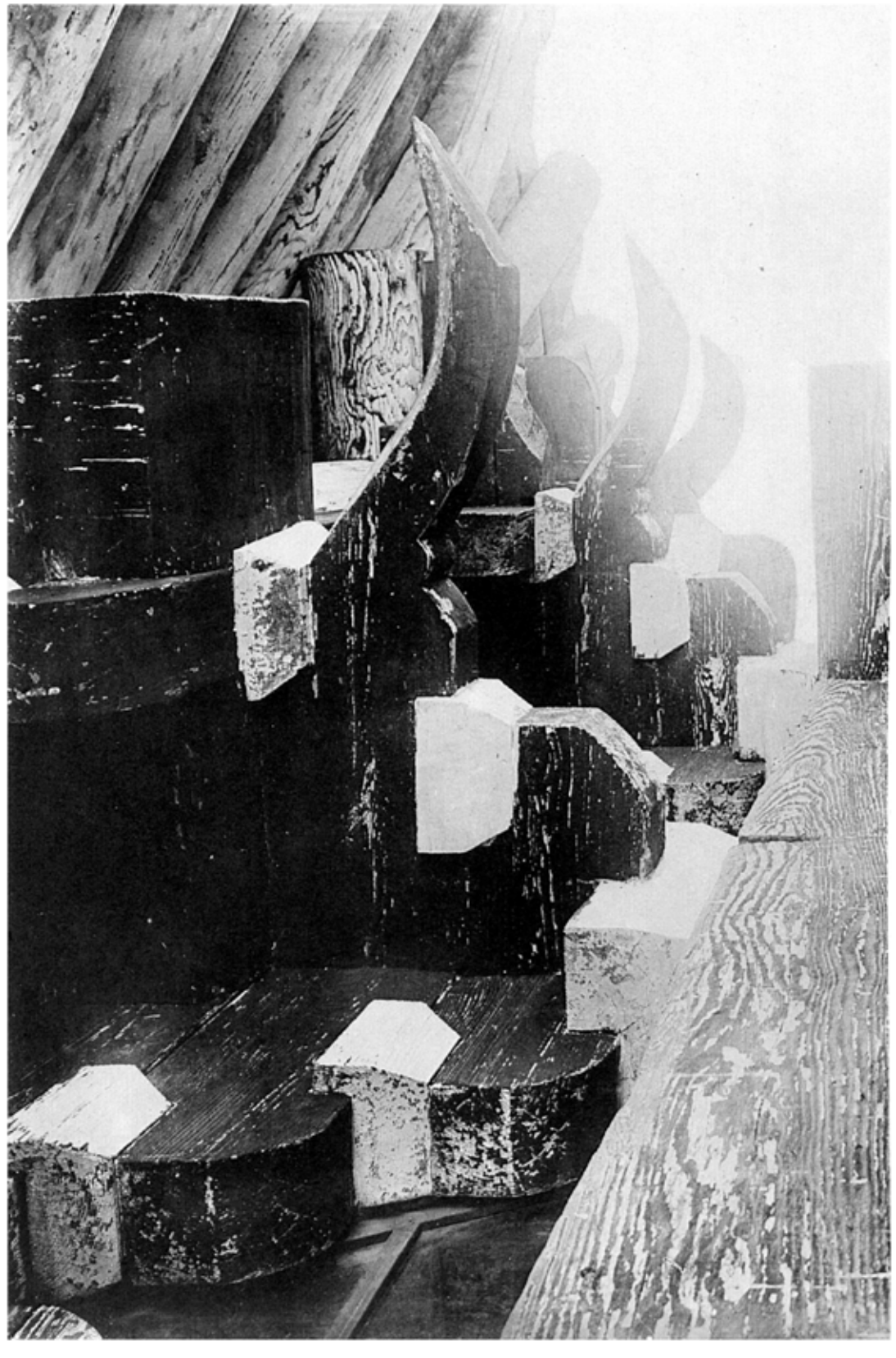

図ニ九一

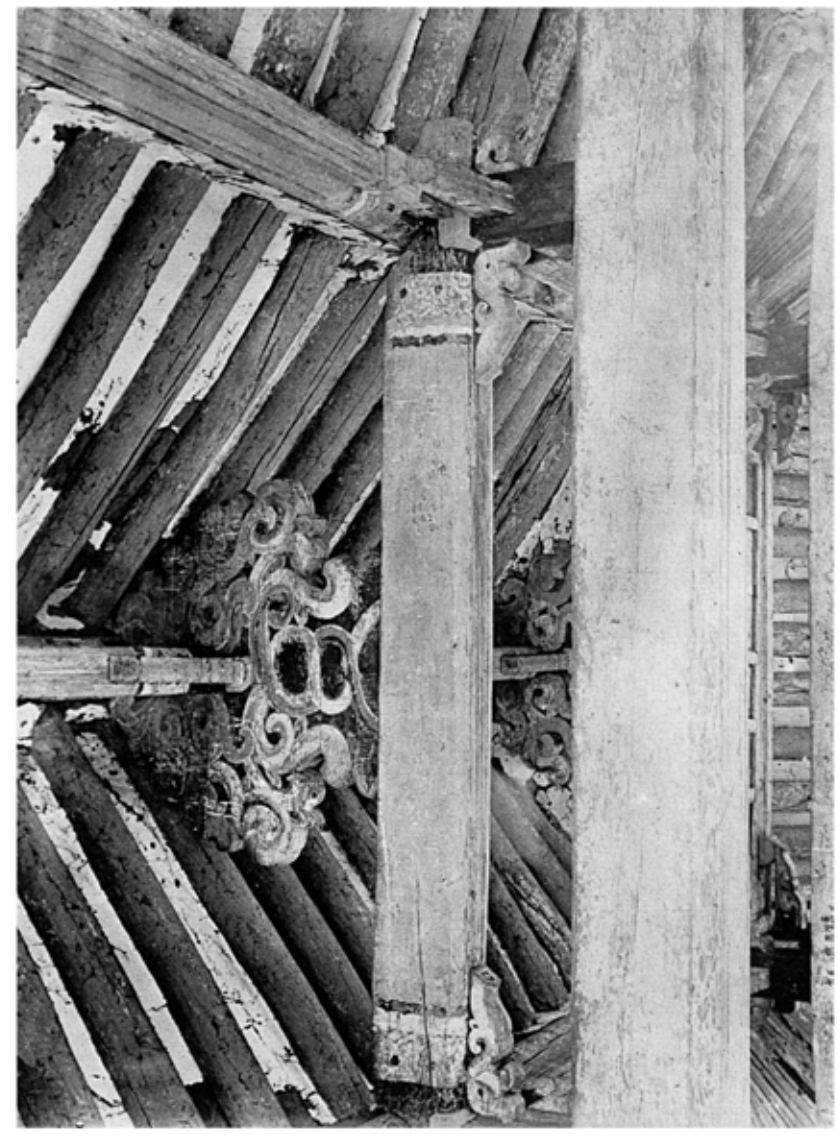

図ニ九二

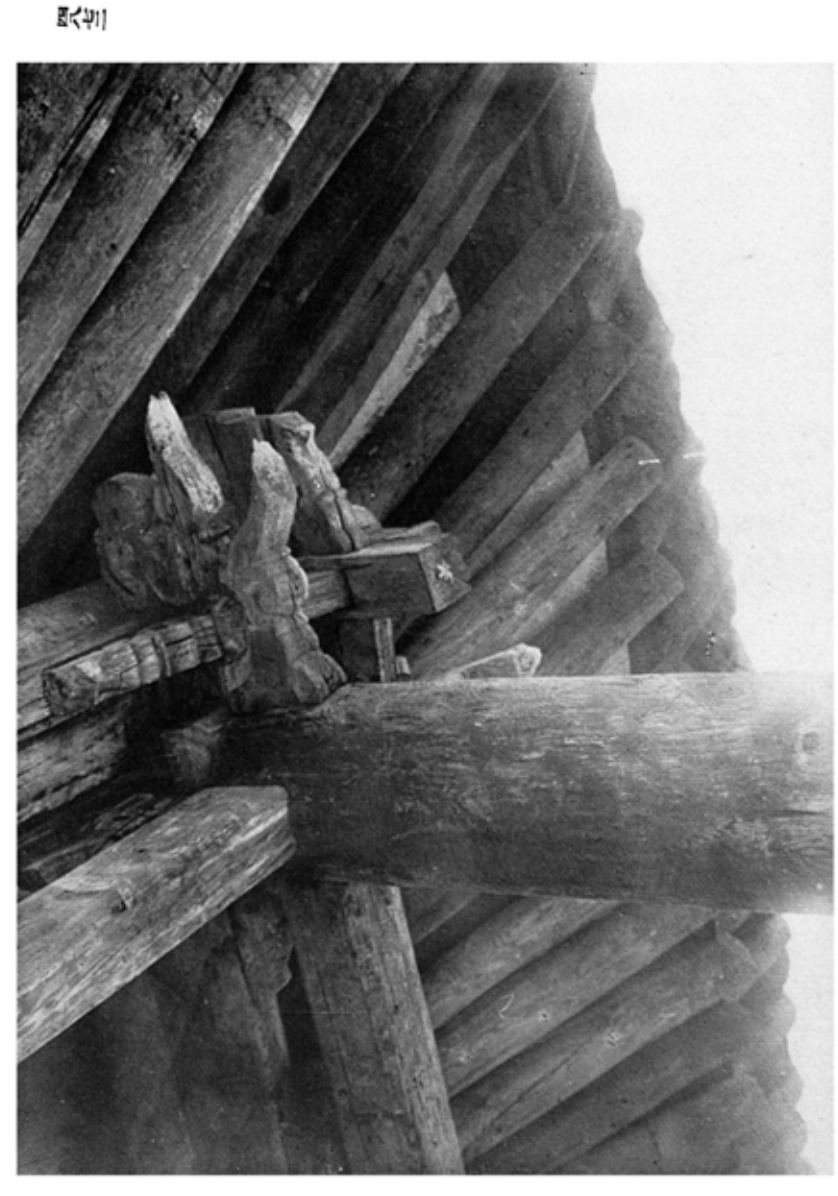

図ニ九〇

四七〇　平壌浮碧樓
四七一　同　樓内部化粧屋根裏　（平南、平壌府）
四七二　同　樓細部

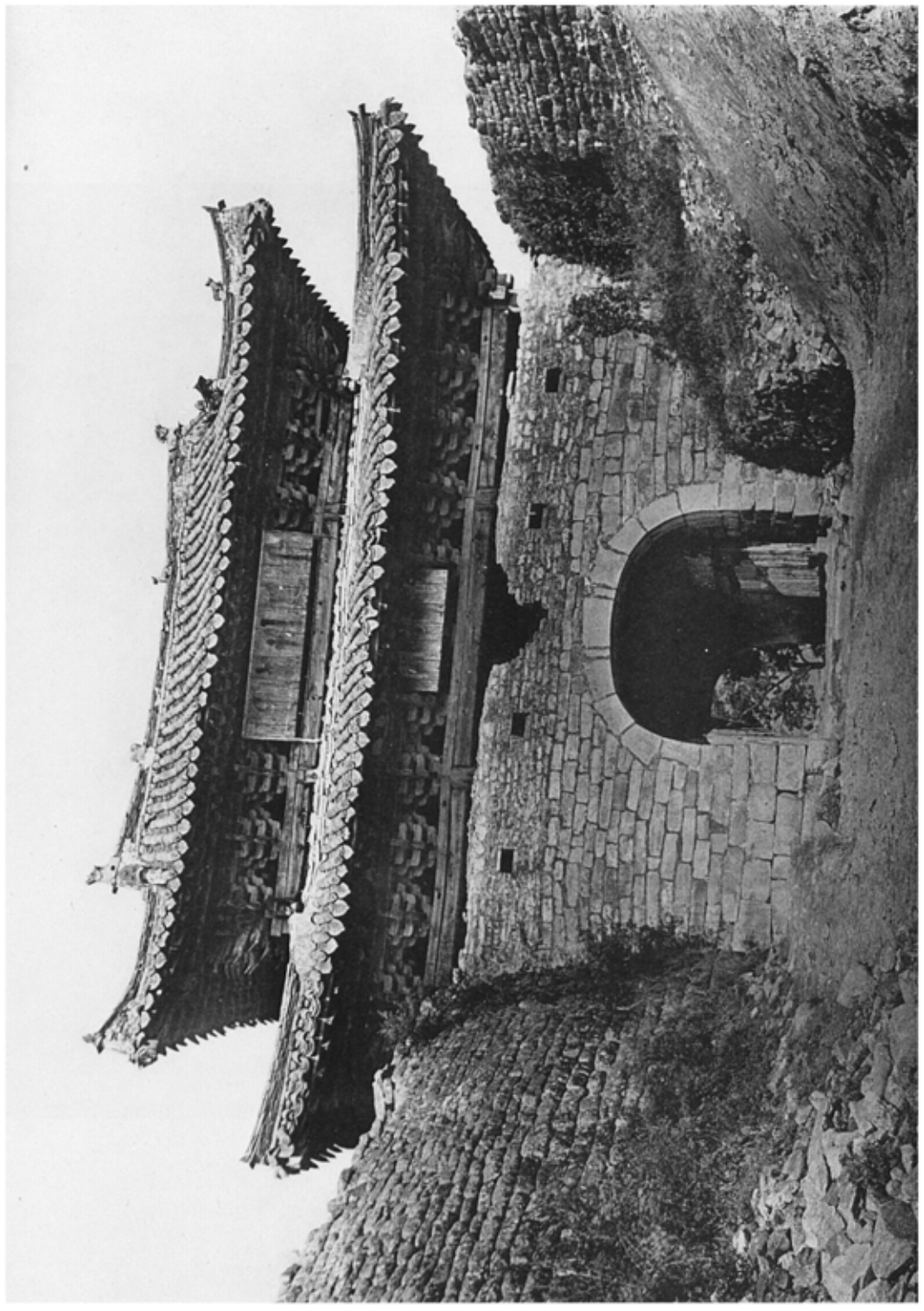

図六五　平壌練光亭
図六四　寧遠城南城門　（平南、平壌府）
（平北、寧遠郡寧遠面）

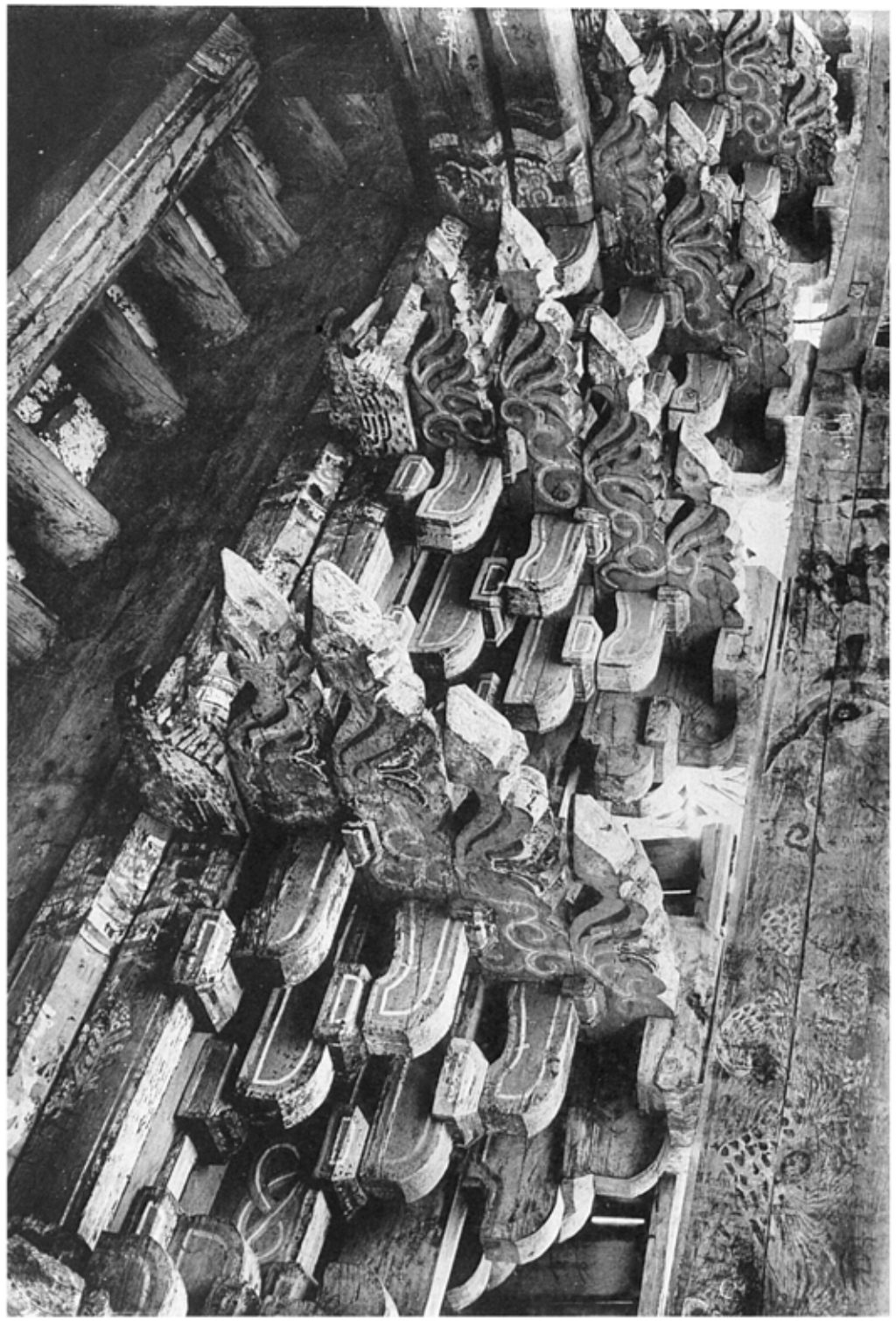

四六号　寺遺構高欄門内部寸様
四六号　同　門外部寸様

（洋北、寺邊部寺邊面）

図六六　安楽浦楼正面

図六七　同　楼外部手挿

図六八　同　楼内部手挿

（平面、安部安州面）

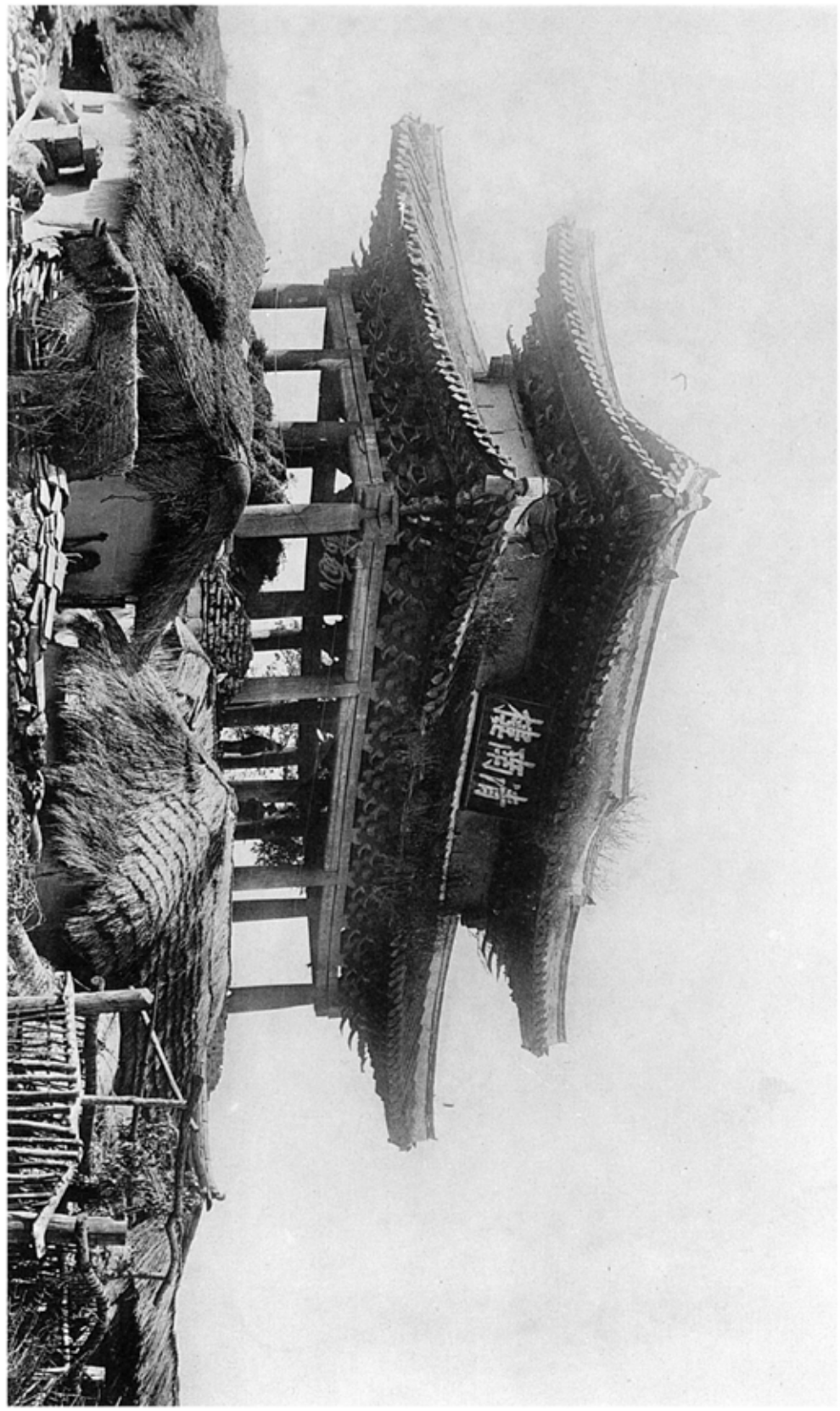

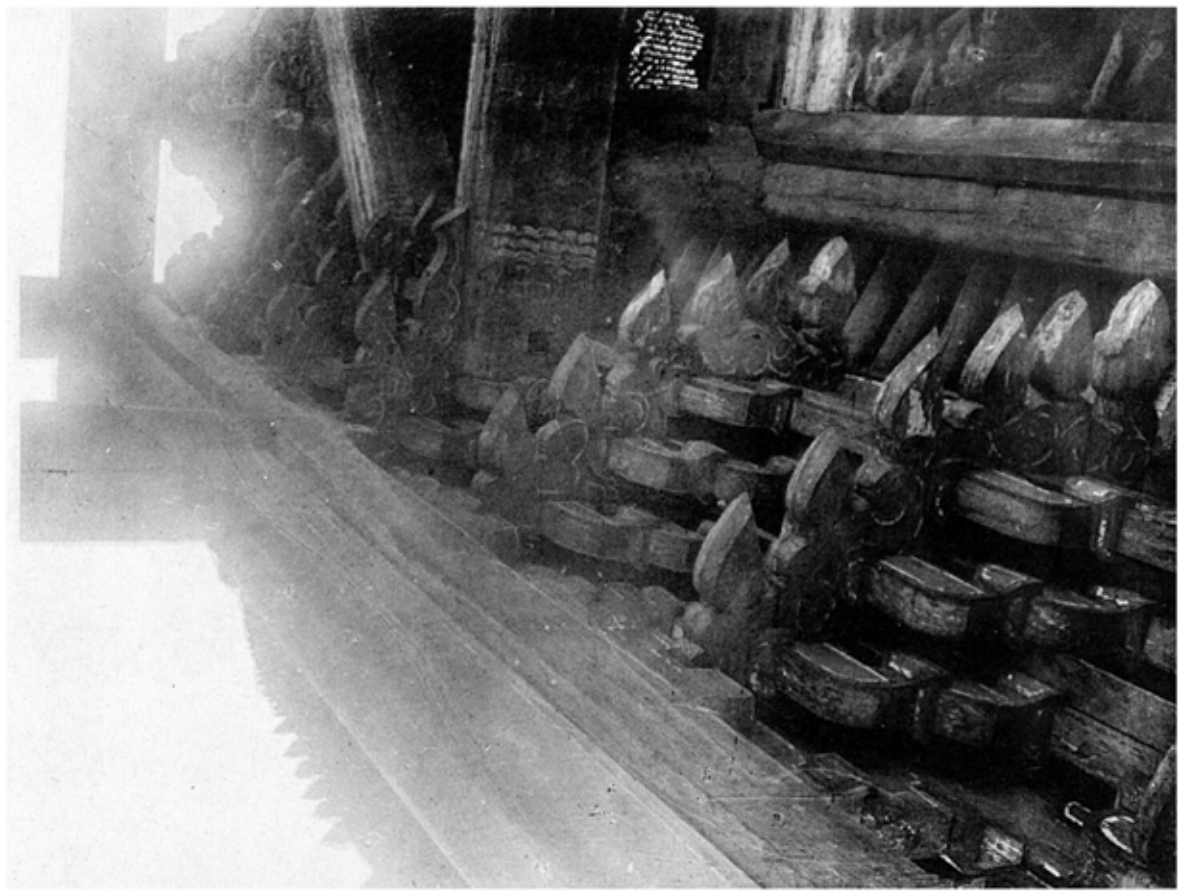

図六九

図七〇

安林玄門(正門)
門內寺林
(平南，安部外面)

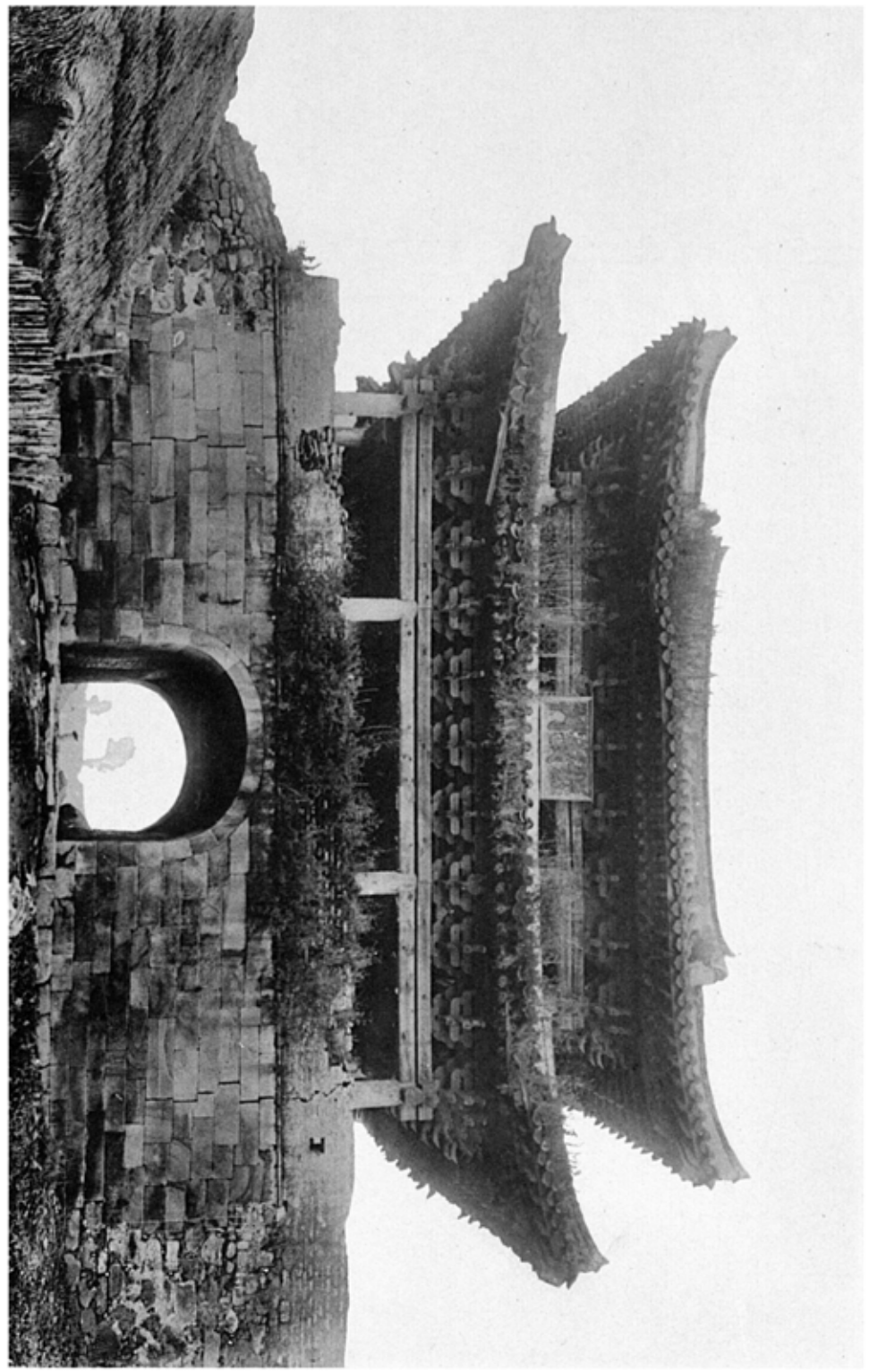

圖版60

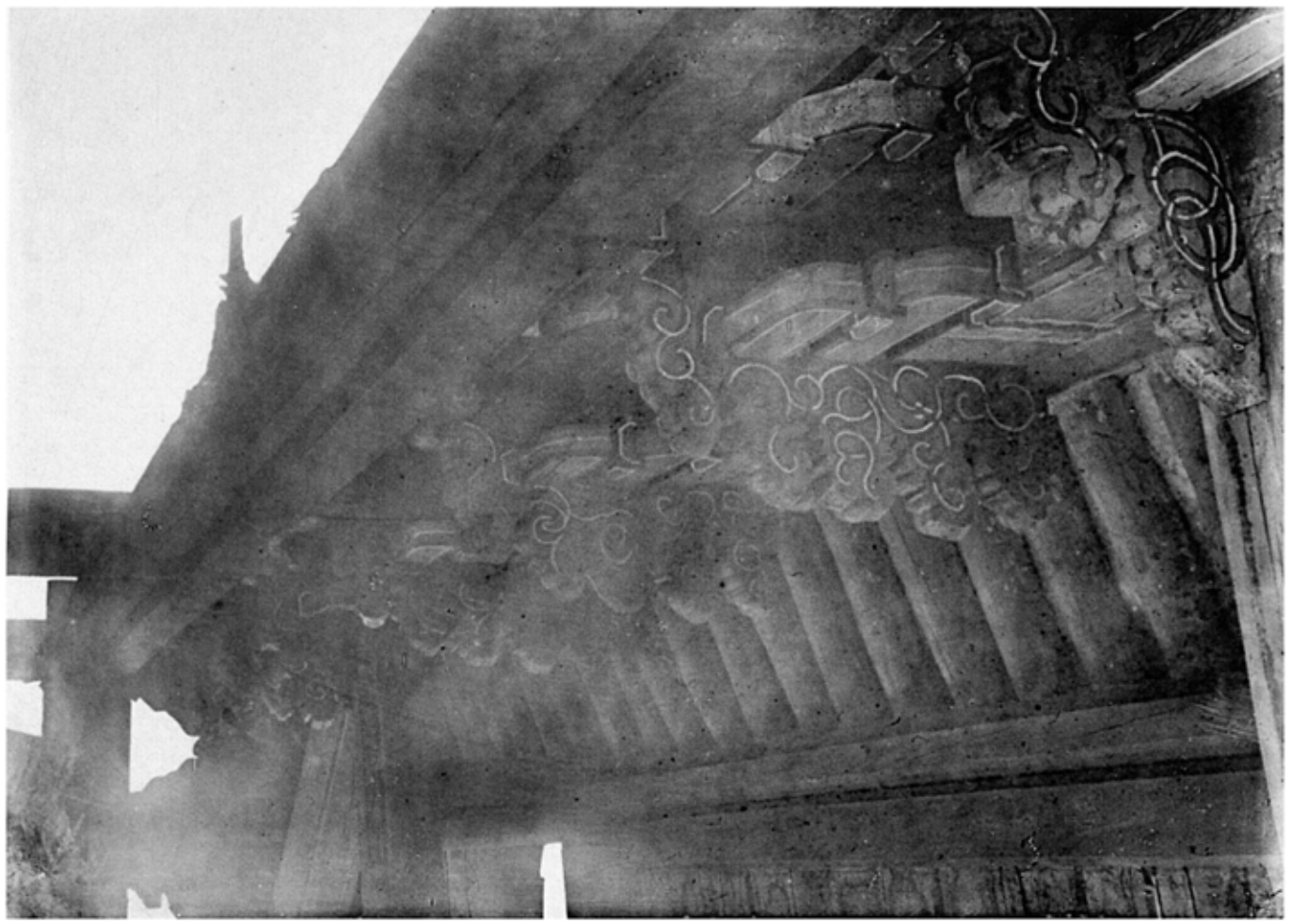

圖版61

圖六六二

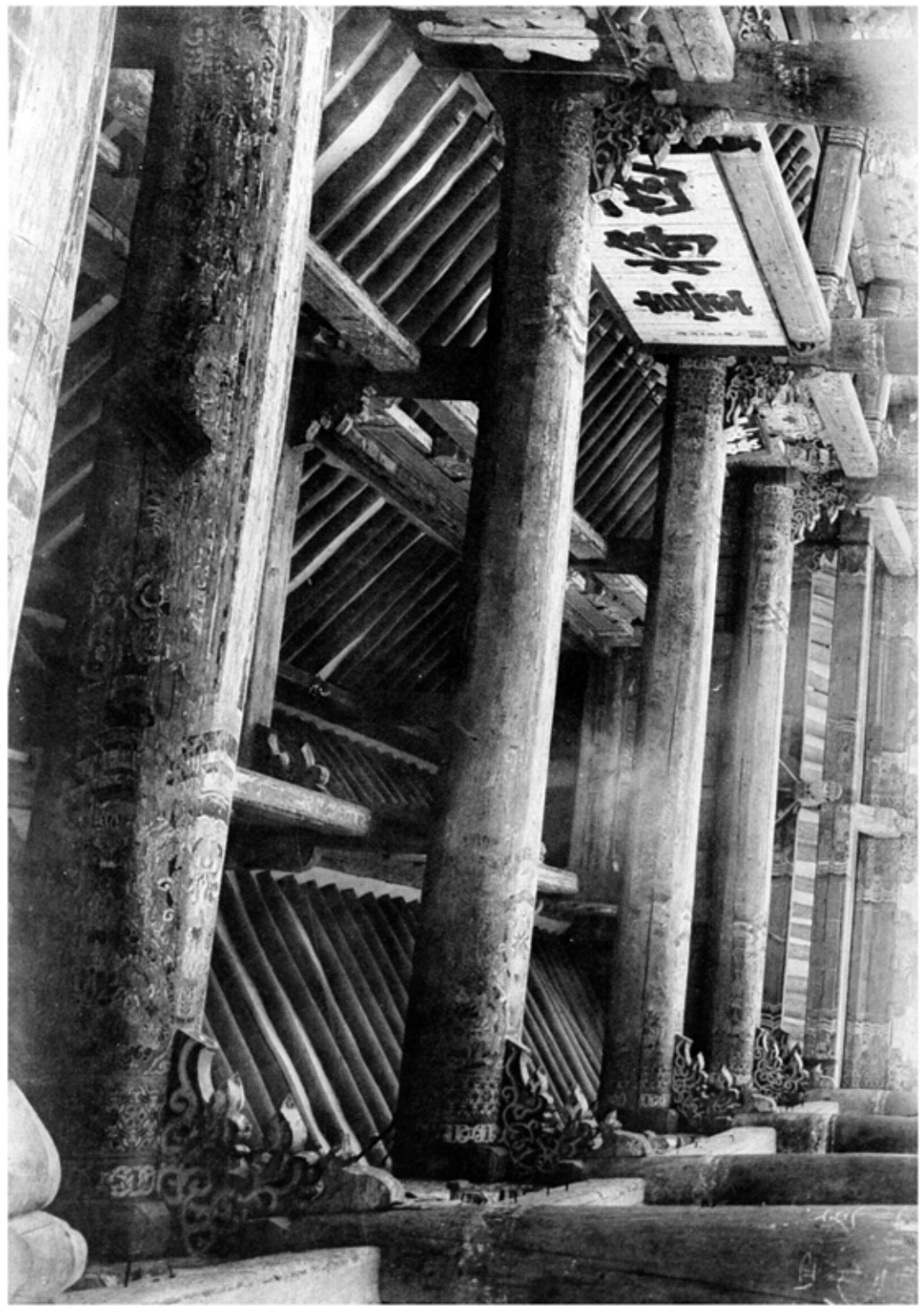

圖六六一

圖六六一　安州百祥樓外觀
圖六六二　同　樓內部詳細　其一

（平南、安州郡安州面）

圖公堂　同　安州自軒內部詳繪　其二

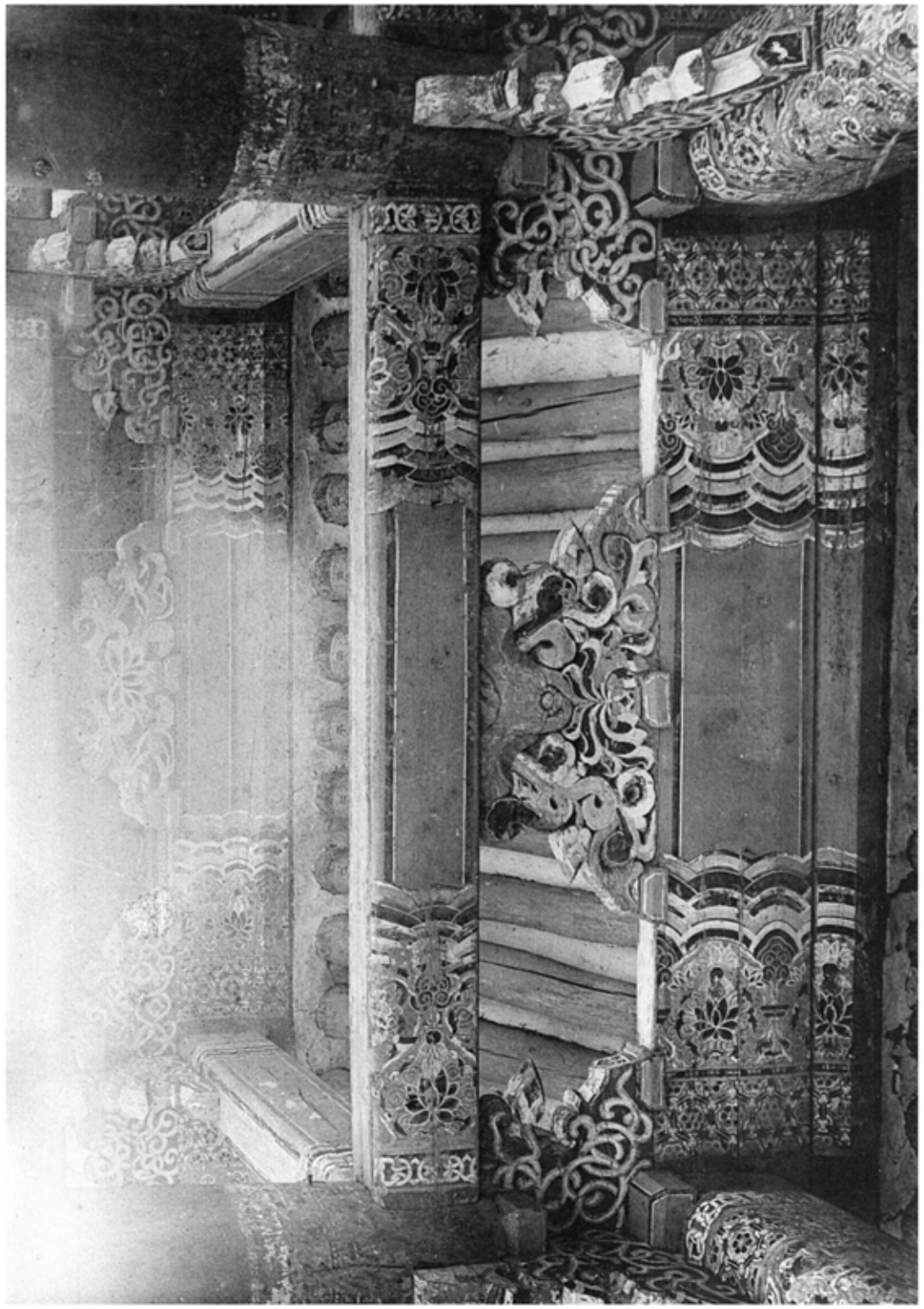

圖公堂　安州自軒內部詳繪　其三

（玉甫、安州自軒外面）

圖六六六

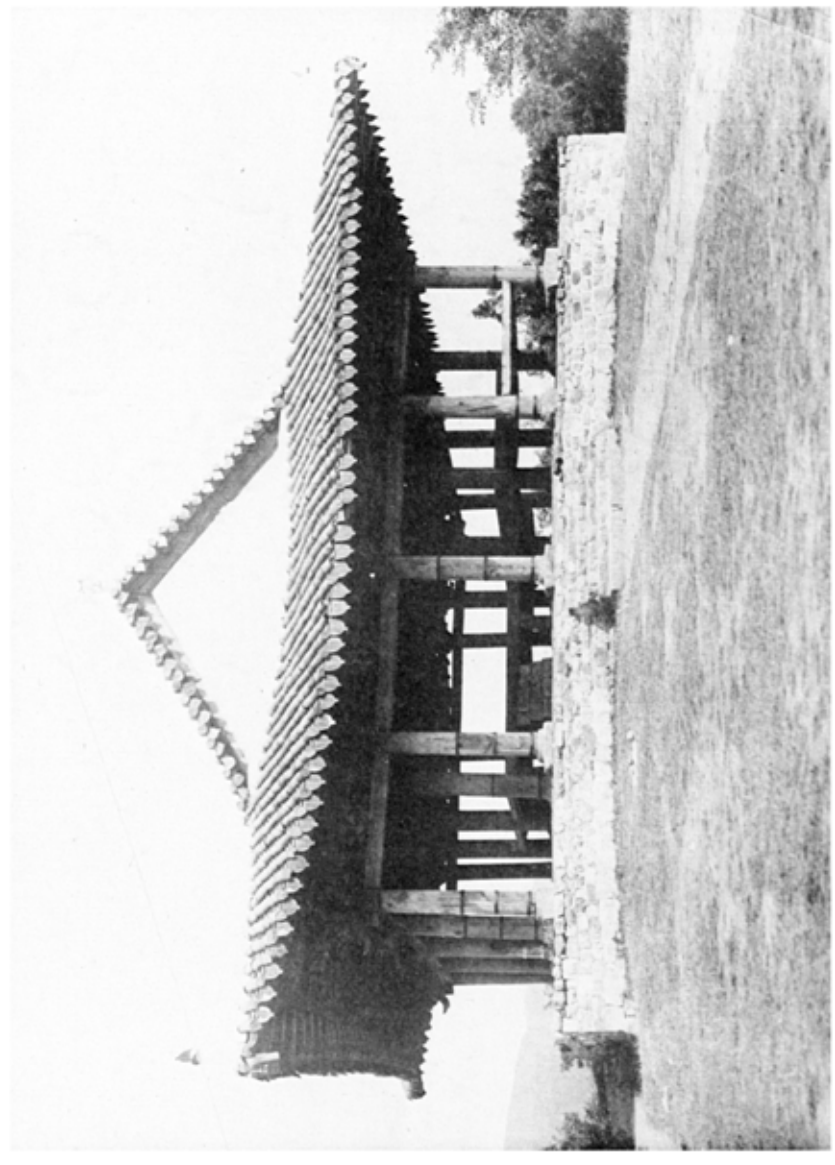

圖六六七

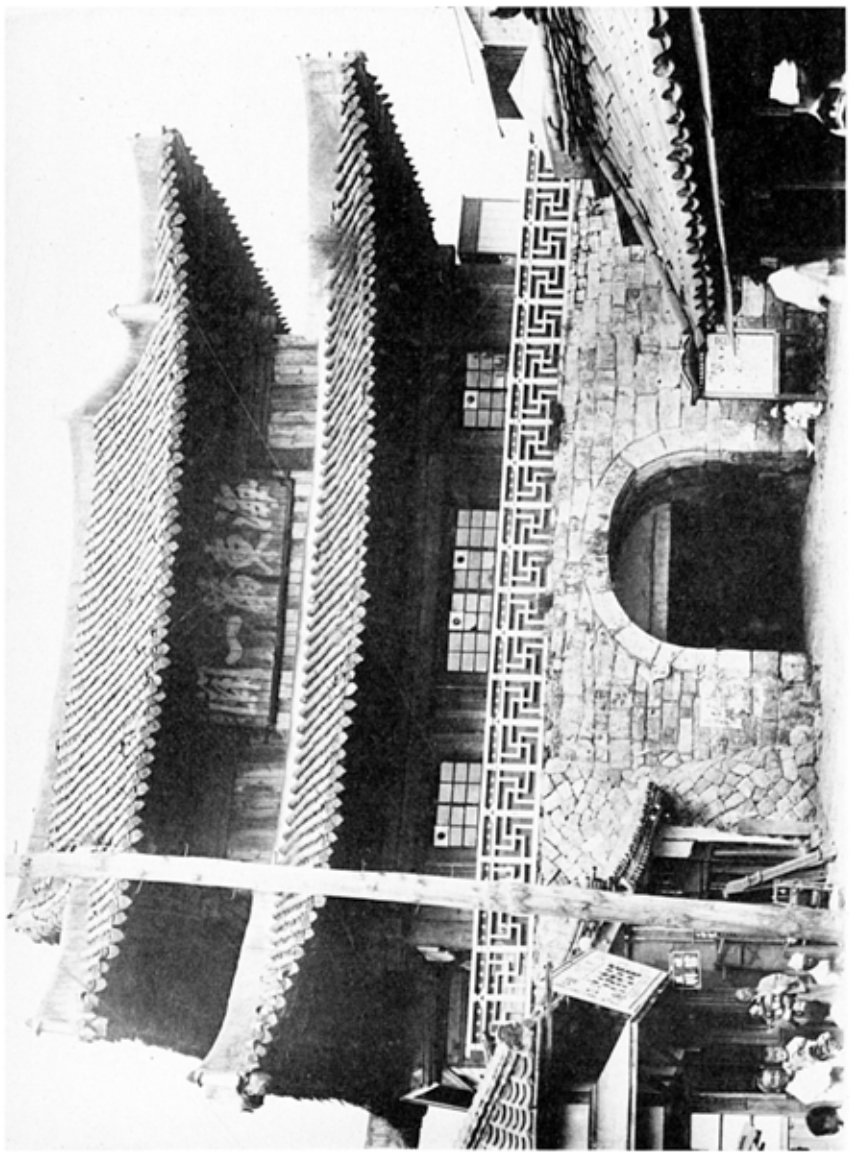

圖六六八

圖六六九

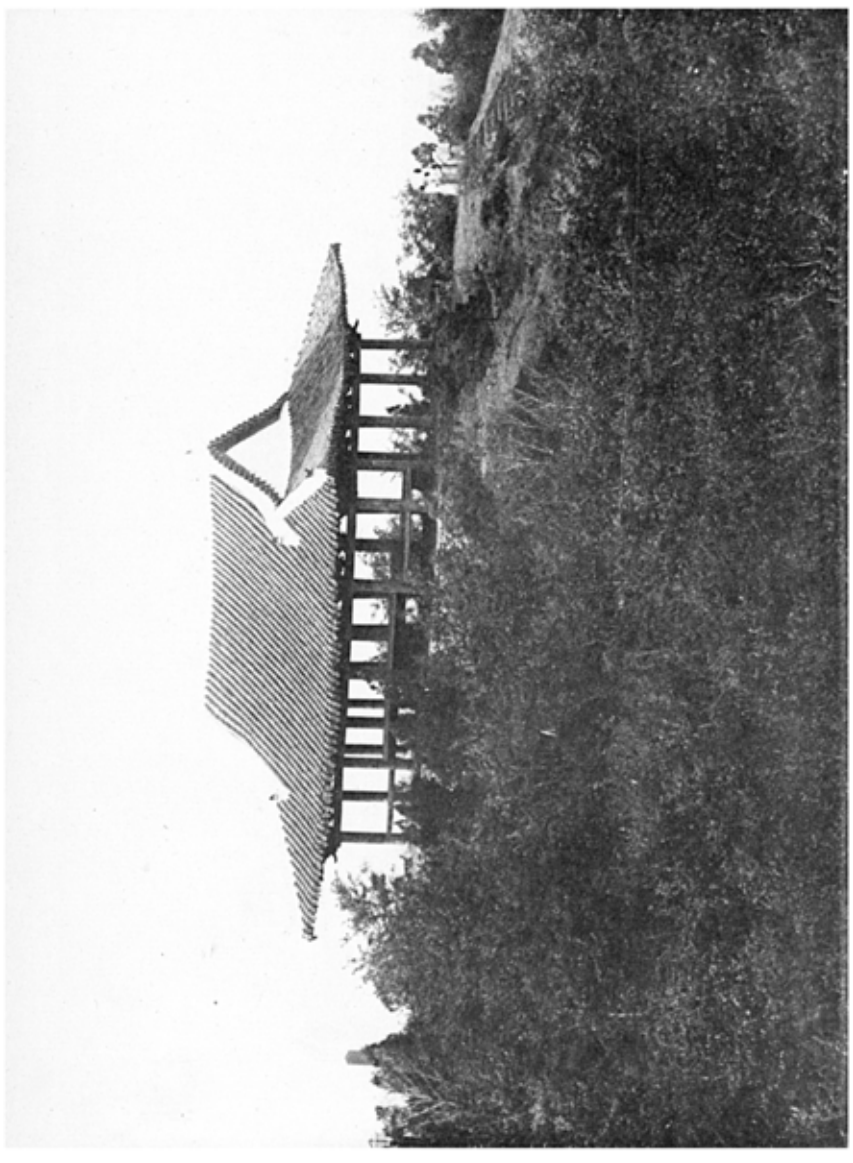

圖六六六　義州都義州面

圖六六七　義州南門背面

圖六六八　同　亭側面

圖六六九　同　亭細部

圖六七〇　義州城頭亭遠望

（平北、義州郡義州面）

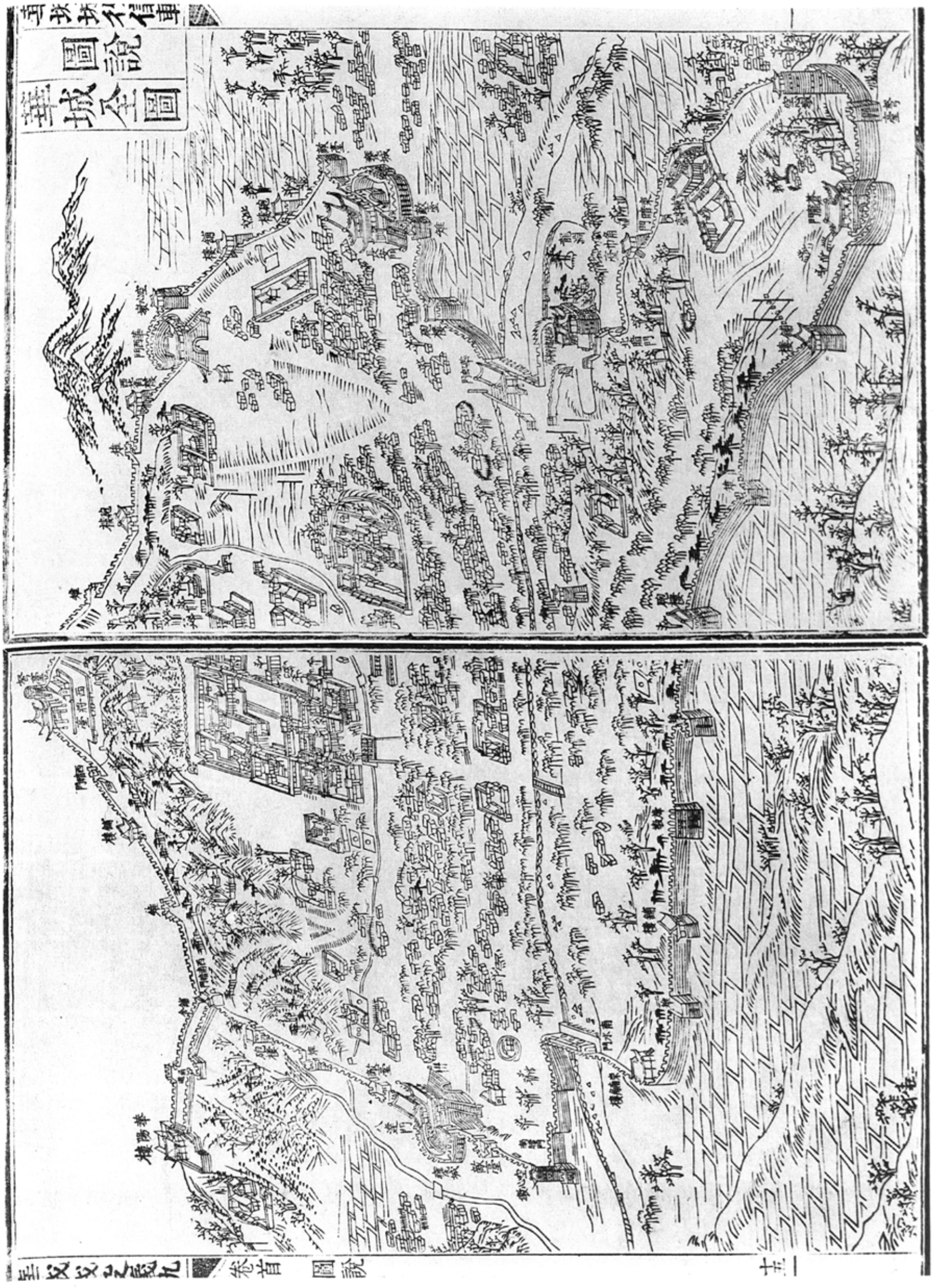

図20　水原城全図(華城儀軌所載)

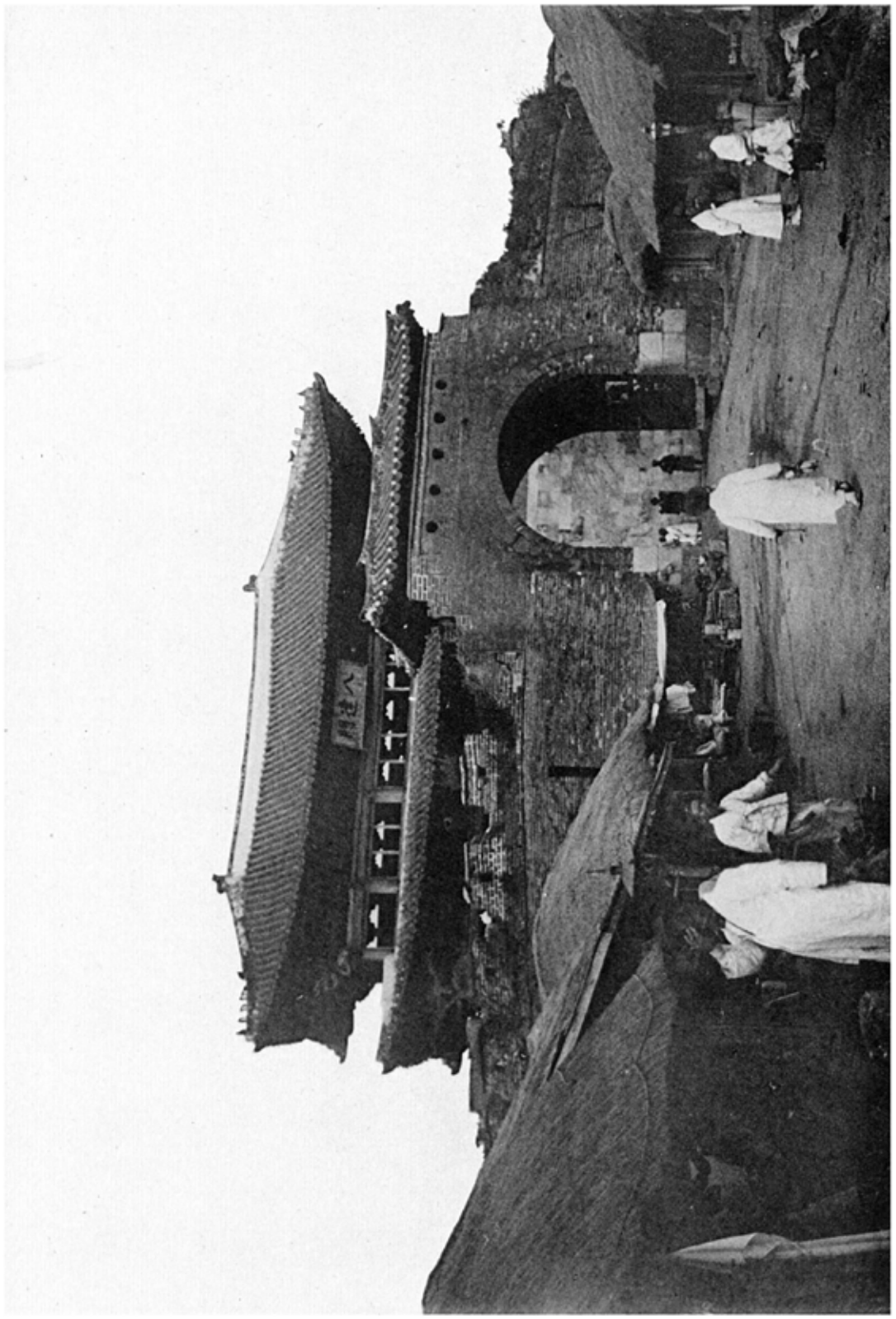

図六二　水原城八達門前面
図六三　同　門側面
（京畿、水原郡水原面）

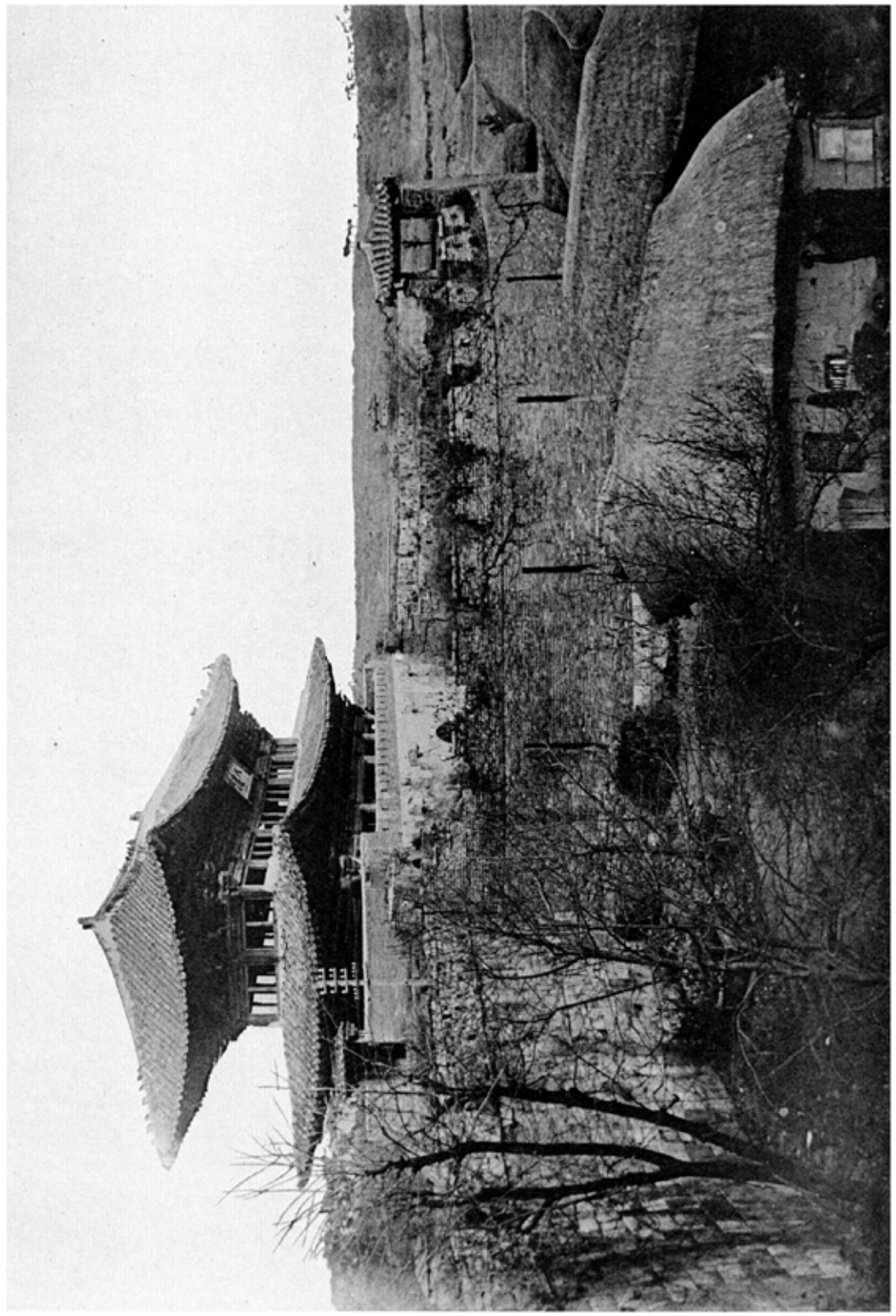

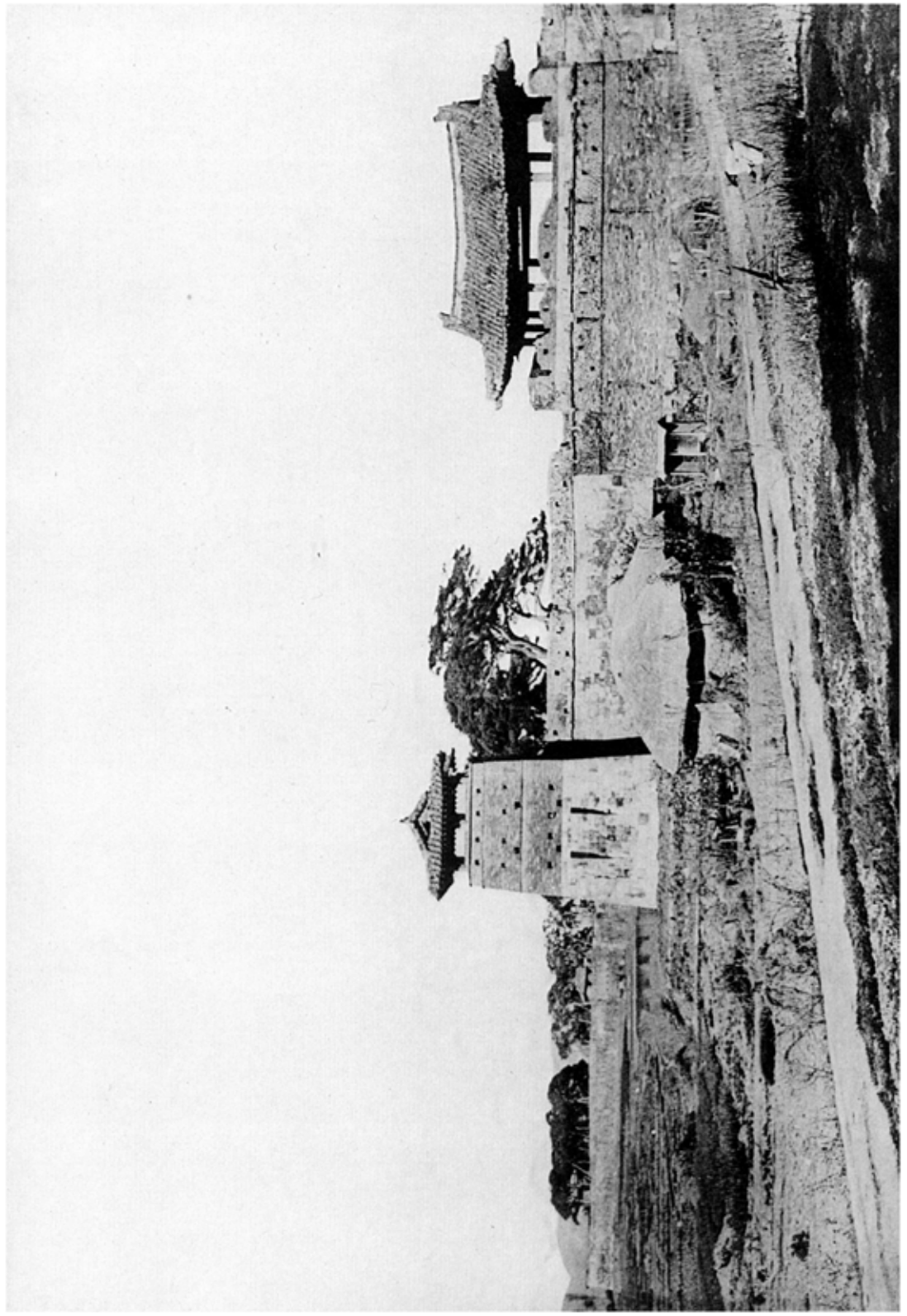

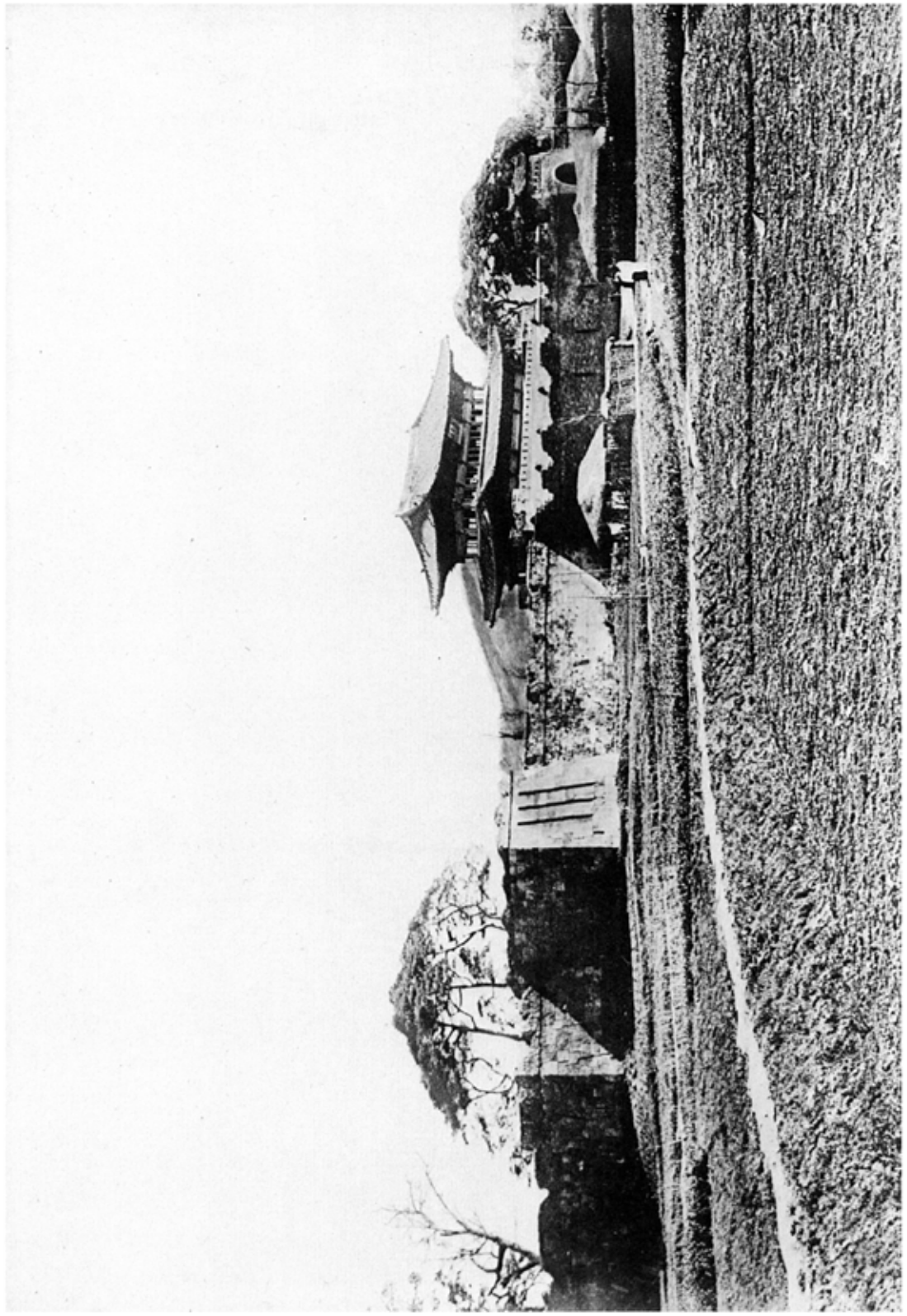

四六三　水原城長安門及敵臺全景
四六四　同　城華西門及空心敵臺全景

（京畿、水原郡水原面）

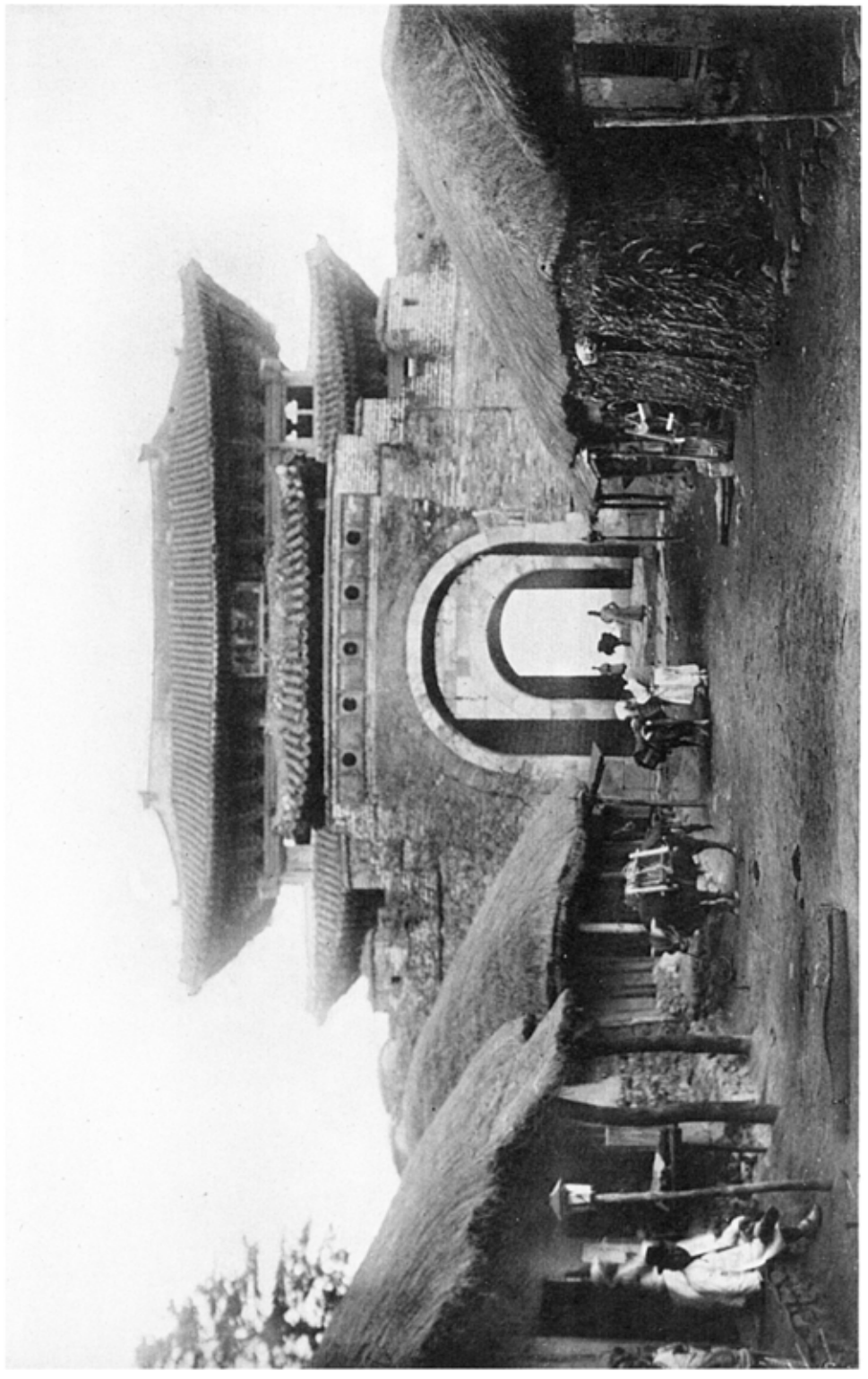

図六五　水原城長安門前面
図六六　同　門外甕城門
（京畿、水原郡水原面）

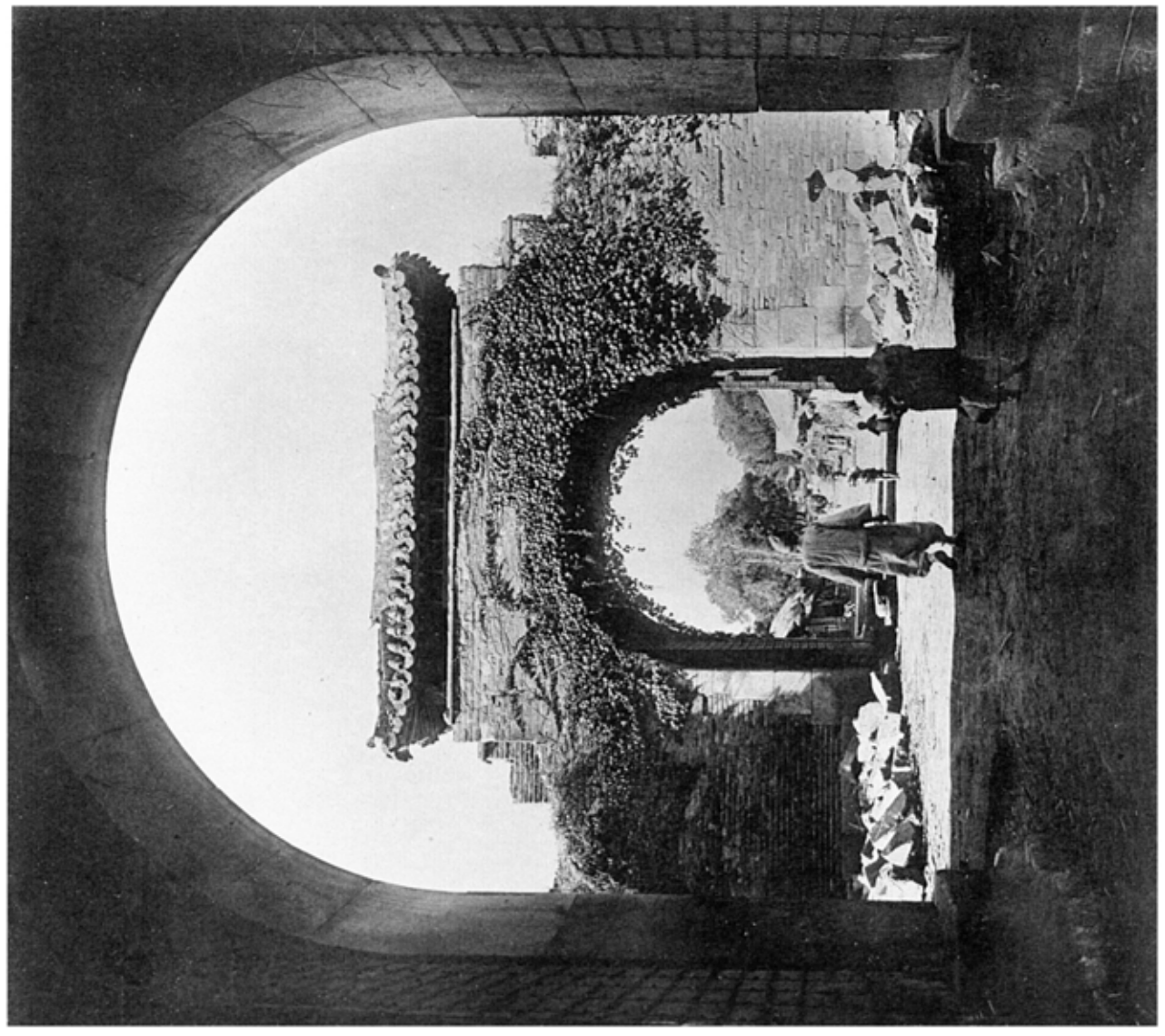

四六七　水原城長安門背面
四六八　同　門側面

（京畿、水原郡水原面）

図六六

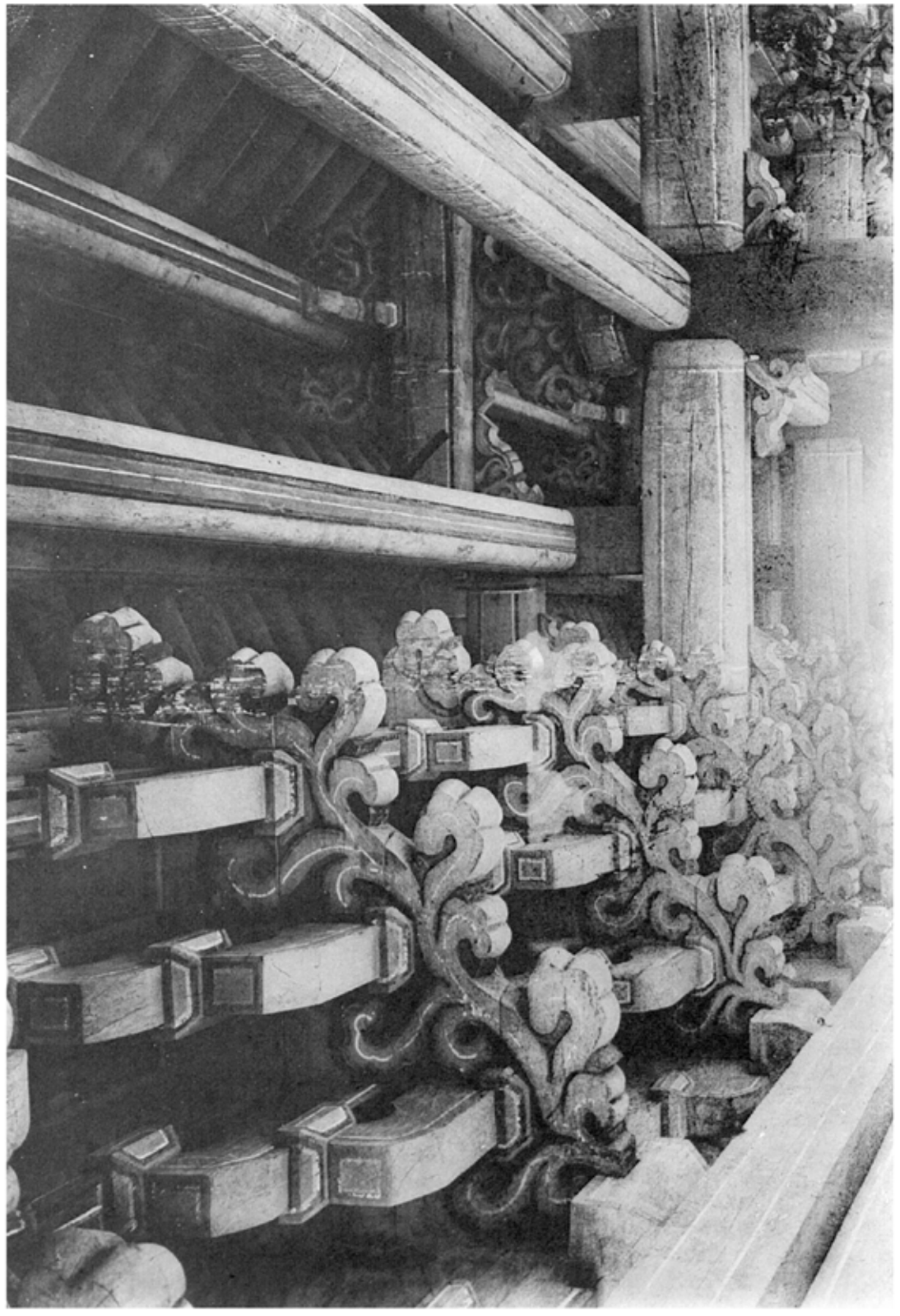

図六七　水原城長安門上層内部
図00　同　門下層外部斗栱

（京畿、水原郡水原面）

図六八

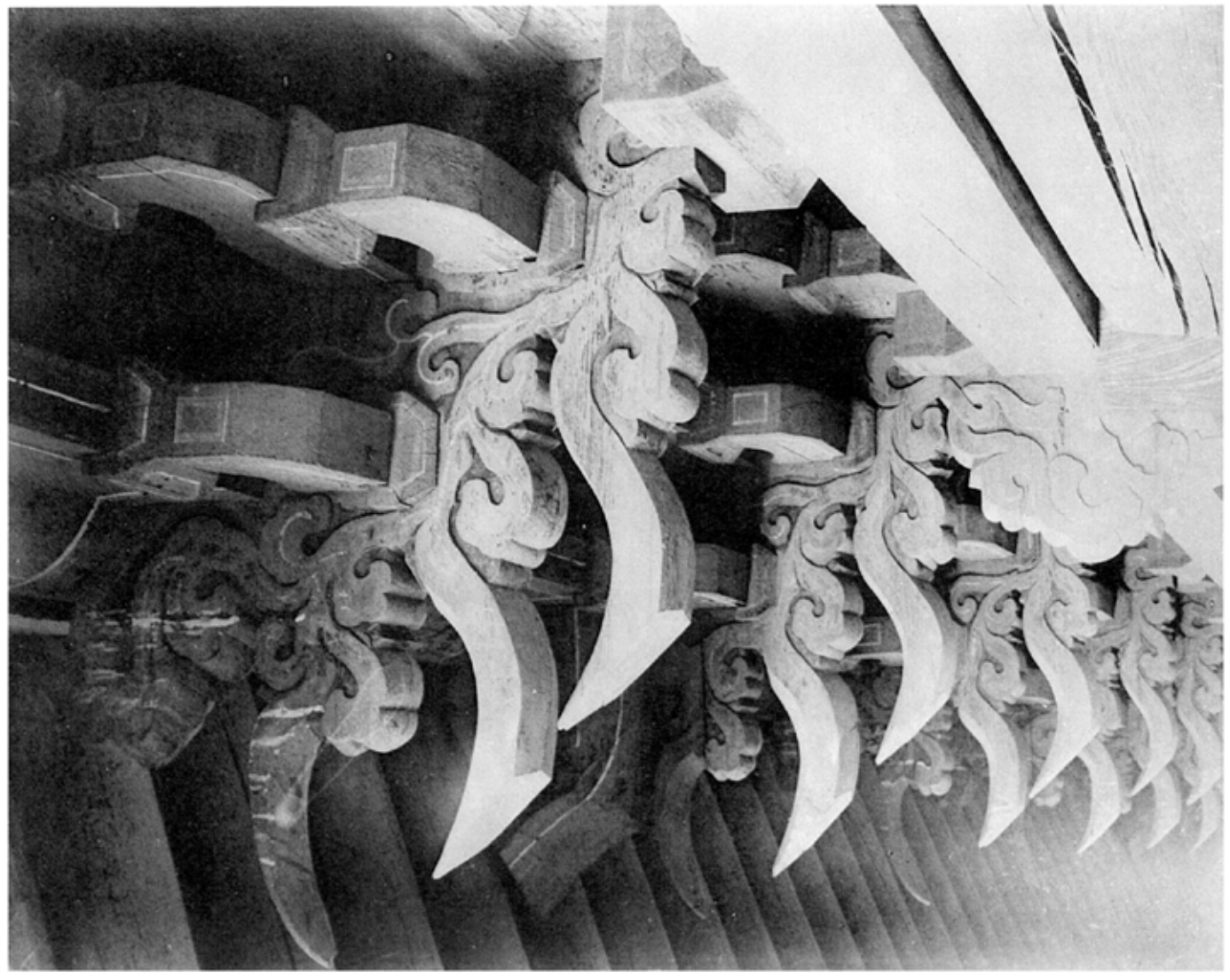

図01

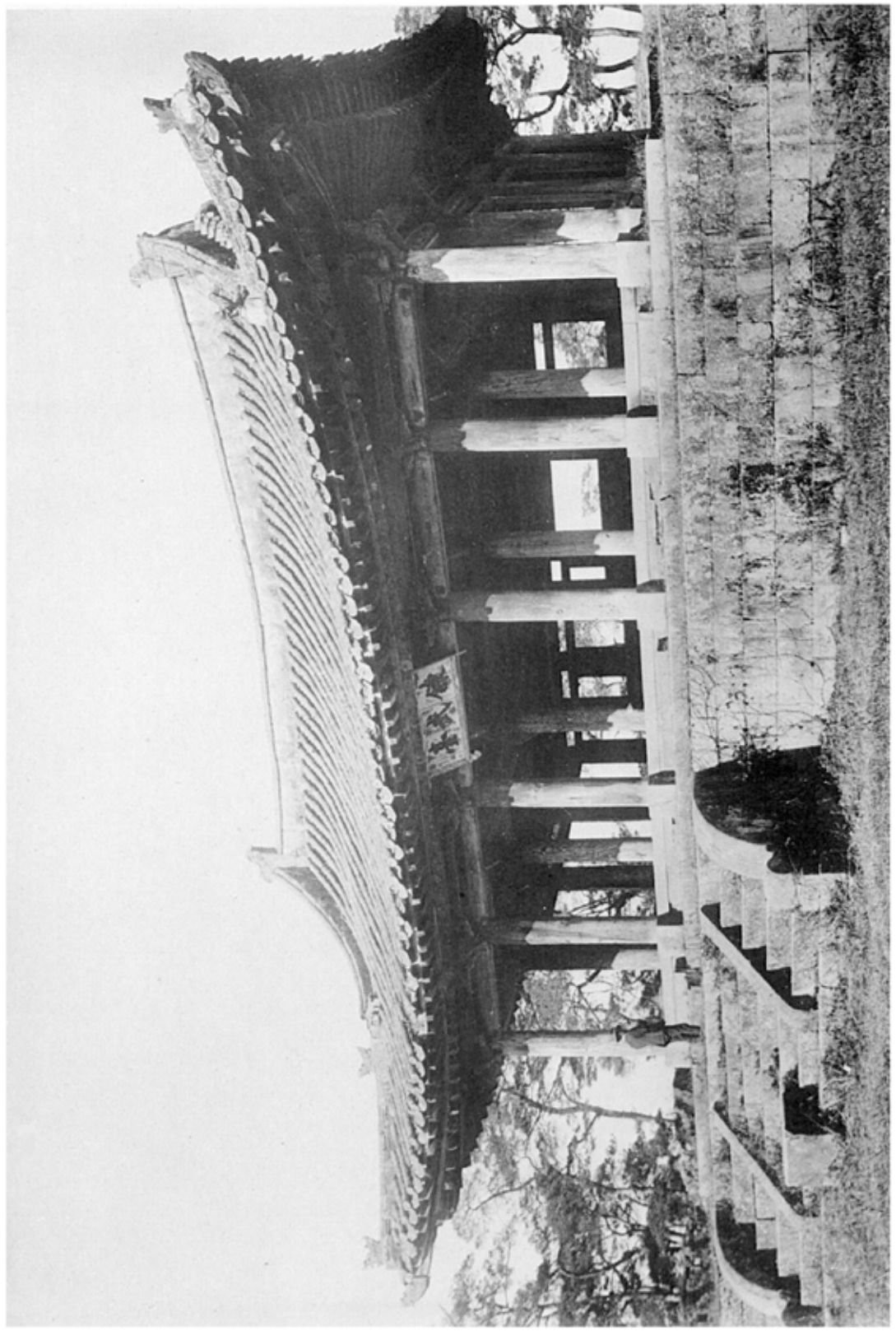

図01　水原城東将軍(徽武将)
図02　同　城西将軍

(京畿′水原郡水原面)

図02

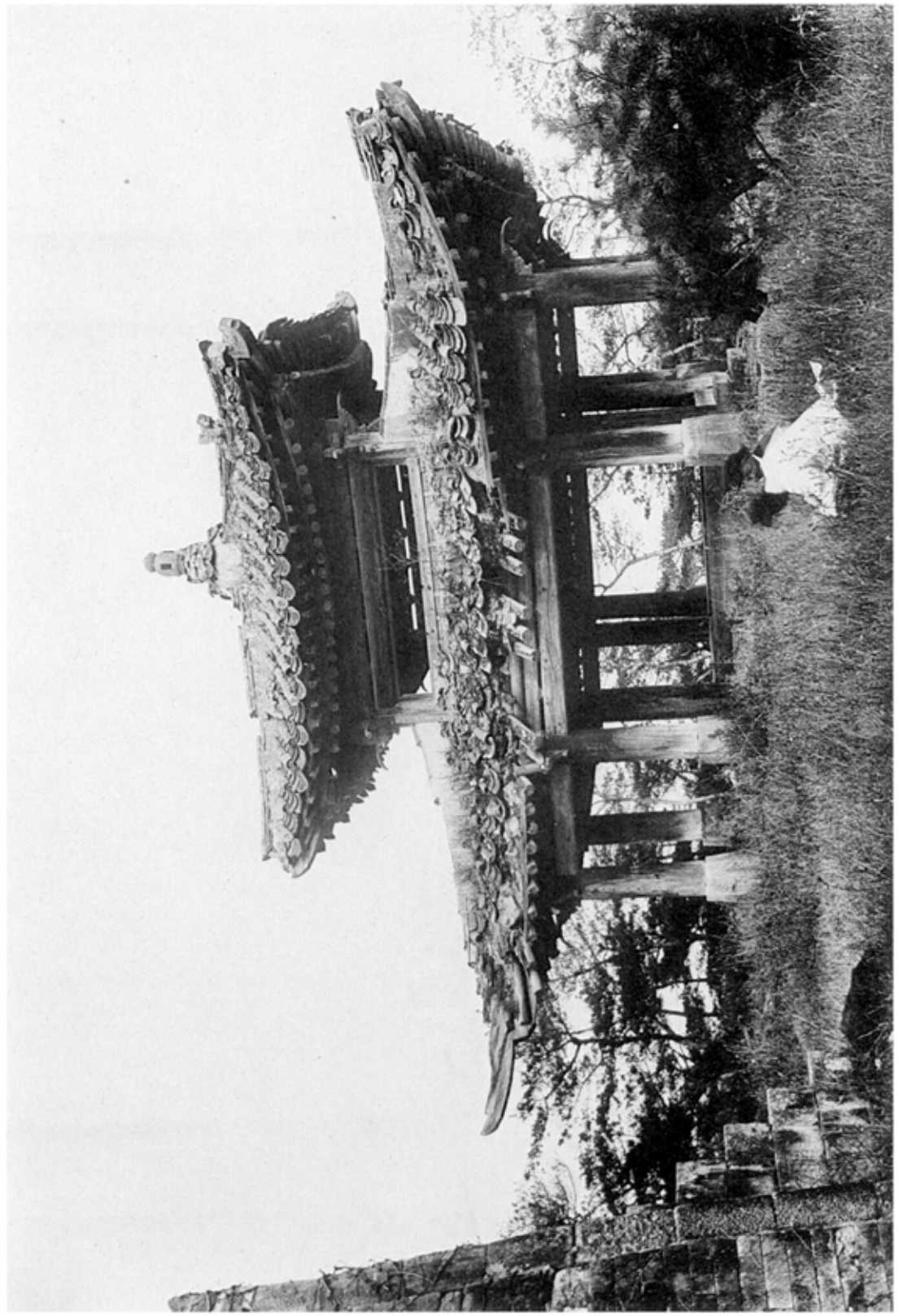

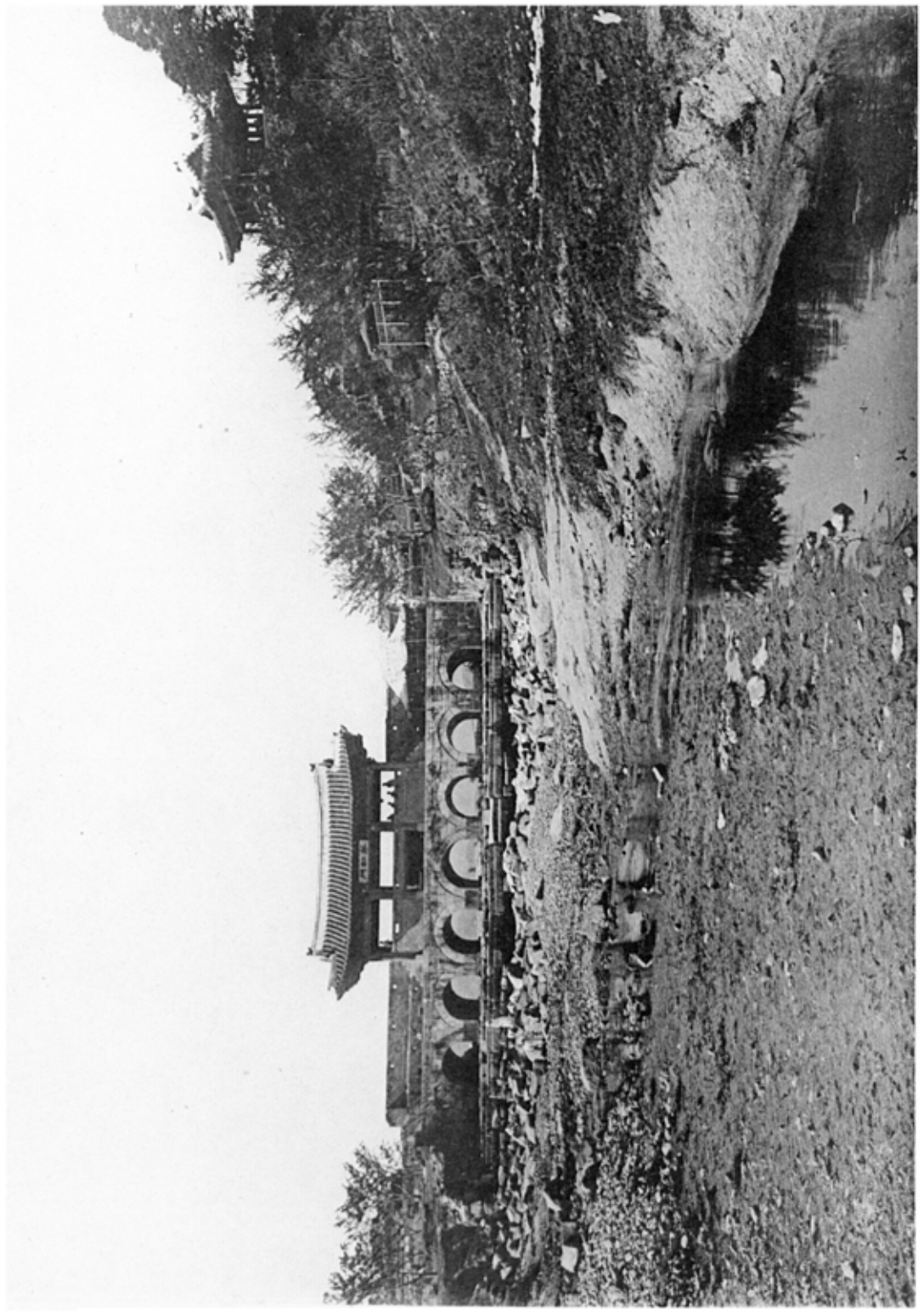

四五二　水原城華虹門及訪花隨柳亭遠景
四五三　同　門及同　亭近景

（京畿、水原郡水原面）

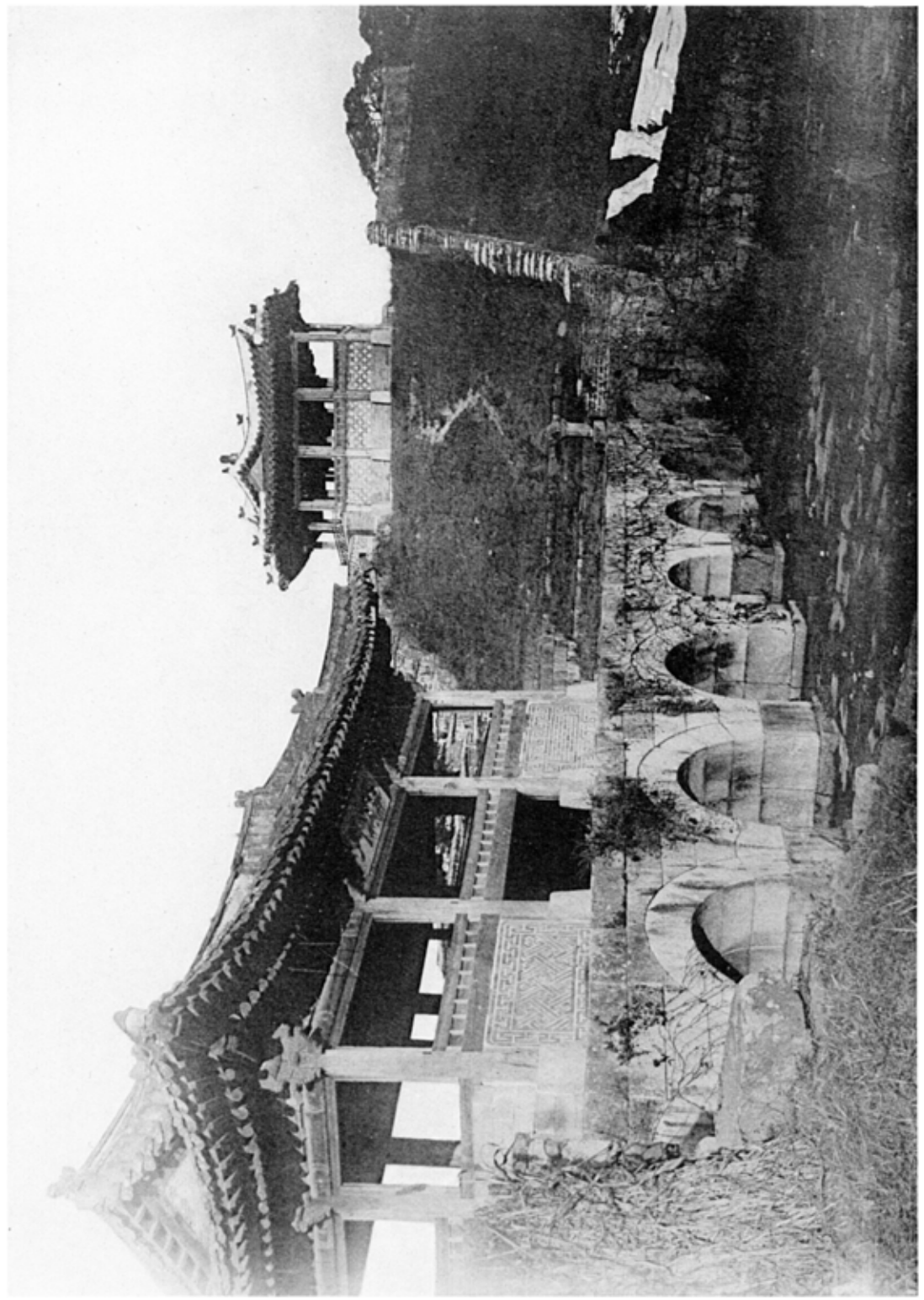

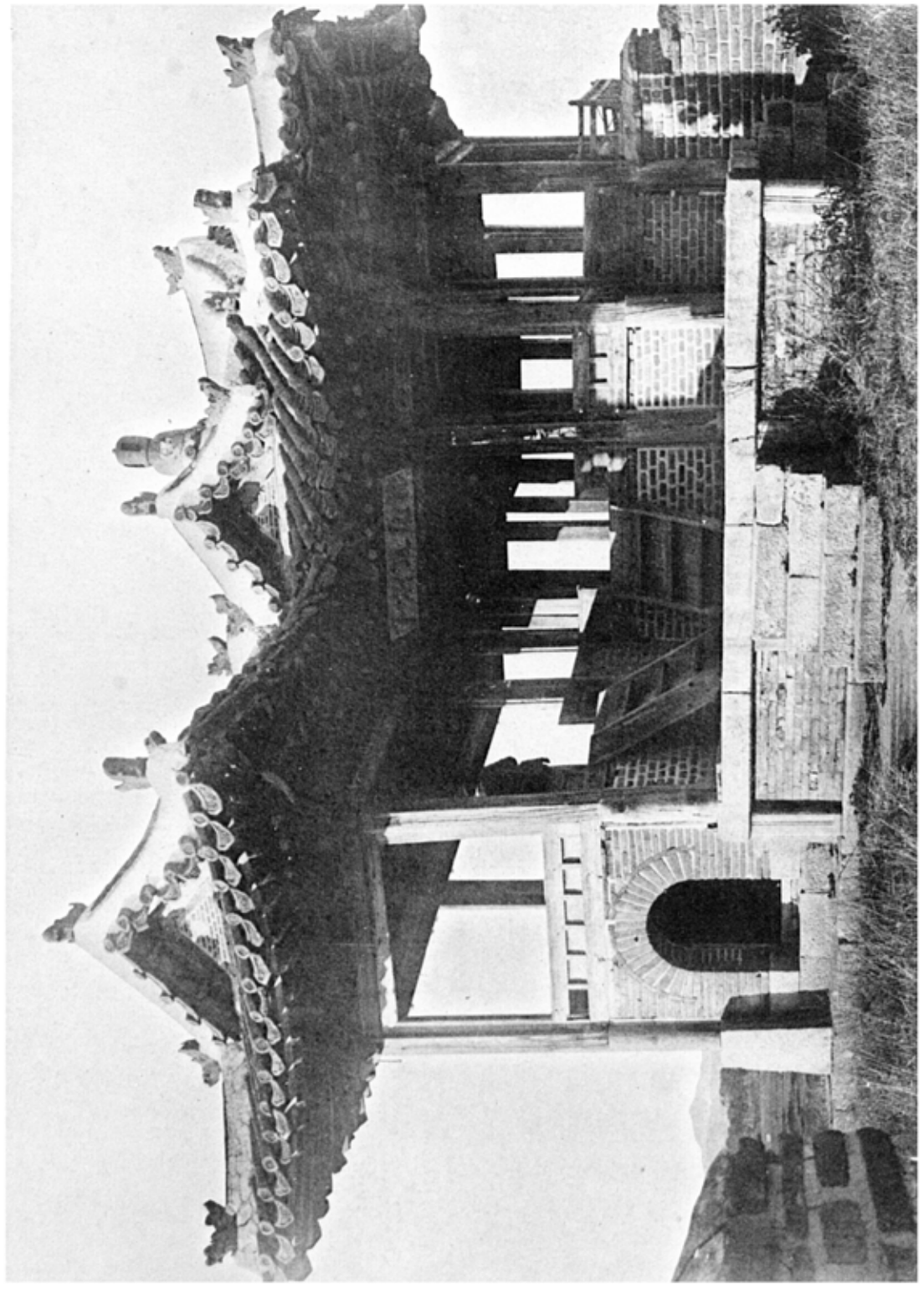

四五五　水原城訪花隠郷亭
四五六　同　亭内部

（京畿、水原郡水原面）

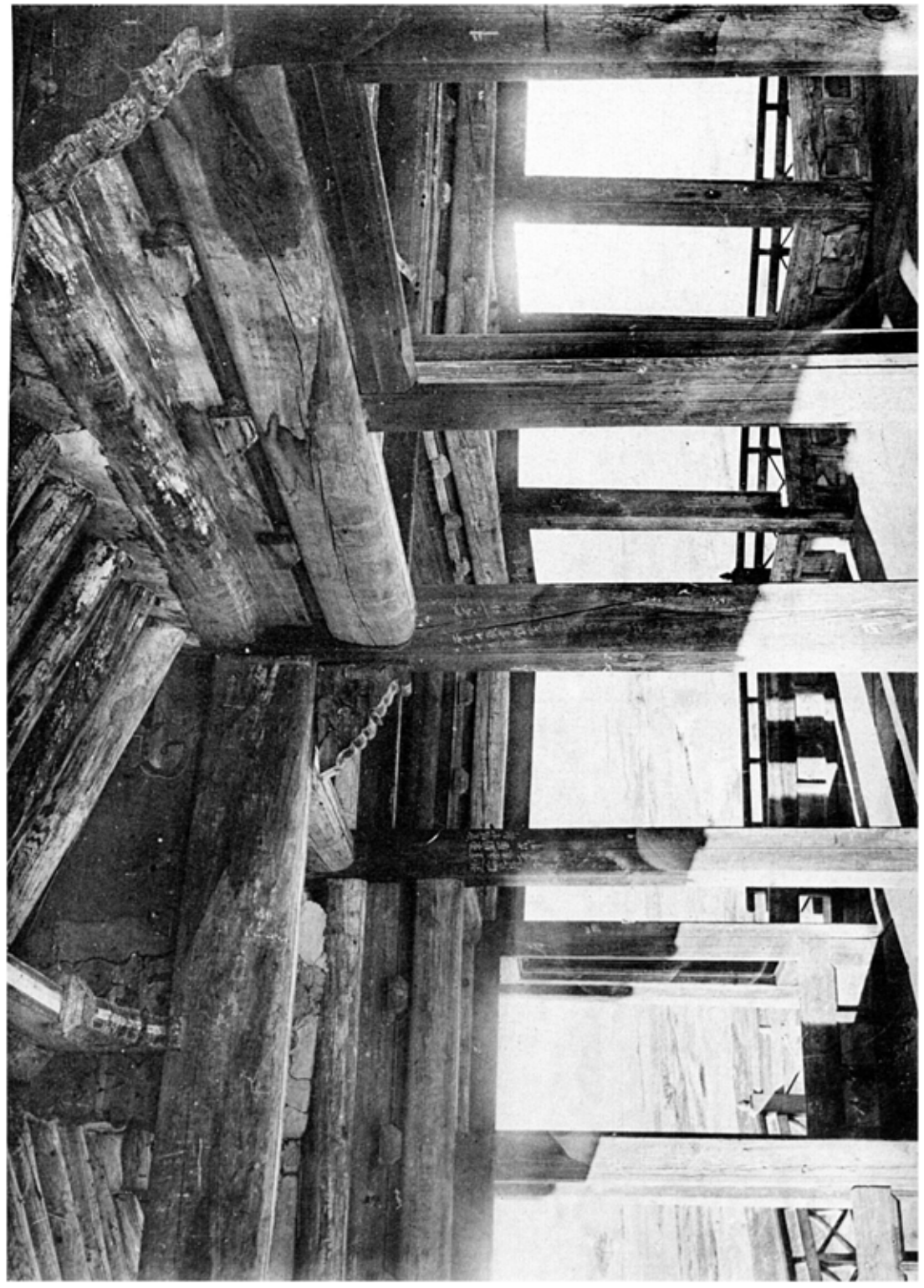

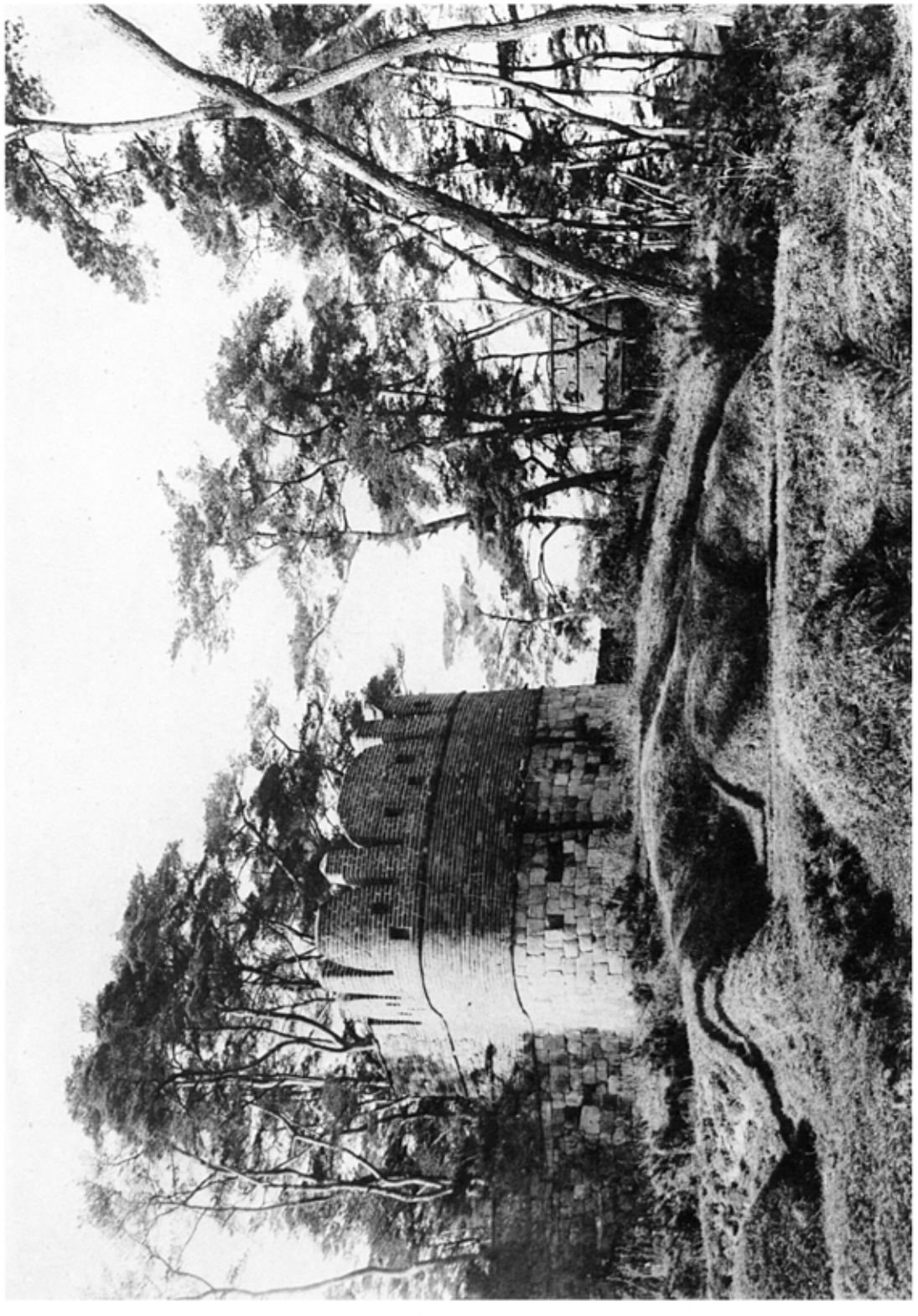

図七四　水原城東北窓城外
図七五　同　窓城内部女墻

（京畿、水原郡水原面）

図20上

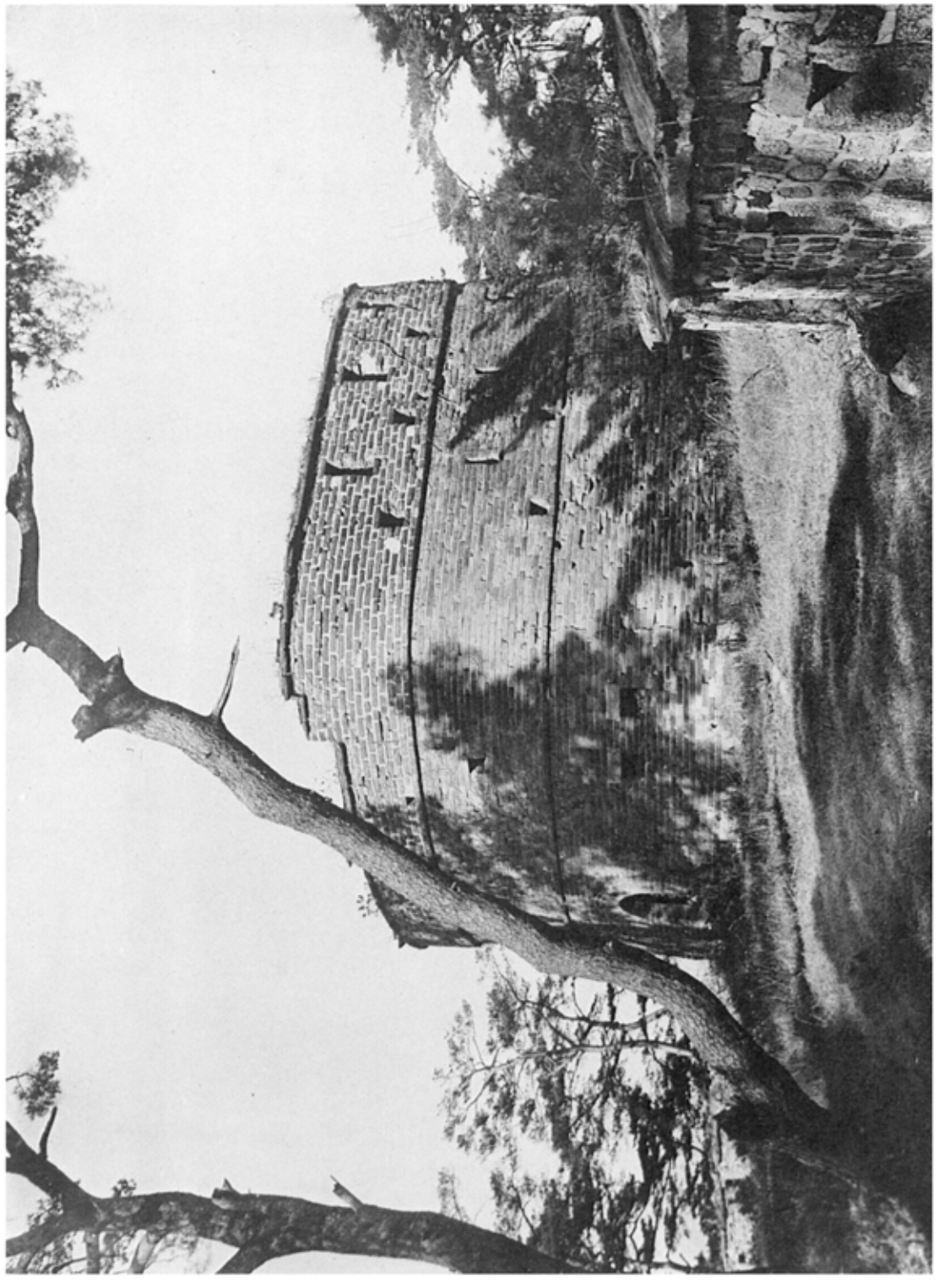

図20上　水原城東北空心敵城外
図10　同　空心敵城内

（京畿、水原郡水原面）

図10

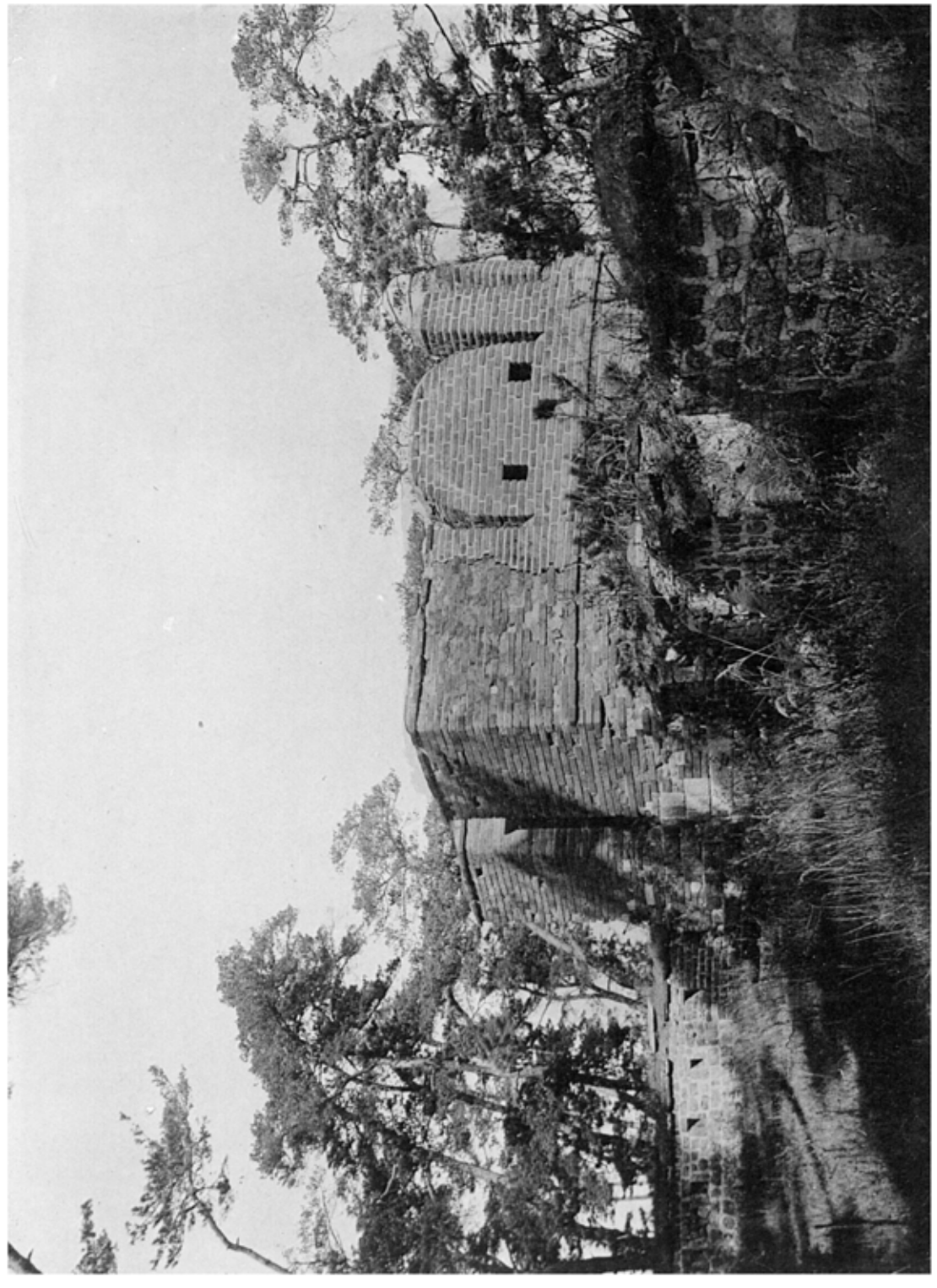

図二一　水原城烽火臺城内
図二二　同　烽火臺内部
（京畿、水原郡水原面）

図2-(1)

図2-(2)　雷州城鎮石牌正面

図2-(3)　同　牌背面

（慶海，雷州郡雷州面）

図2-(4)

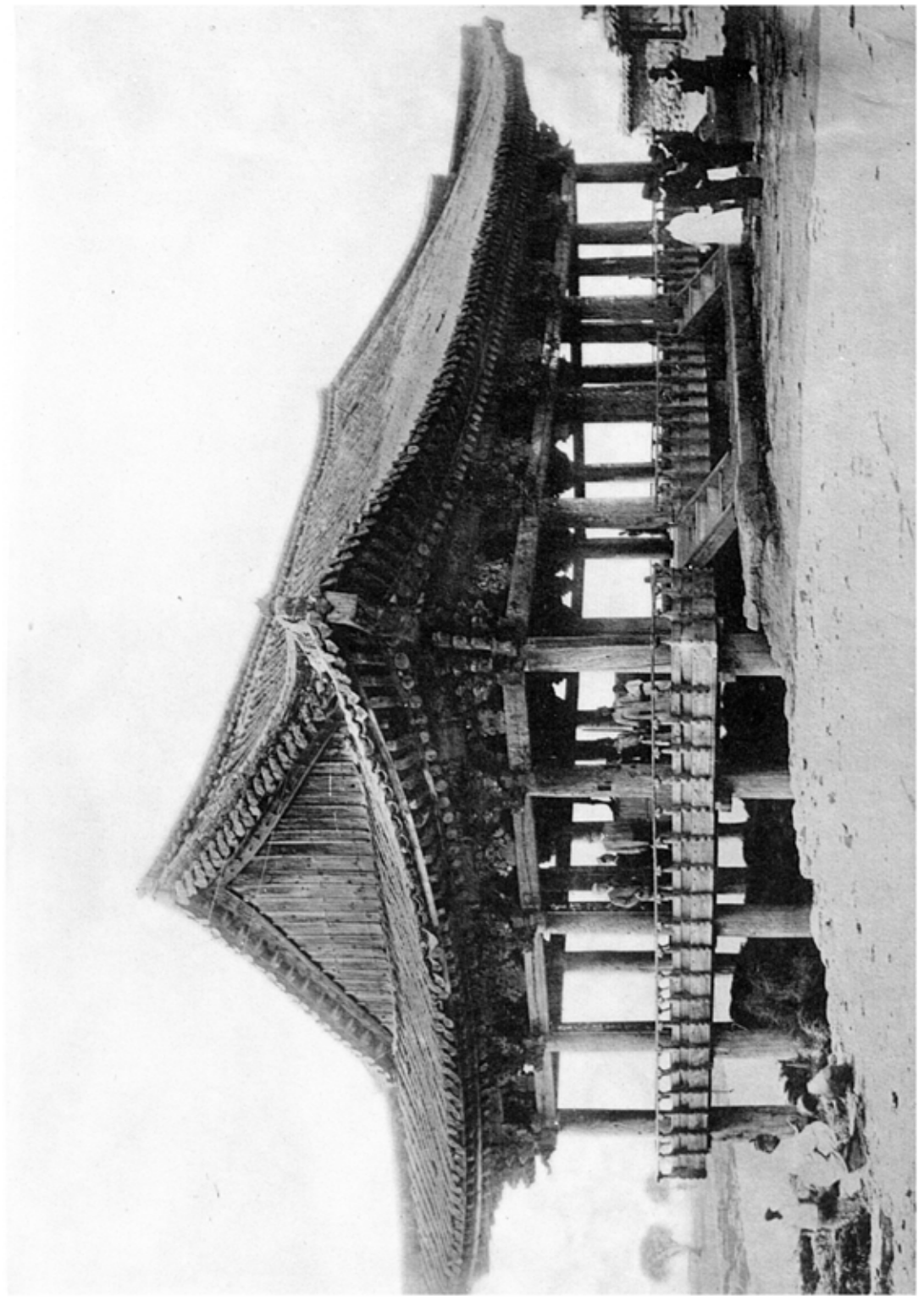

図21H

図21K

図21　善光寺鐘楼寸法
図21K　同　鐘楼内部
（慶南，善州郡善州面）

壇及廟祀

図二七　社殿境全景
図二八　社殿境　（京畿、京城府）

図二一〇

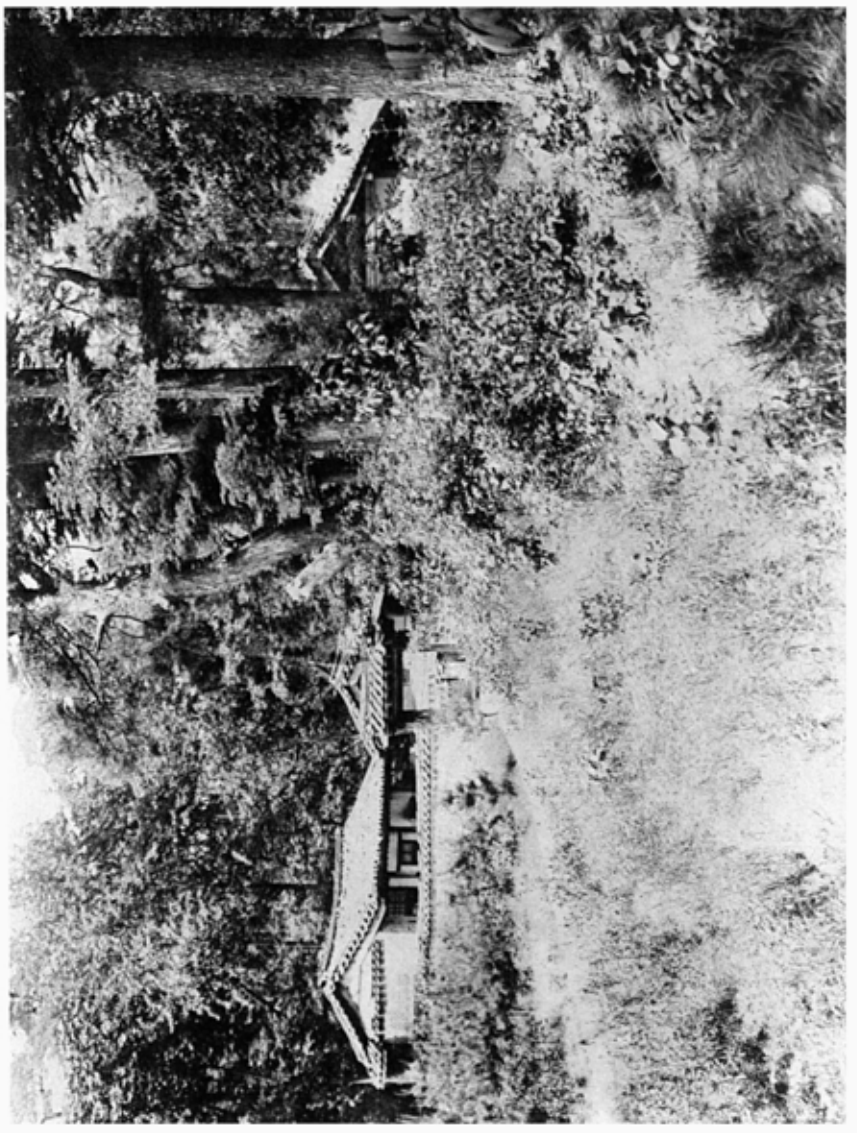

図二一一

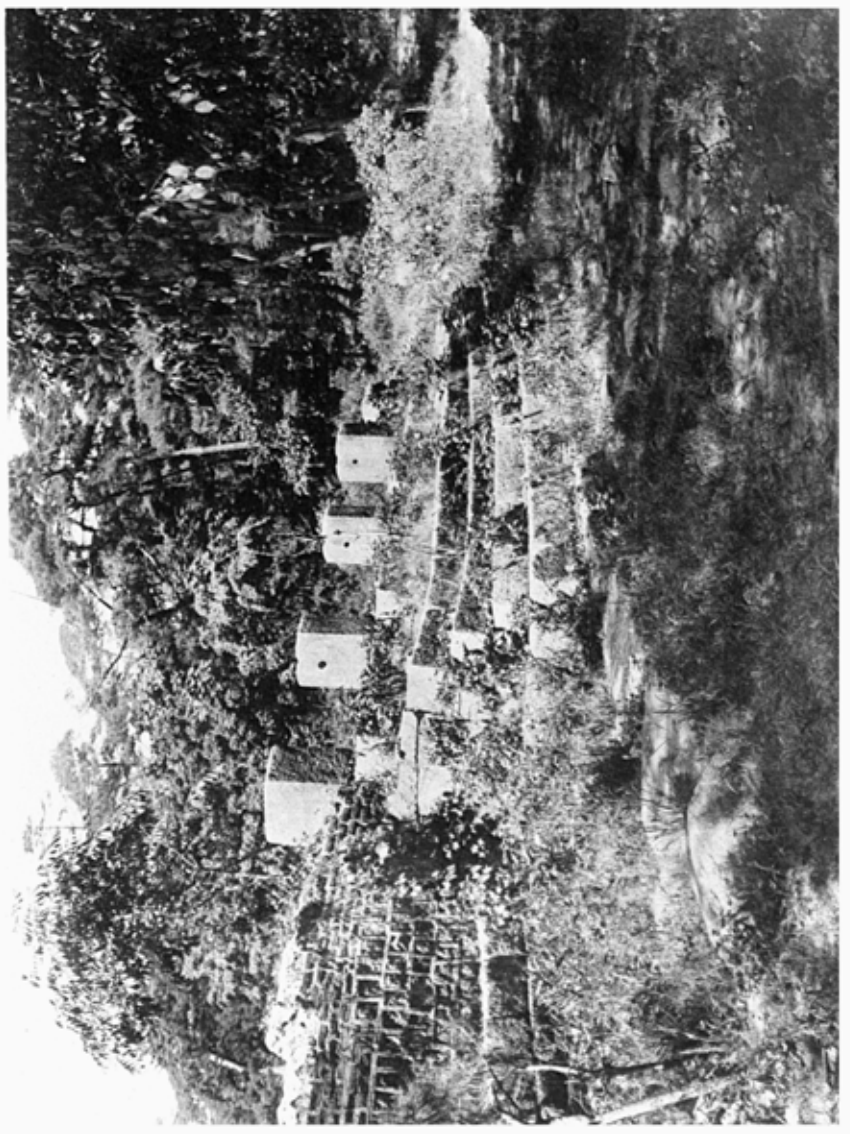

図二一二

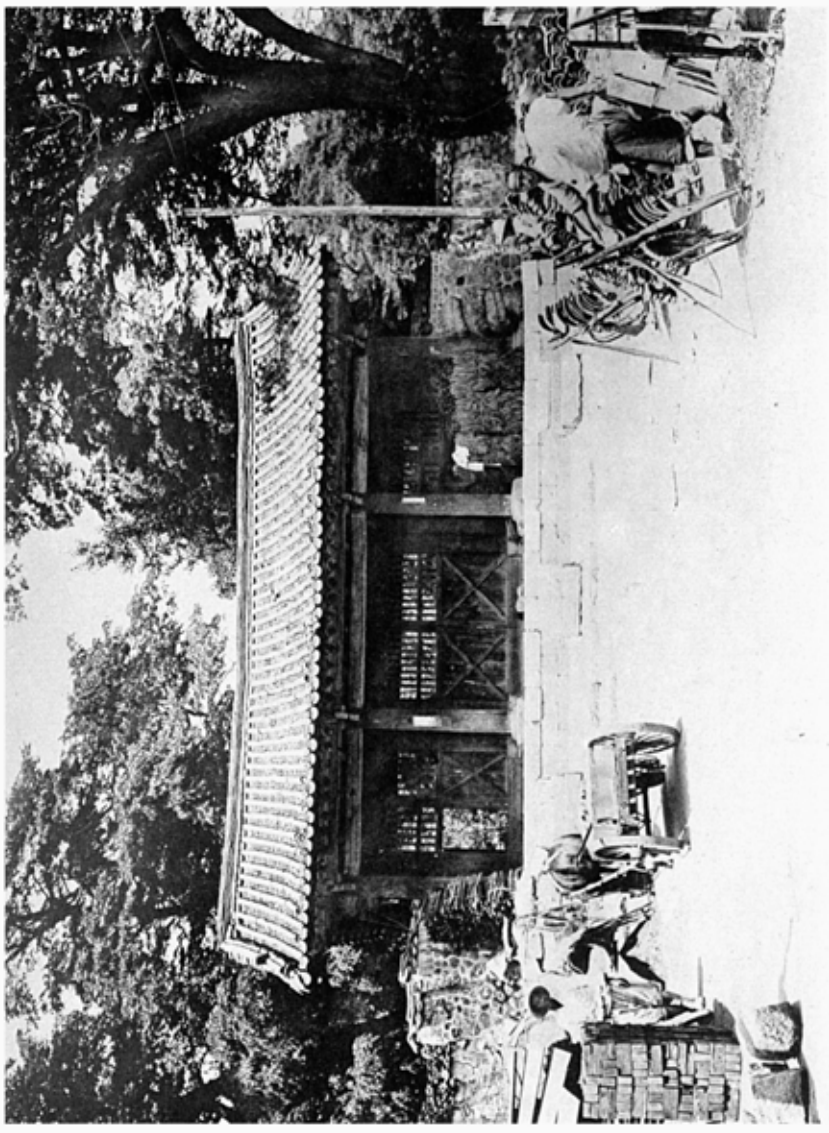

図二一三

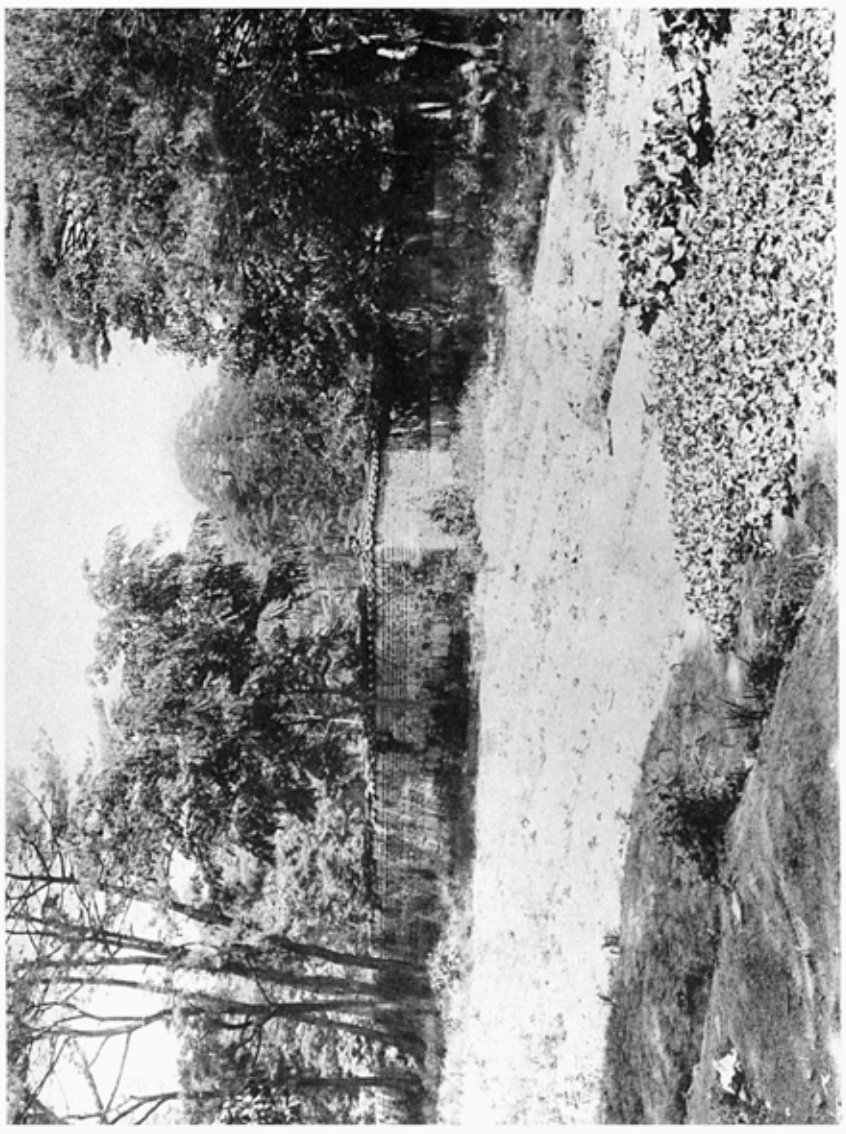

図二一〇　同　境附属舎
図二一一　同　境外郭門址

（京畿、京城府）

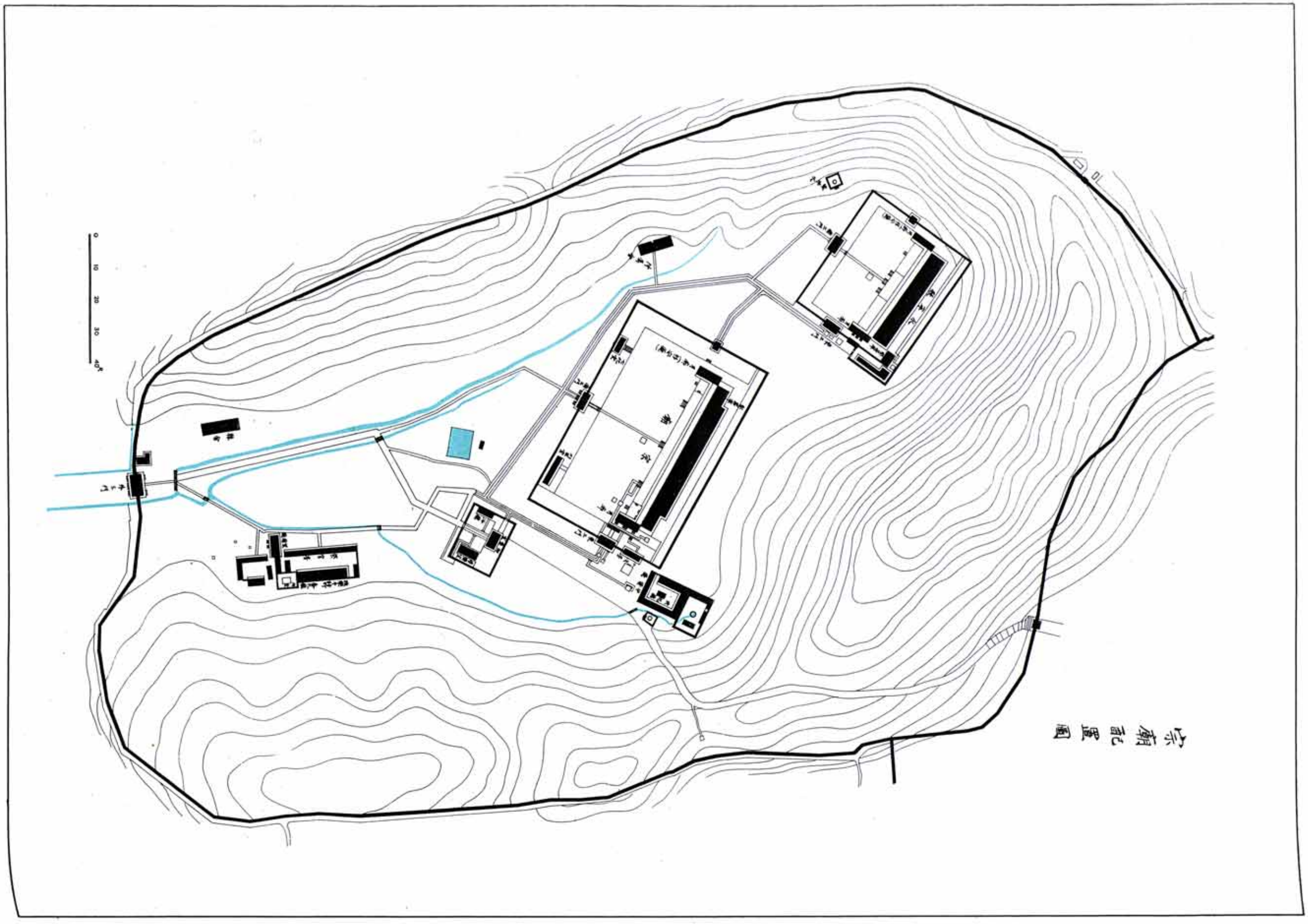

法勝寺復元図

圖版

圖版

圖版

圖版

宗廟正面

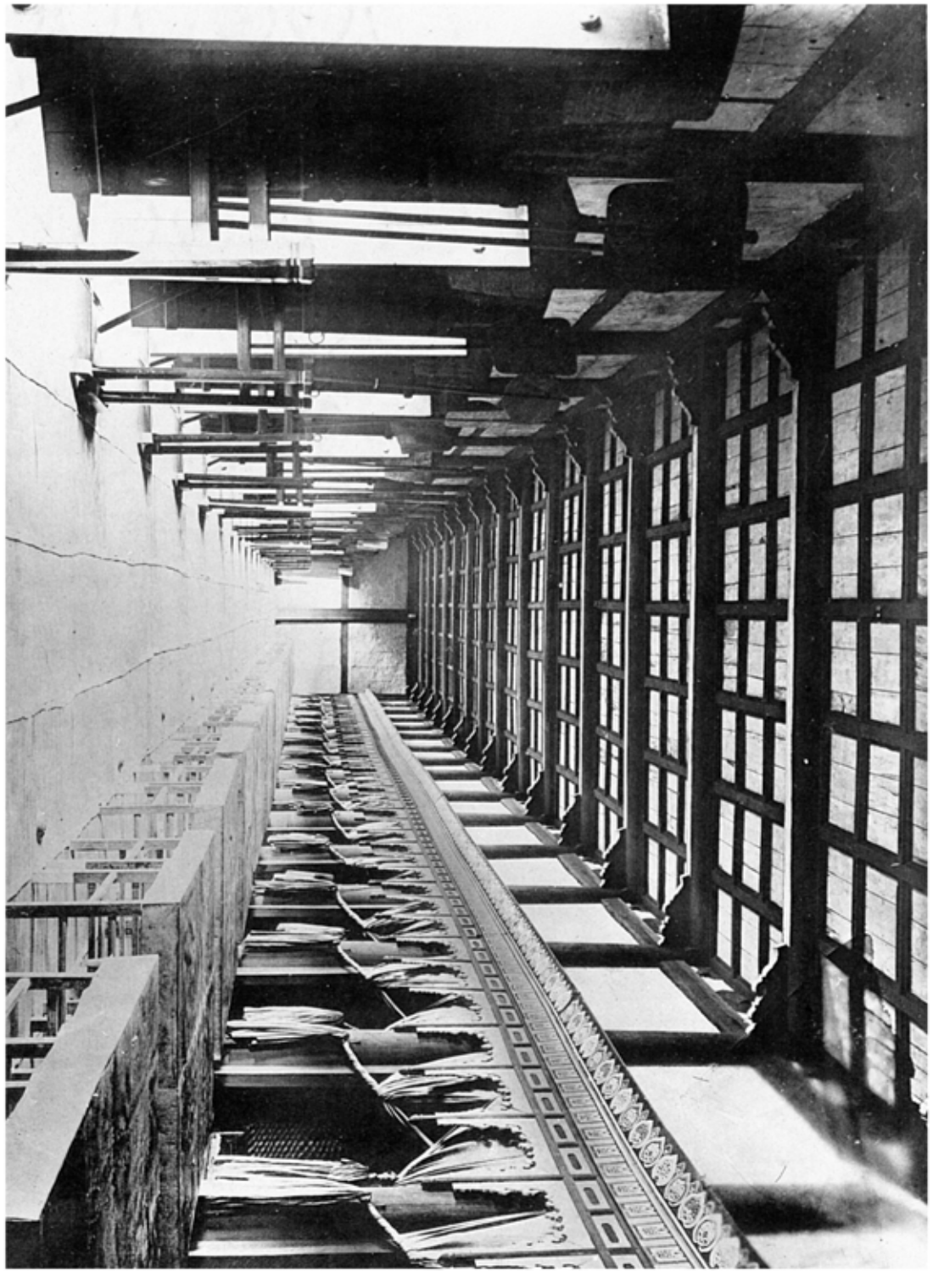

同廟內部

（京畿，京城府）

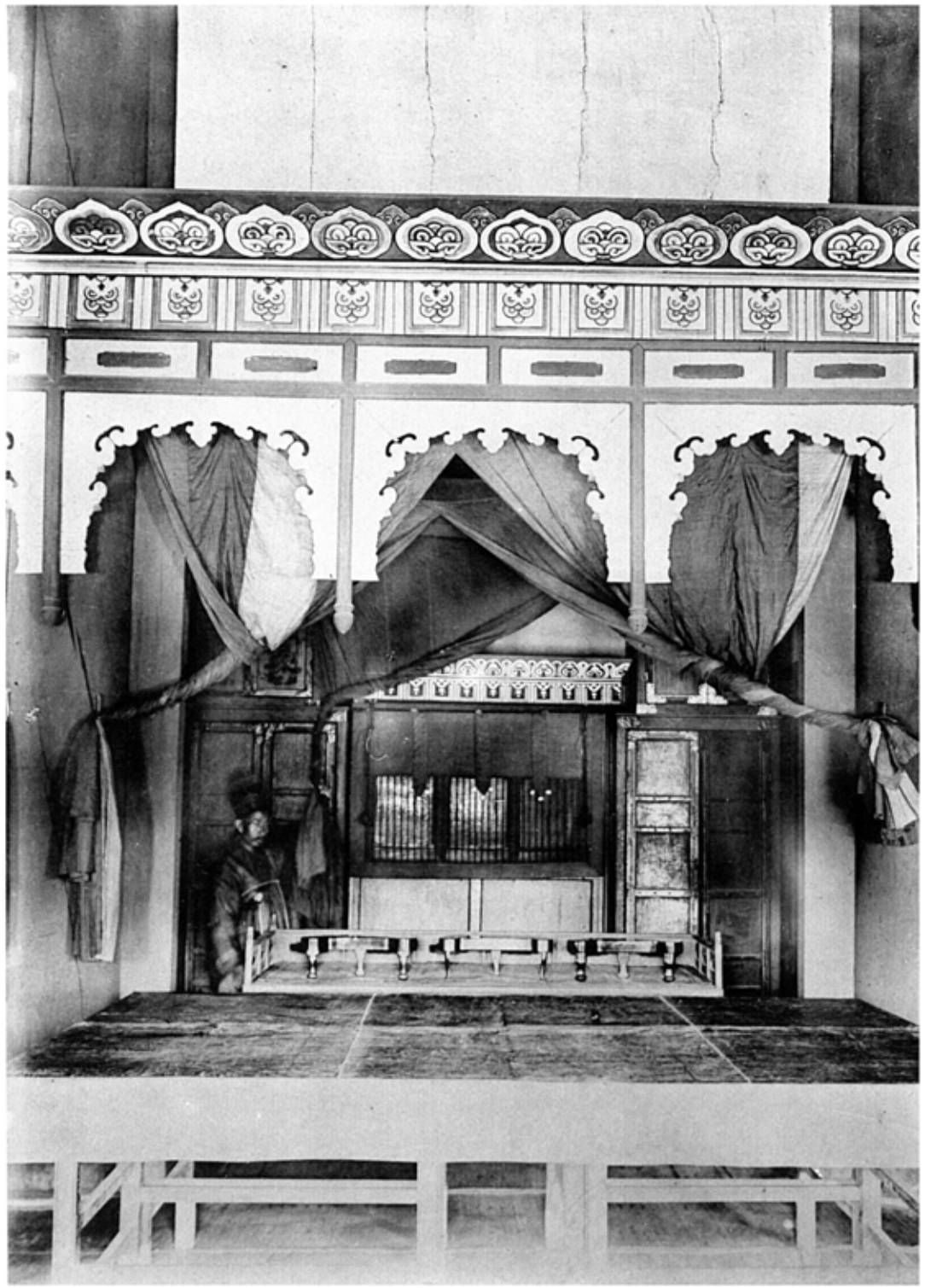

宗廟神位
同廟細部
（京畿、京城府）

図六六

図六六　宗廟未殿殿正面
図六七　同廟未殿殿細部　（京都、京城府）

図六七

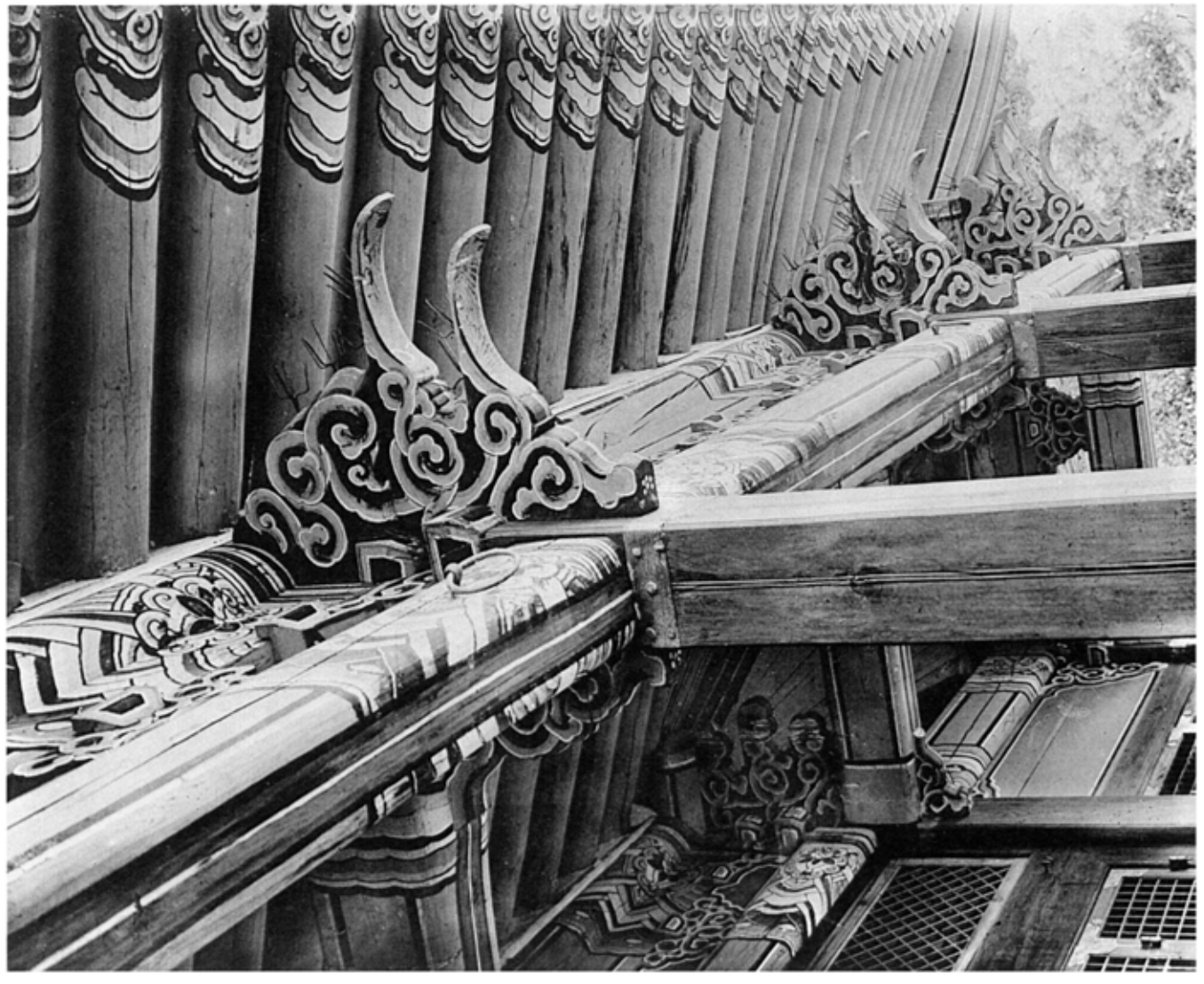

圖版一一

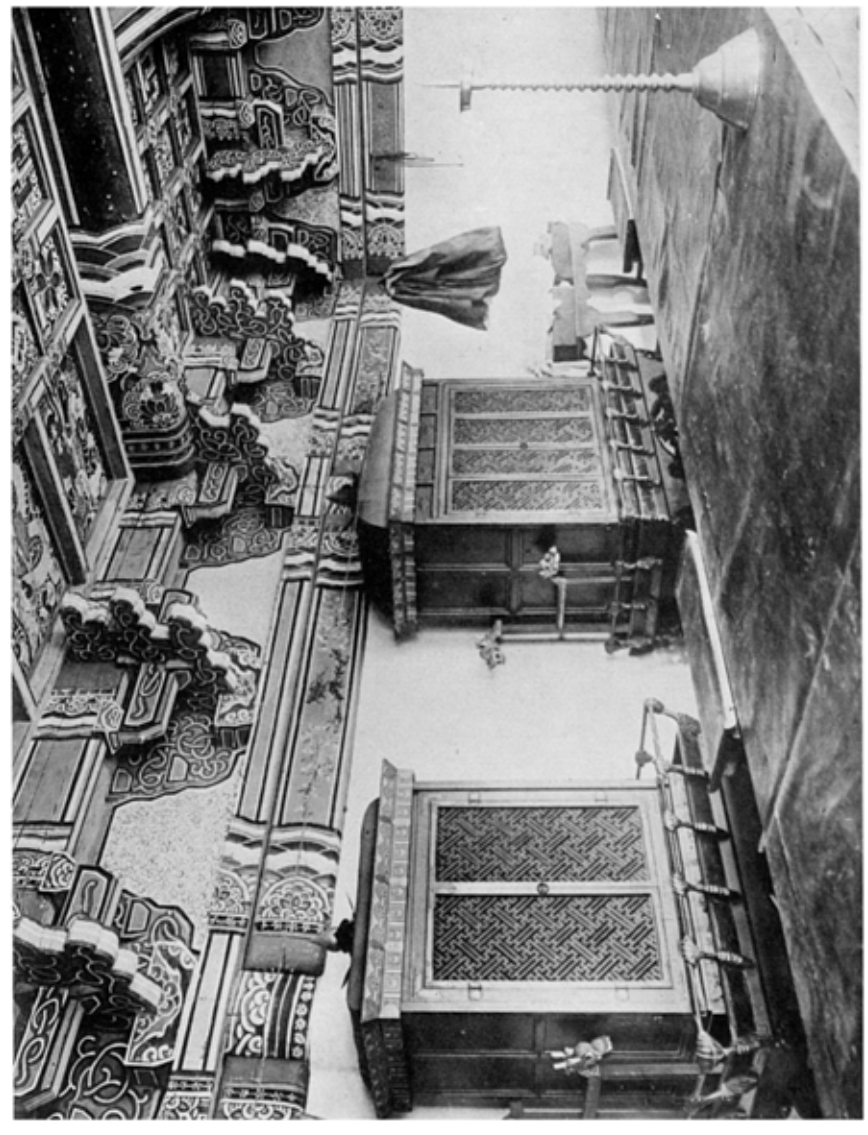

圖版一二

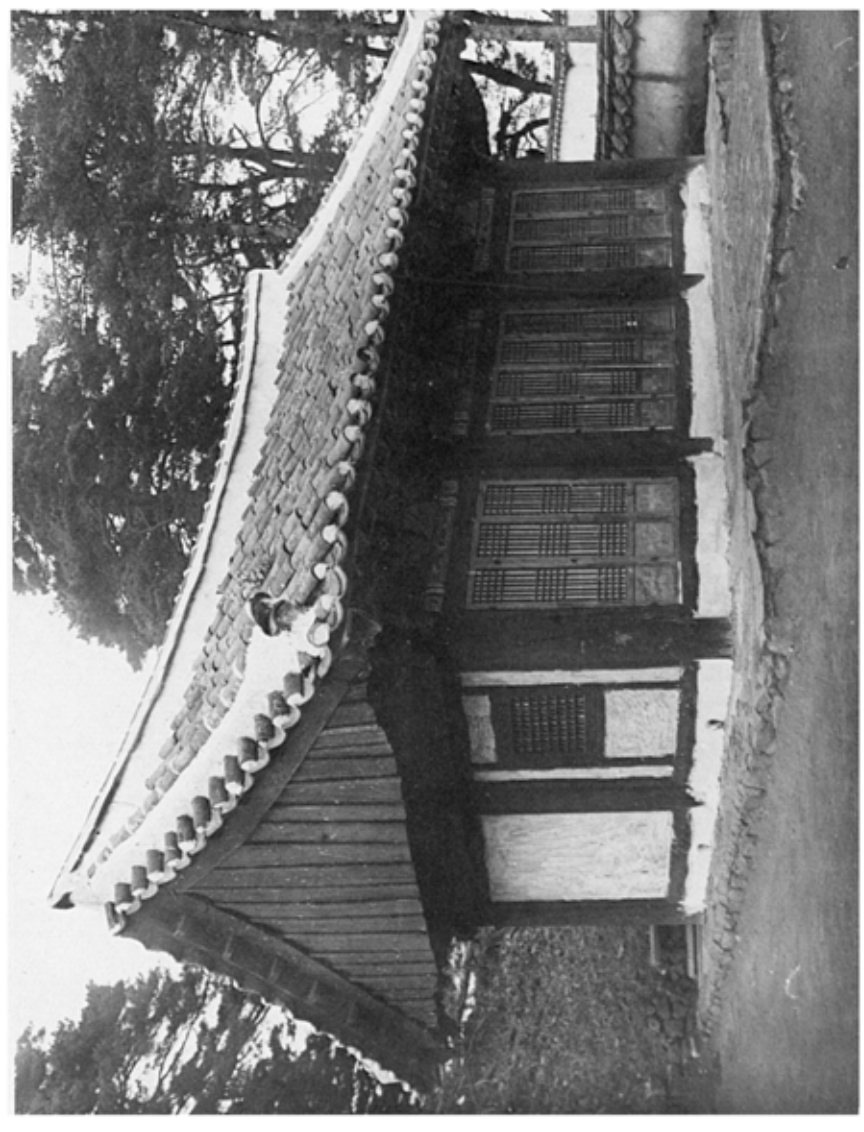

圖版一〇

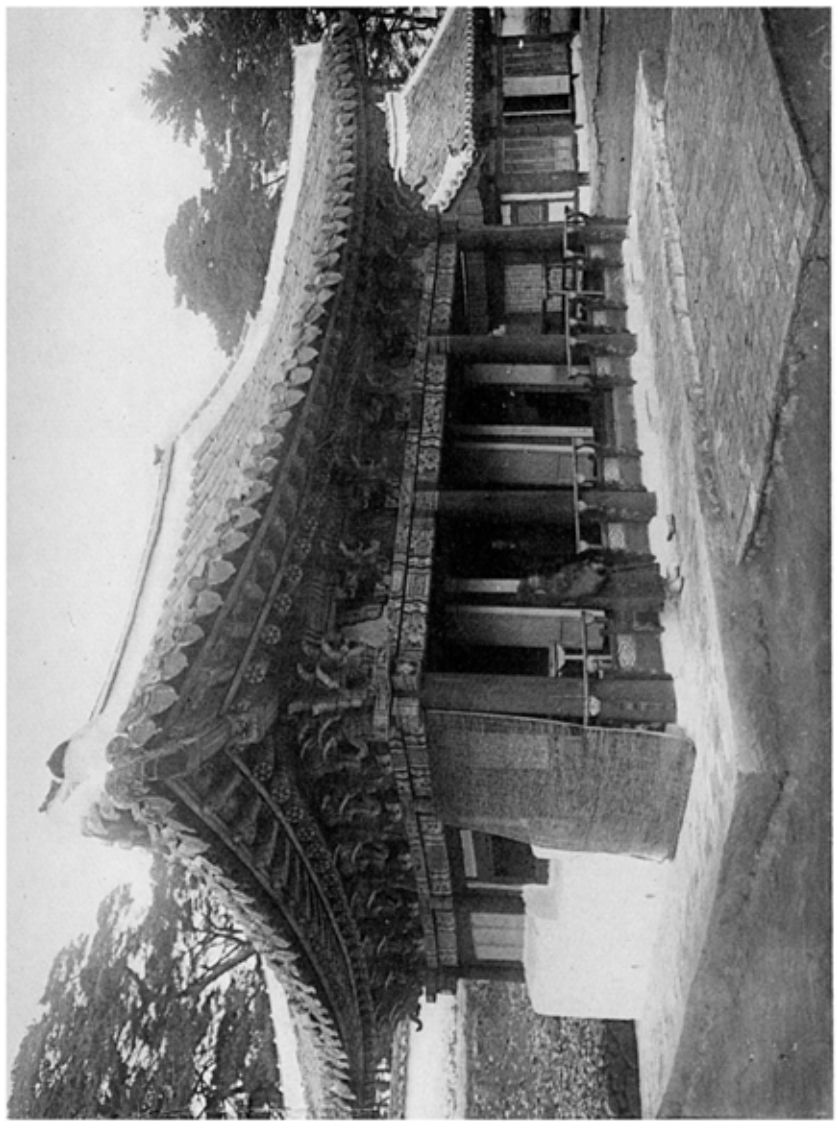

圖版一三

四五〇　永興本宮正殿前面
四五一　永興本宮正殿斗栱
四五二　同　宮正殿內部
四五三　同　宮移安堂前面

（咸南、永興郡順寧面）

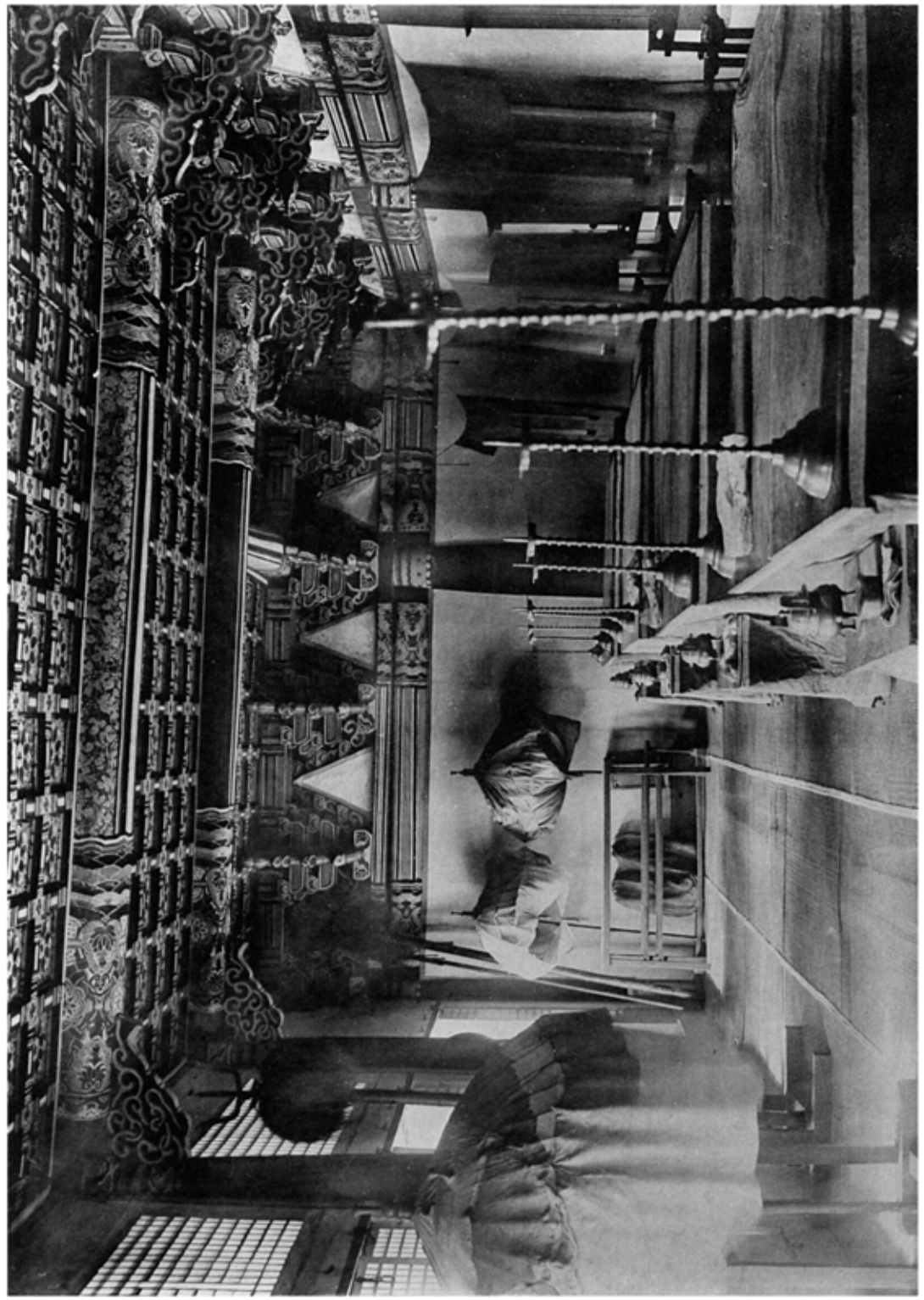

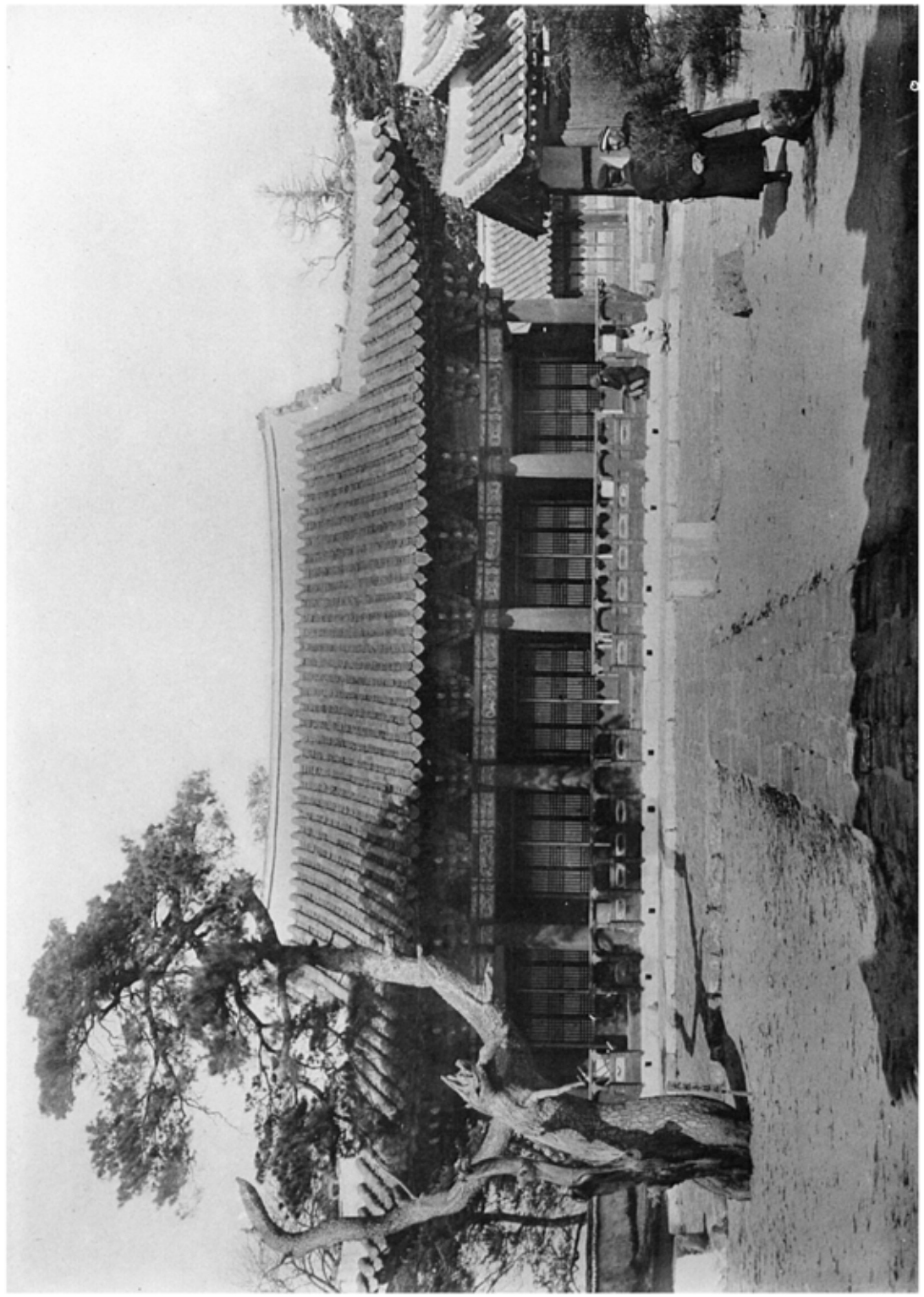

圖考古西

圖考古西　咸陽本宮正殿正面
圖考古西　同　宮正殿內部（咸陽、咸陽都雲田面）

図版四六

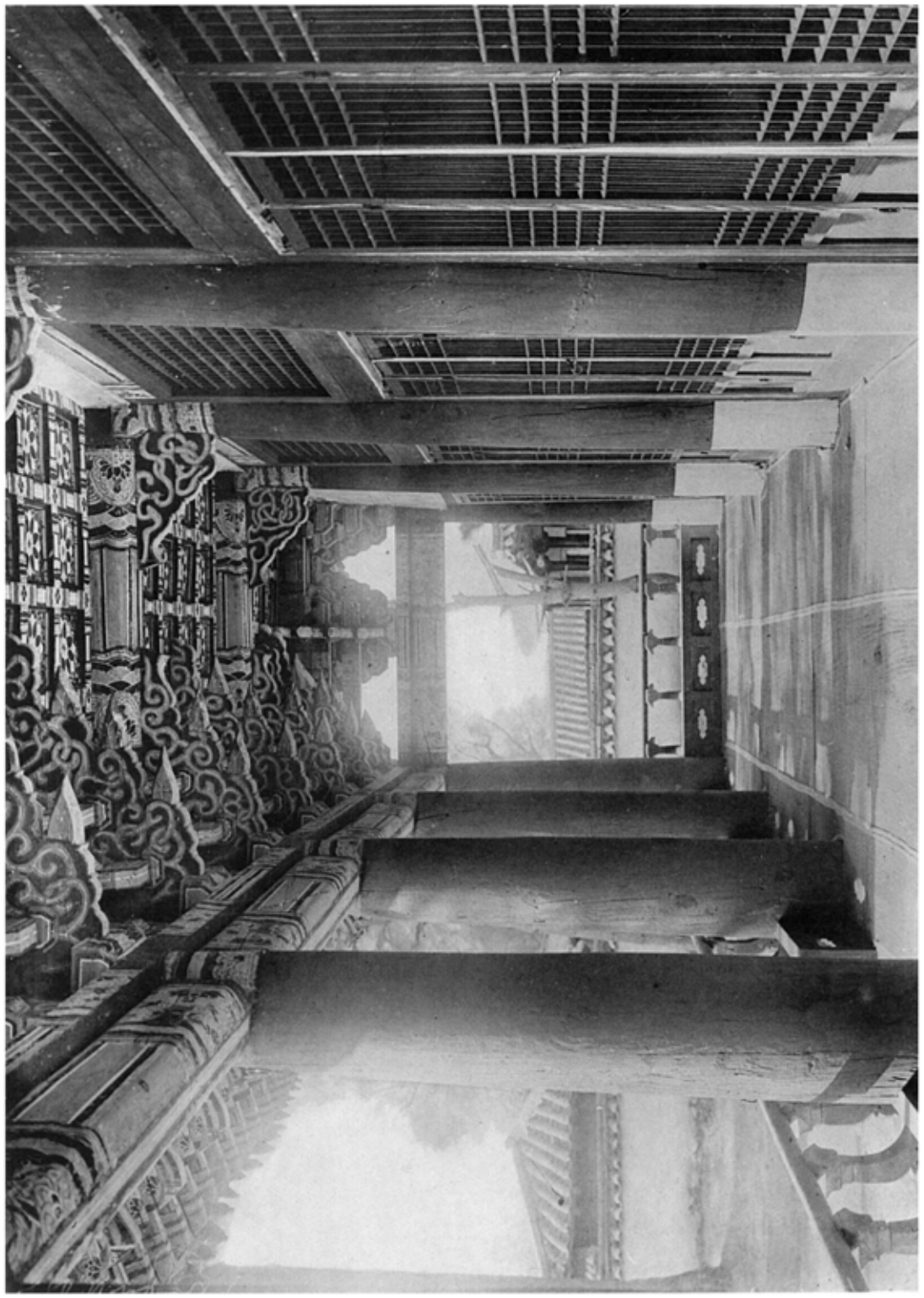

図版四七

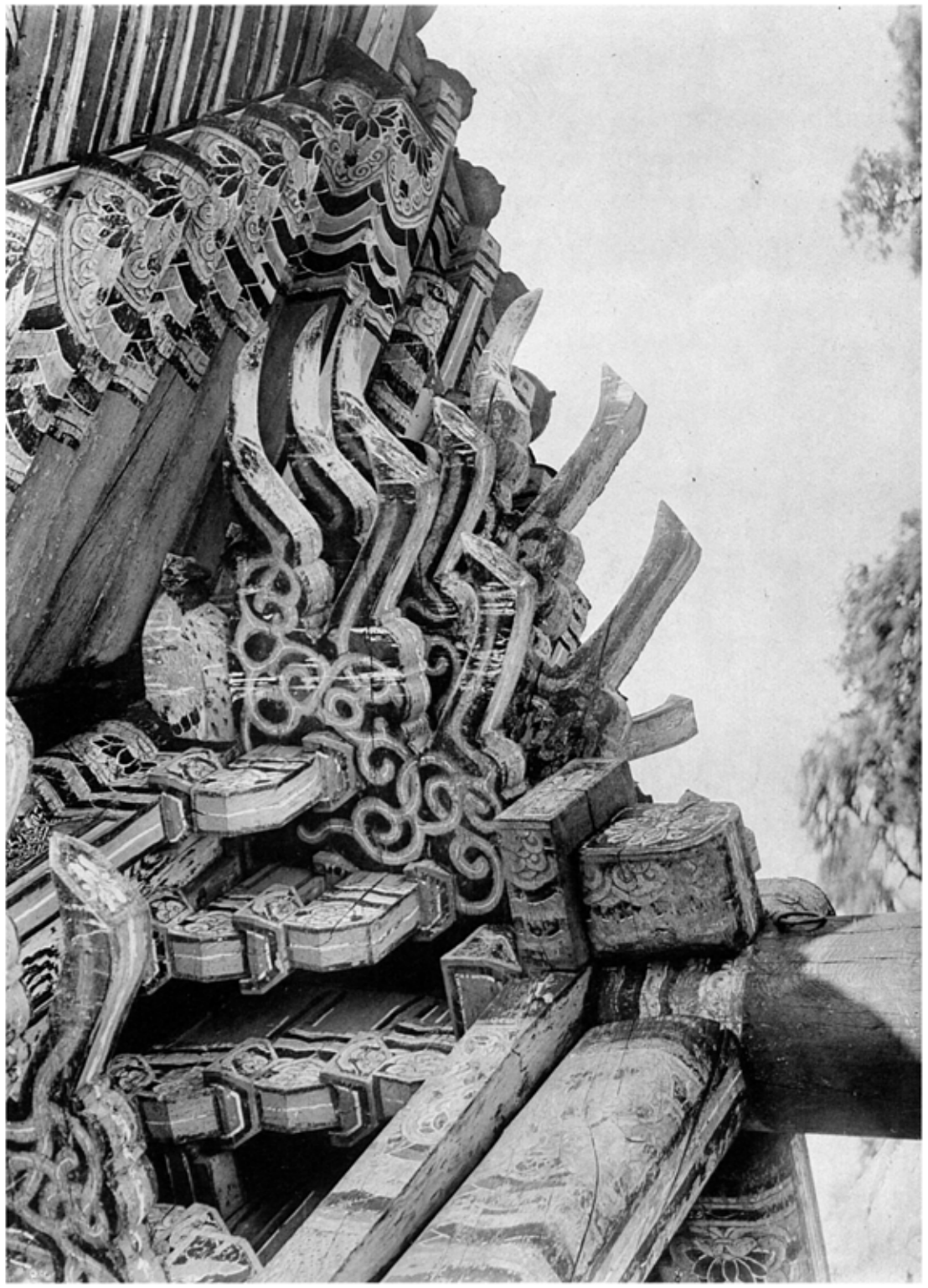

図版四六　咸興本宮前殿
図版四七　同　宮前殿木柵

（咸南、咸興郡書田面）

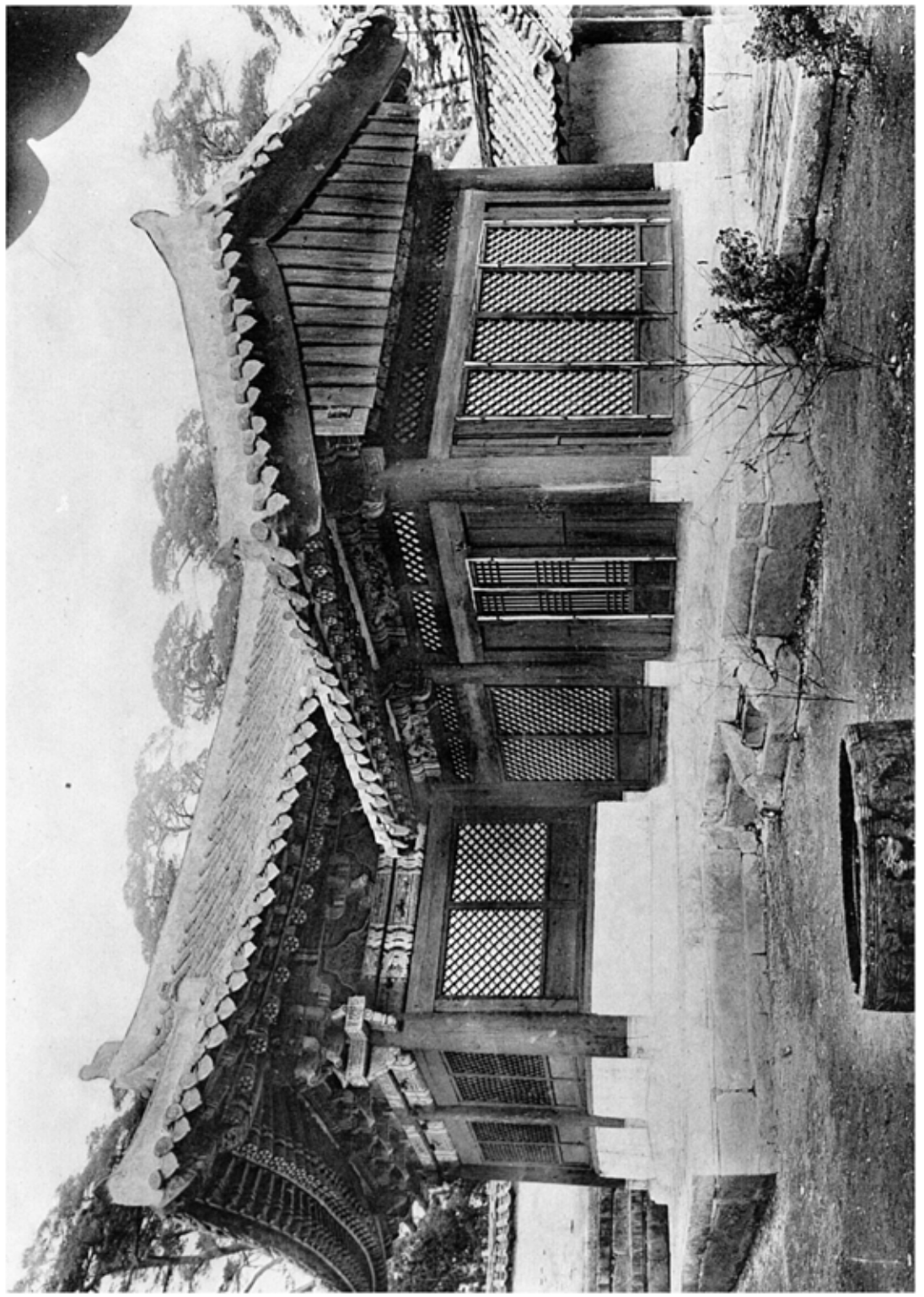

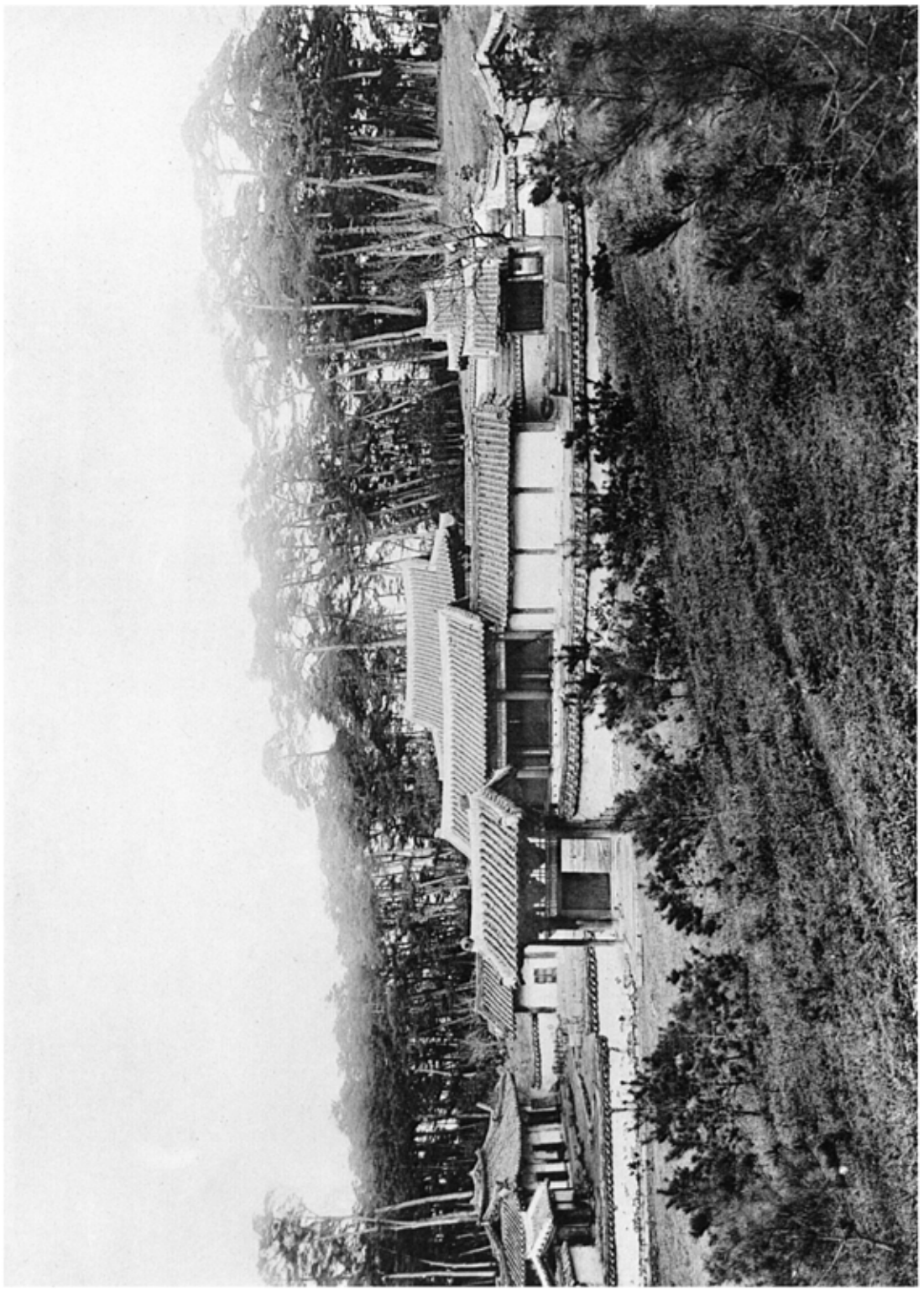

四五六　永興寺源殿全景
四五七　同　殿正殿前面

（或南、永興郡順寧面）

四二〇

四二一

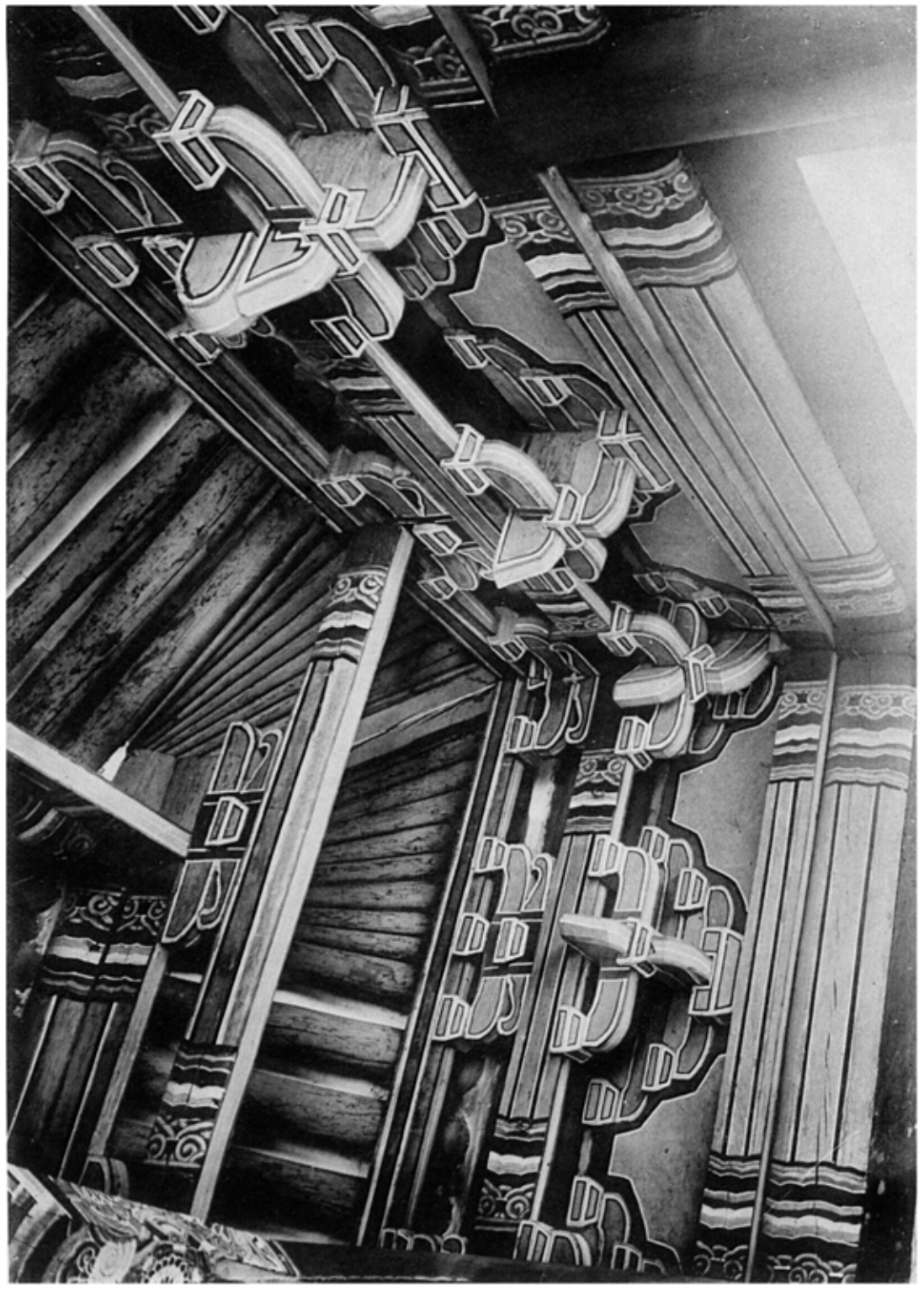

四二〇　永興寺派殿正殿軒及斗栱
四二一　同　殿内部

（咸南、永興郡順寧面）

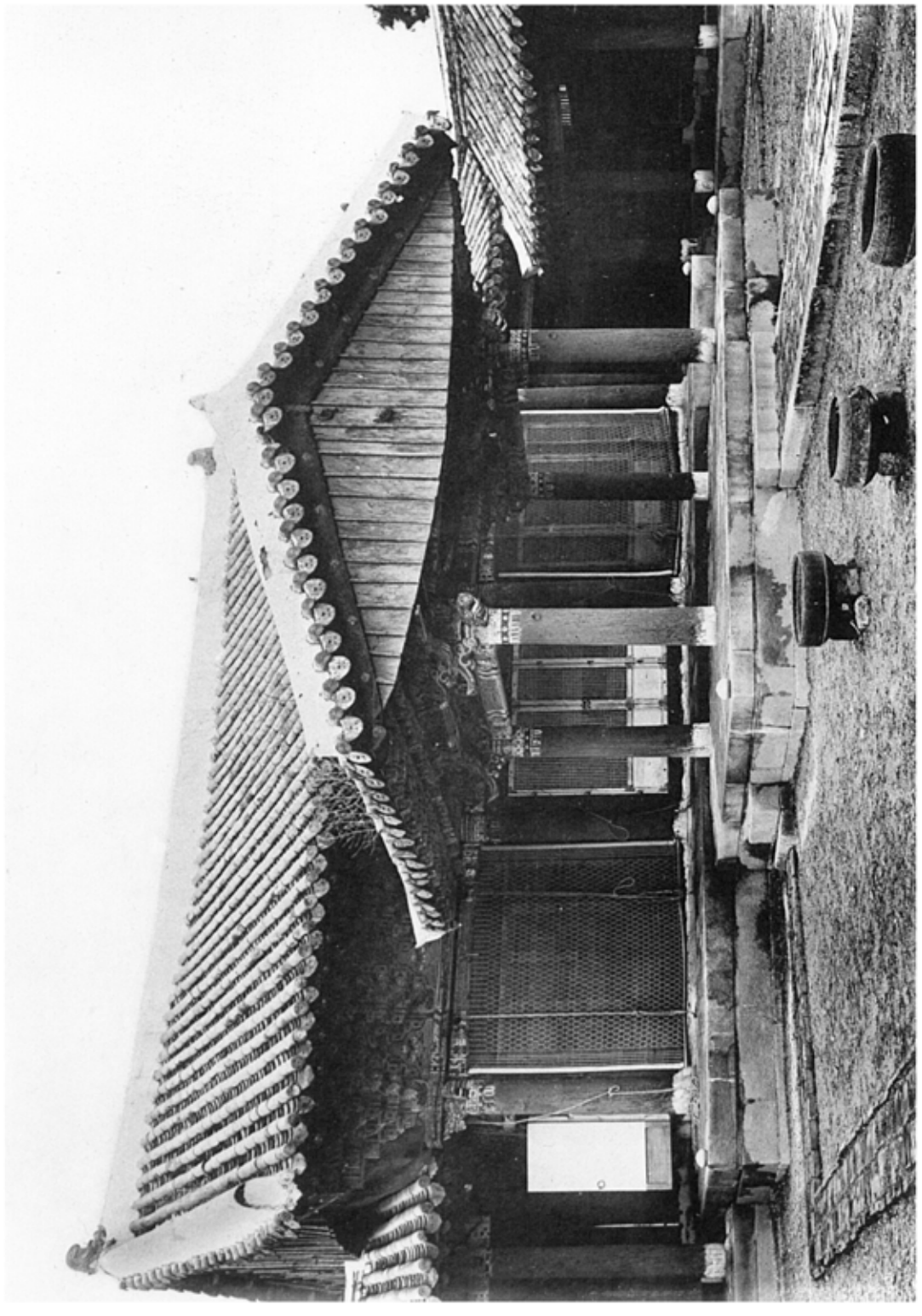

圖版四三　全州慶基殿正殿前面
圖版四四　同　殿軒及斗栱（全北、全州郡全州面）

圖六四

圖六五

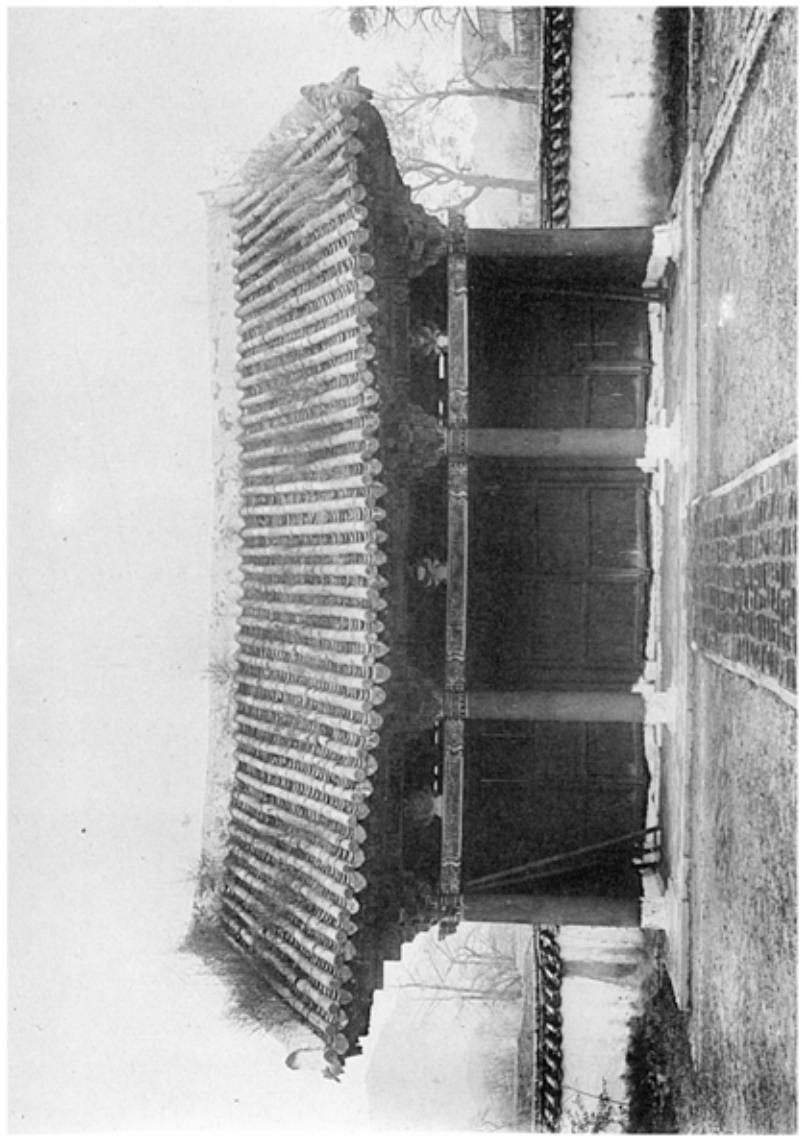

圖六六

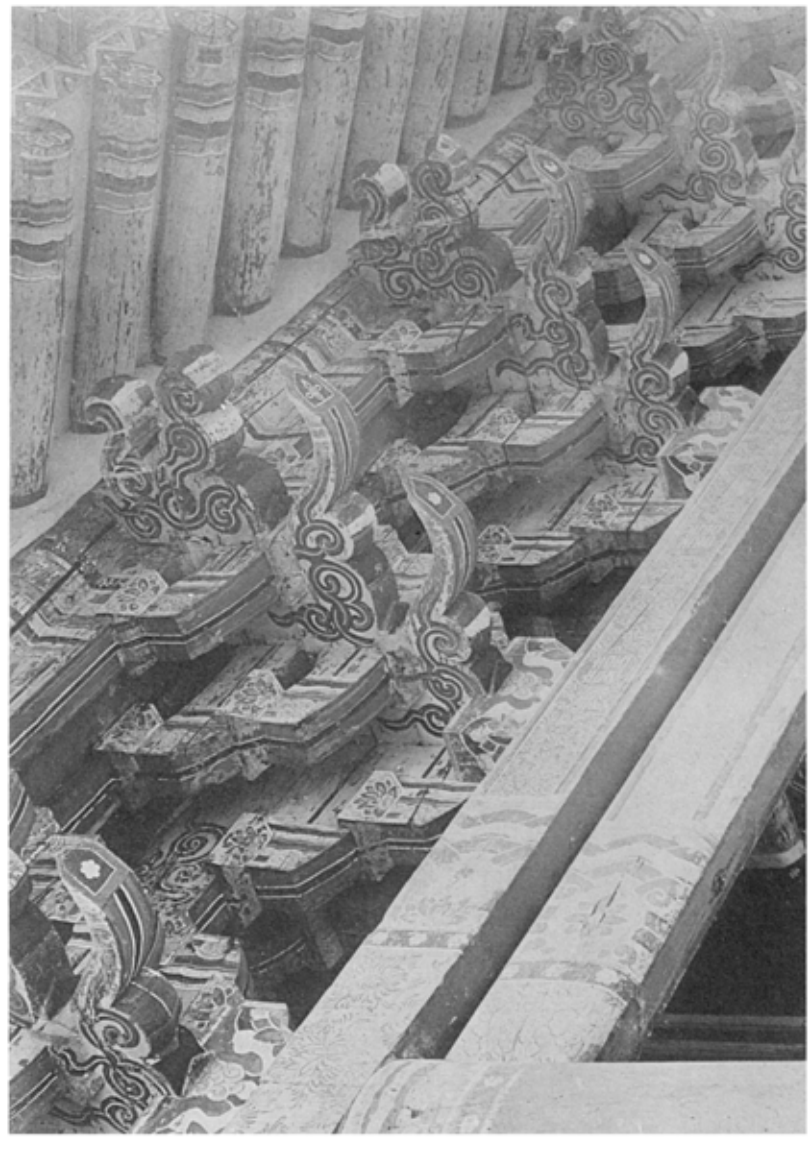

圖六七

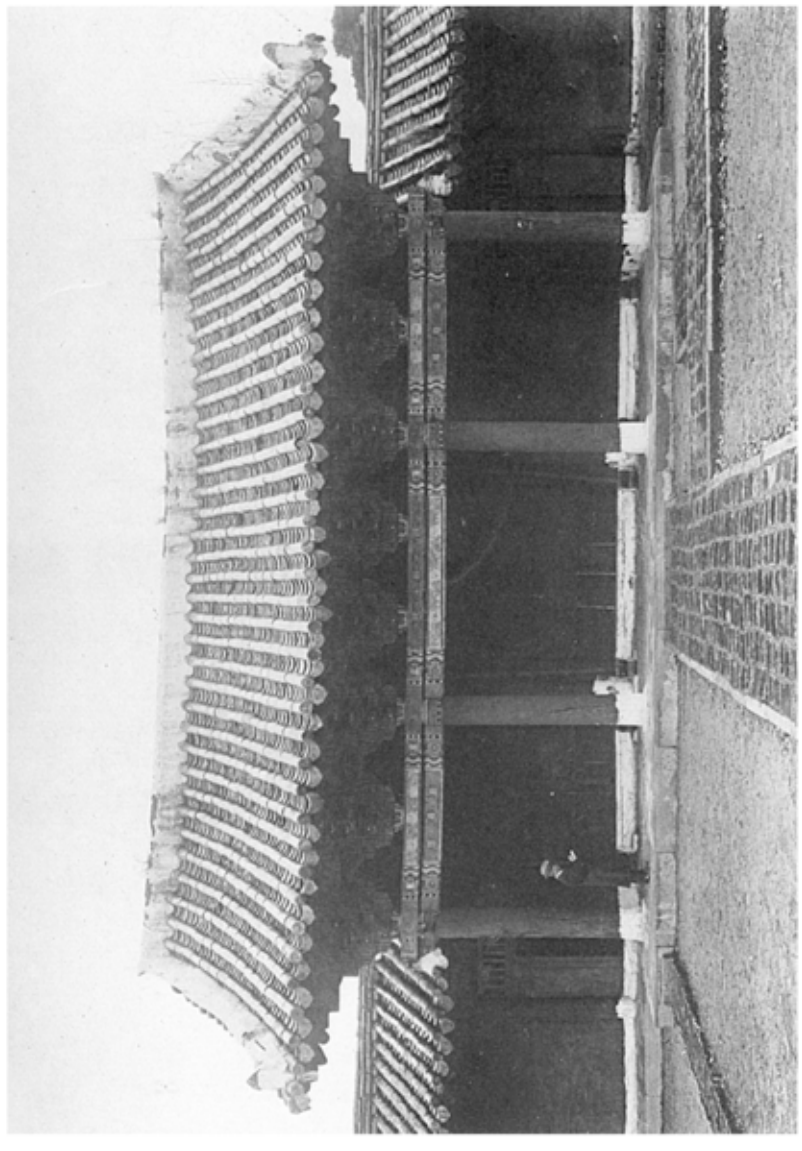

圖六四　圖六五　全州慶基殿外門　圖六六　圖六七　殿外門斗栱

同　殿中門　同　同　殿中門斗栱

（全北、全州都全州面）

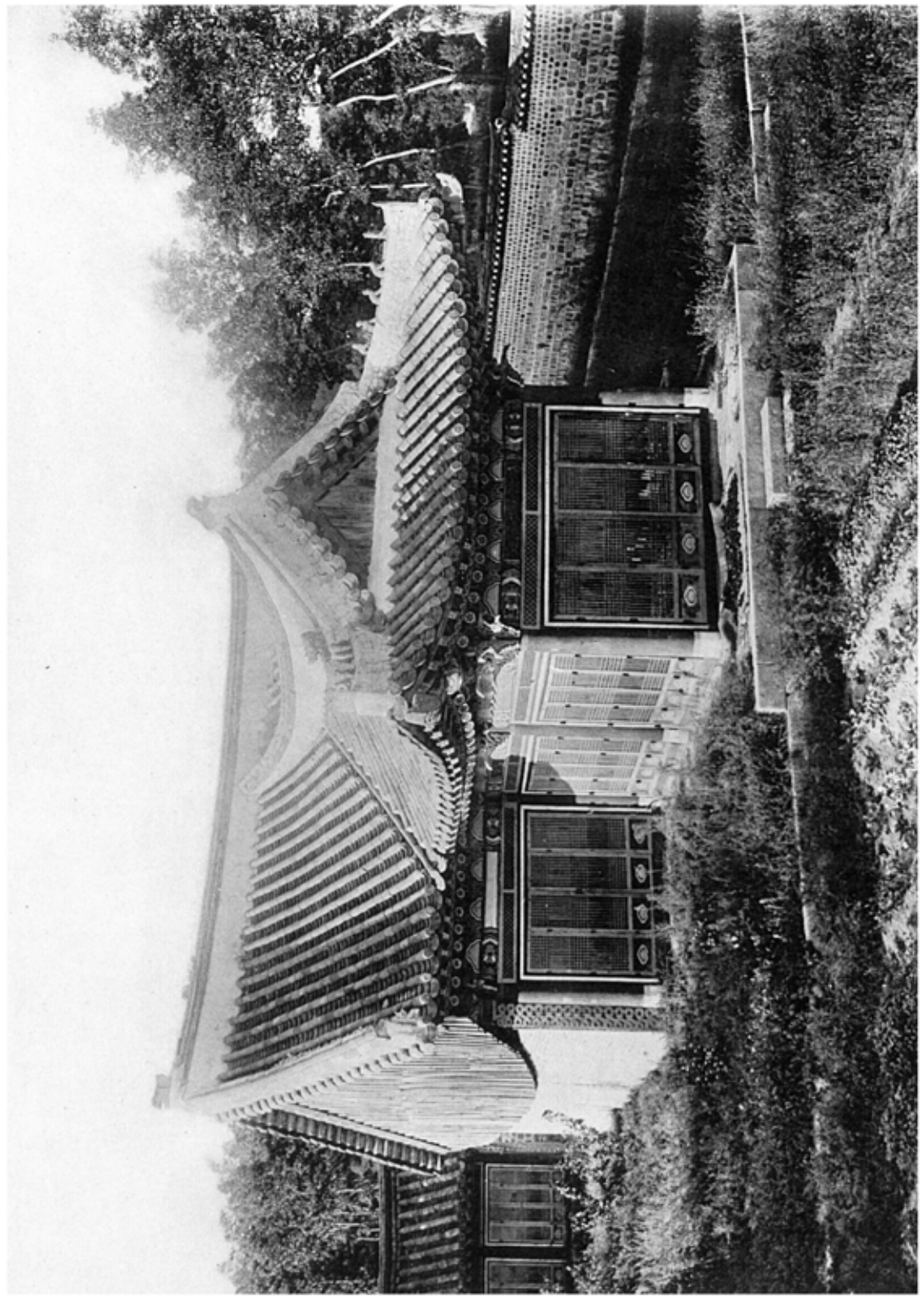

四四八　移清殿正殿前面

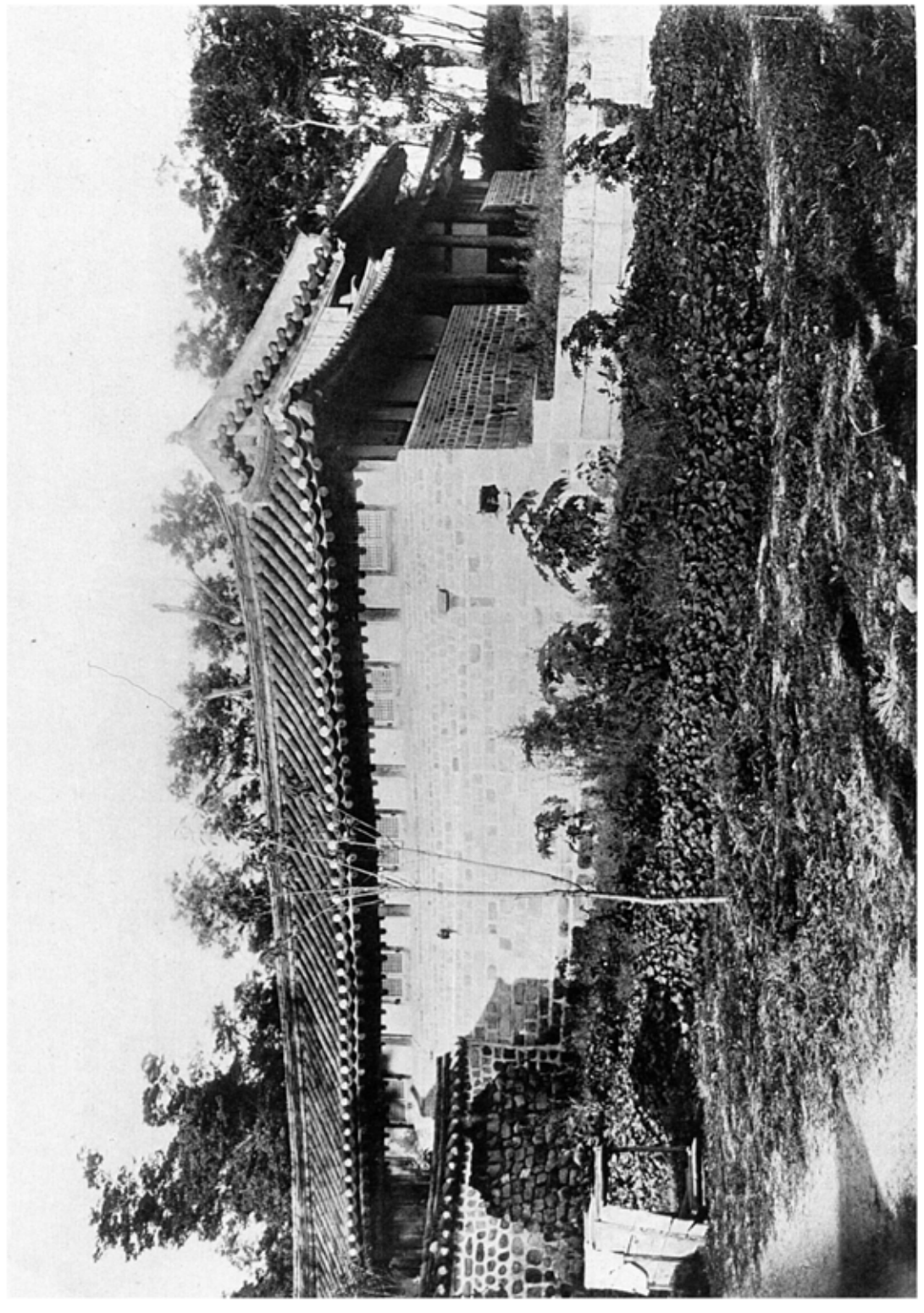

四四九　同　殿外景

（京畿、開豐郡嶺南面）

図版0

図版1

図版0　紫宸殿前面
図版1　同　殿内来

（平面：平壌府）

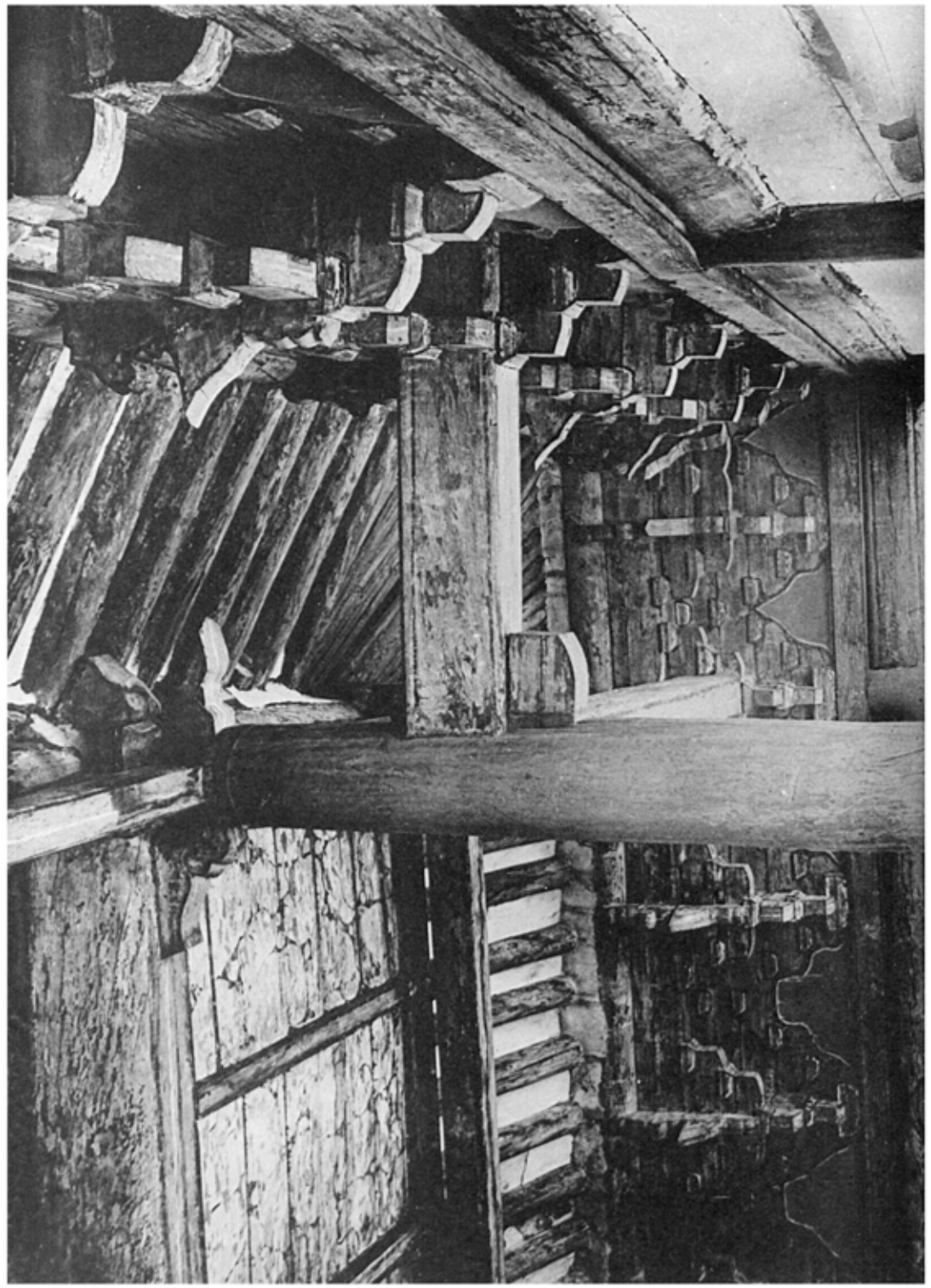

四五二　崇仁殿內部　其一
四五三　同　殿內部　其二

（平南　平壤府）

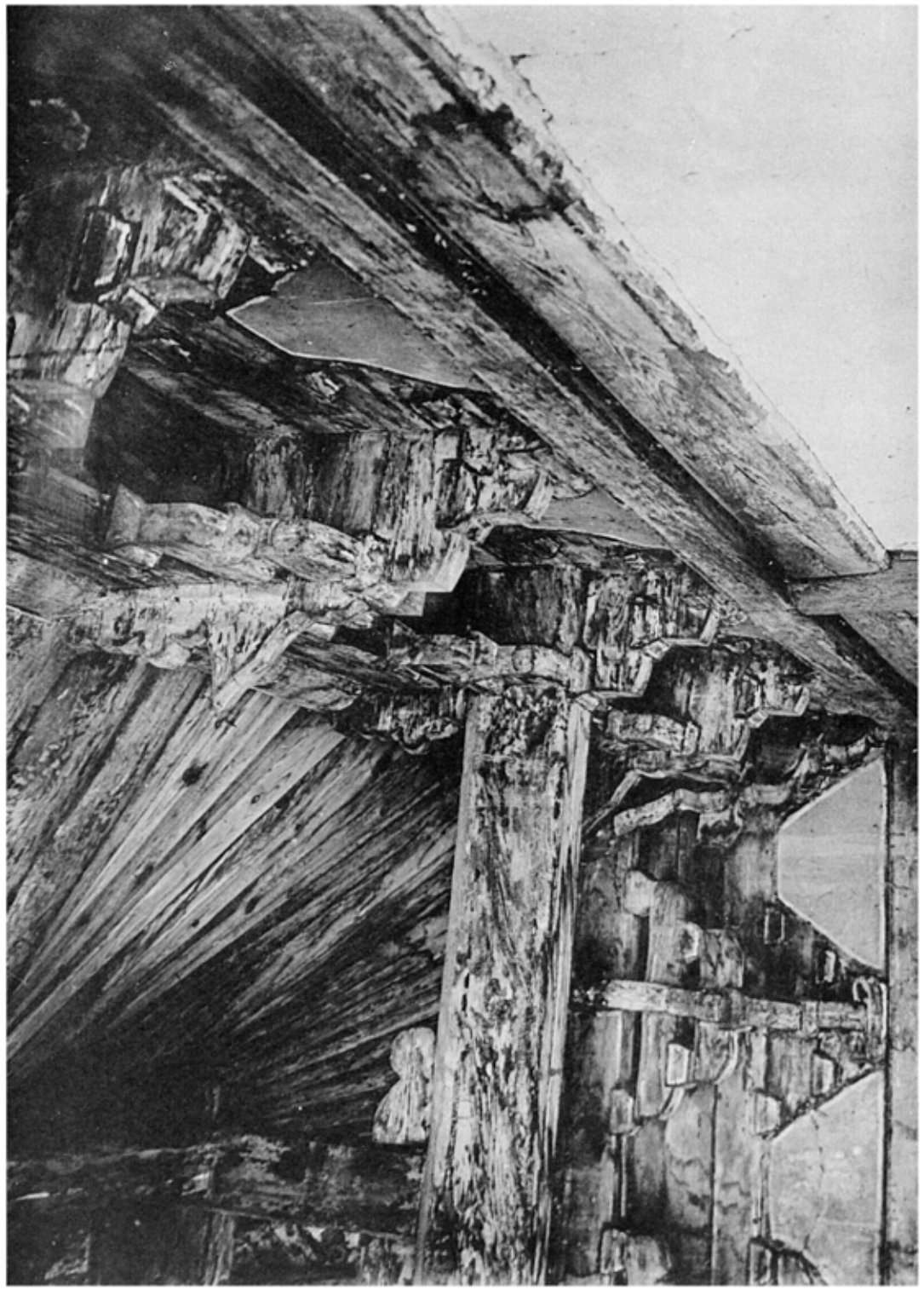

四六五

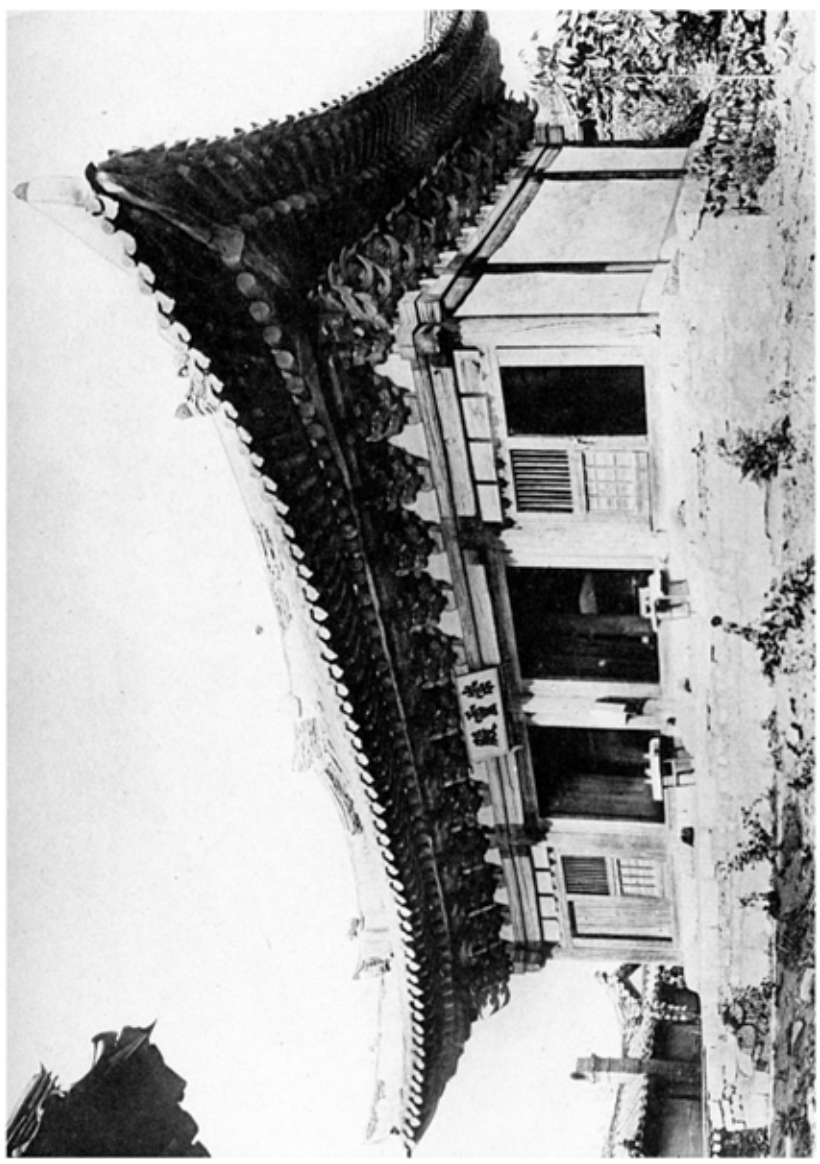

四六六

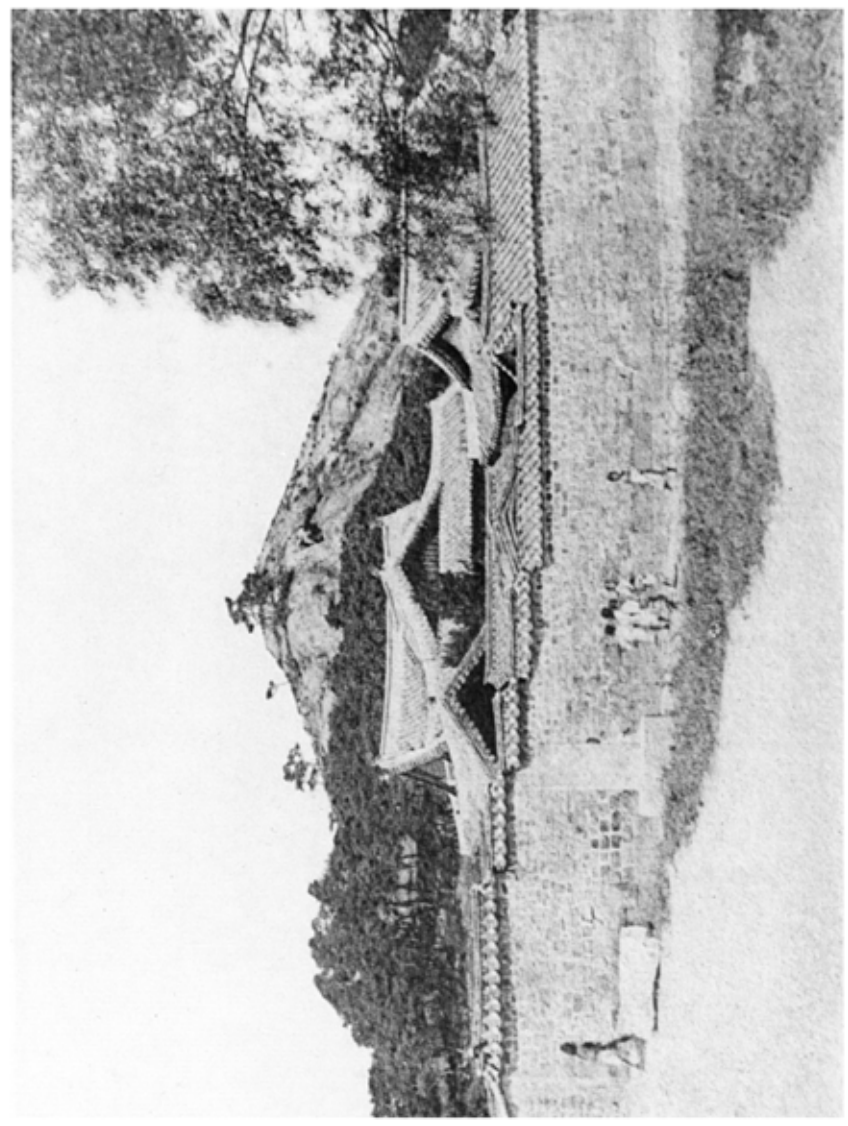

四六七

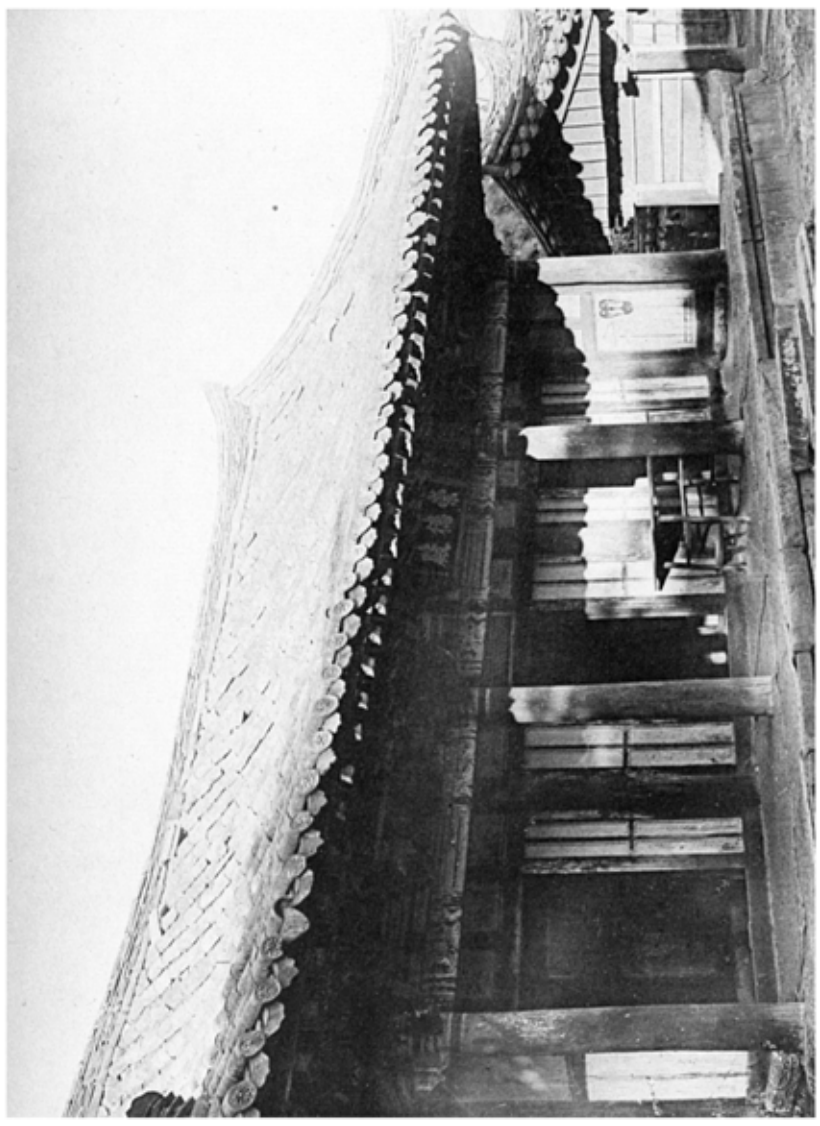

四六八　紫寰殿前面

四六九　同　殿内部

四七〇　京城東隅全景（平南、平壌府）

四七一　紫徳殿前面（京畿、京城府）

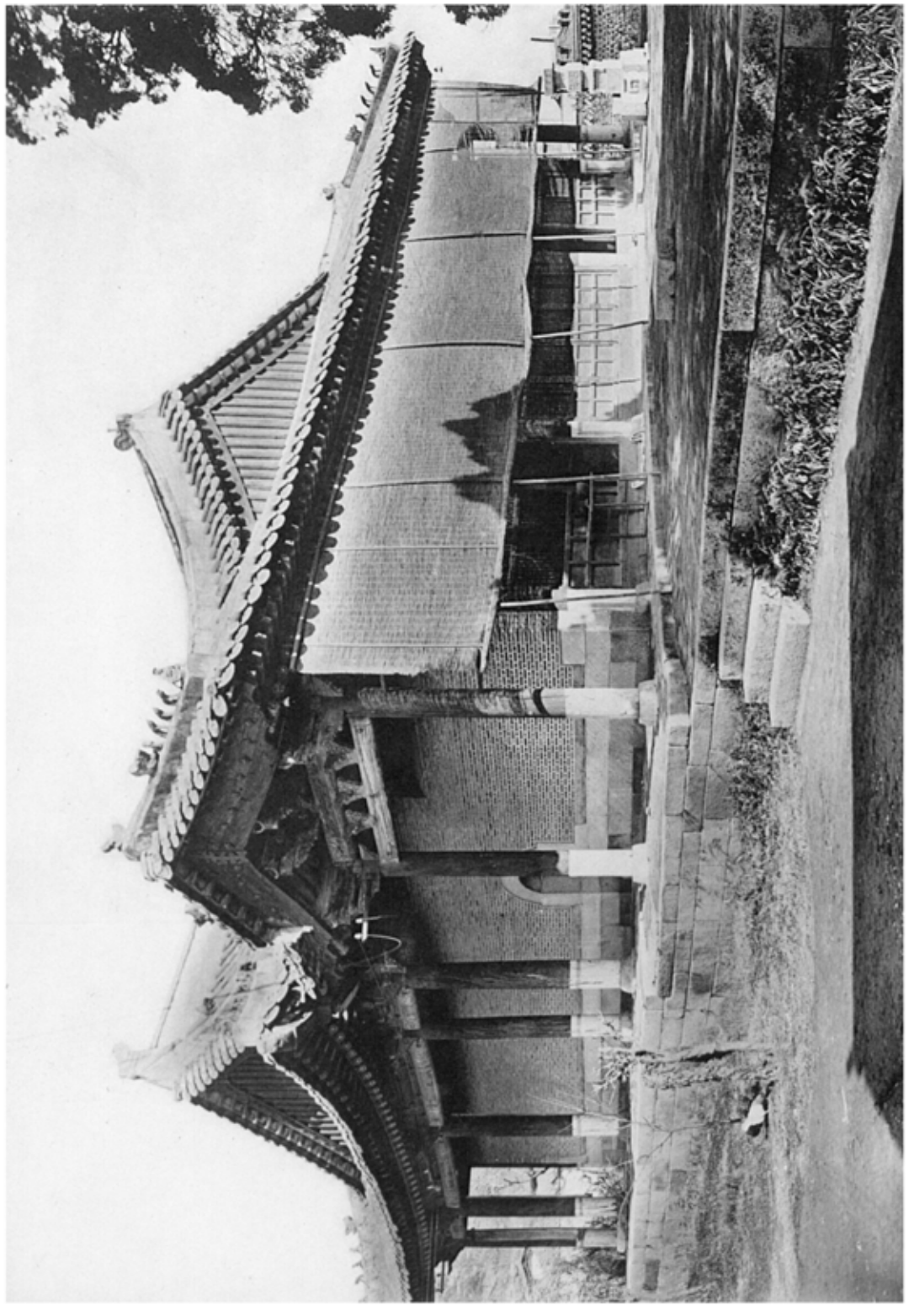

四六六　京都東寺講堂前面

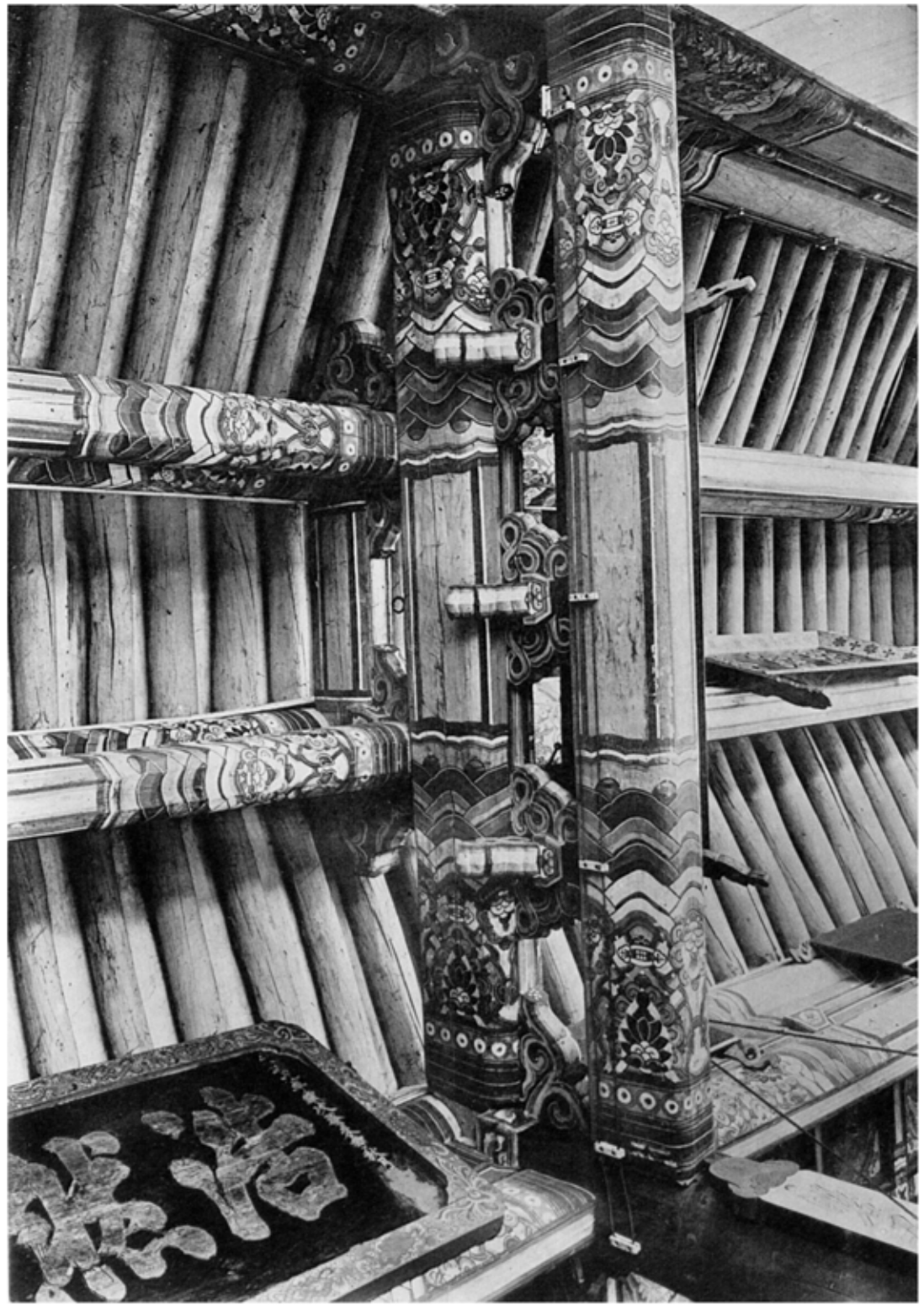

四六七　同　講堂前龕天井

（京畿、高雄郡崇仁面）

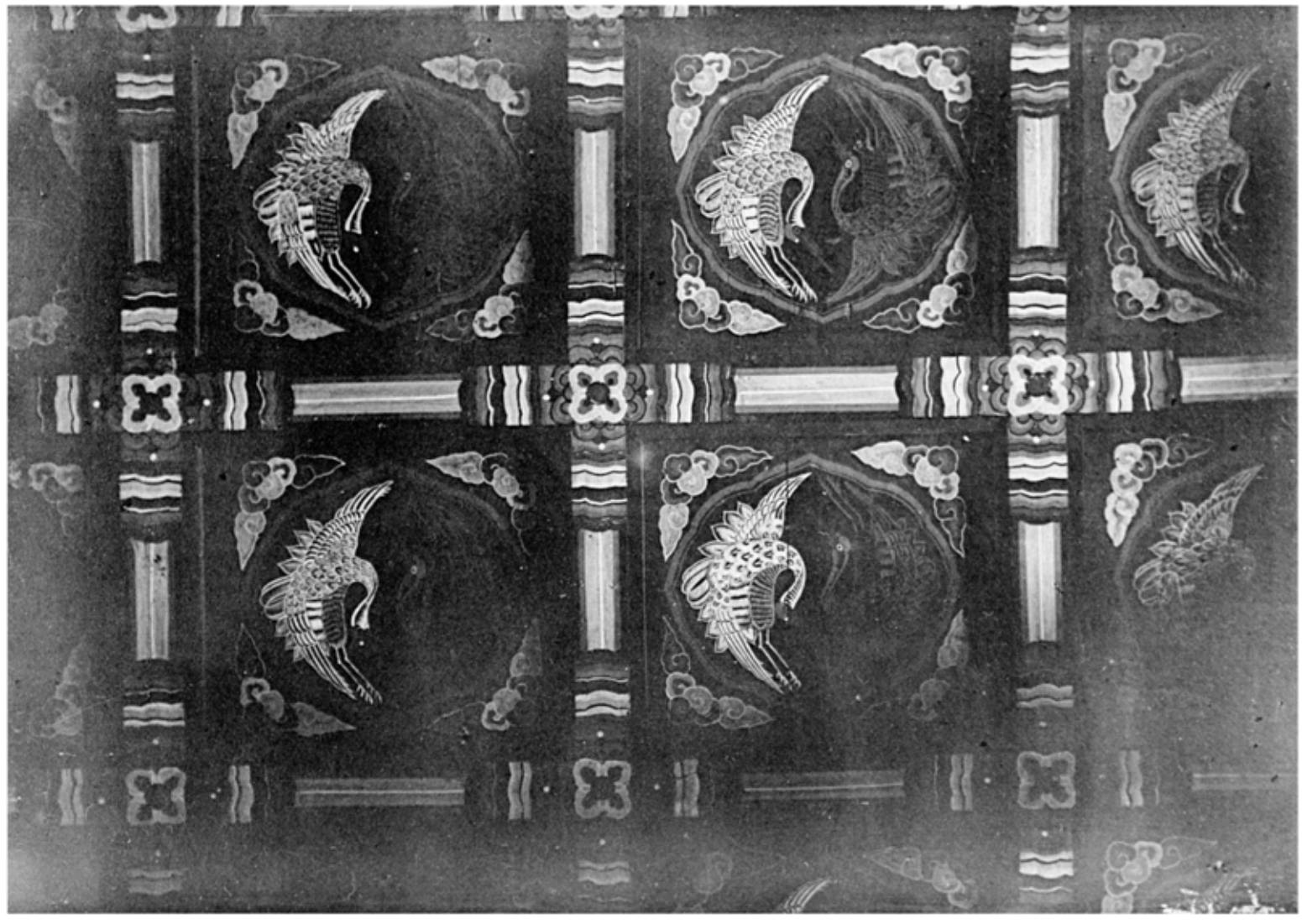

図版0　京城東廂本殿合ノ間天井
図版1　同　廂本殿前日主

（京畿、高麗都祭仁面）

圖六四

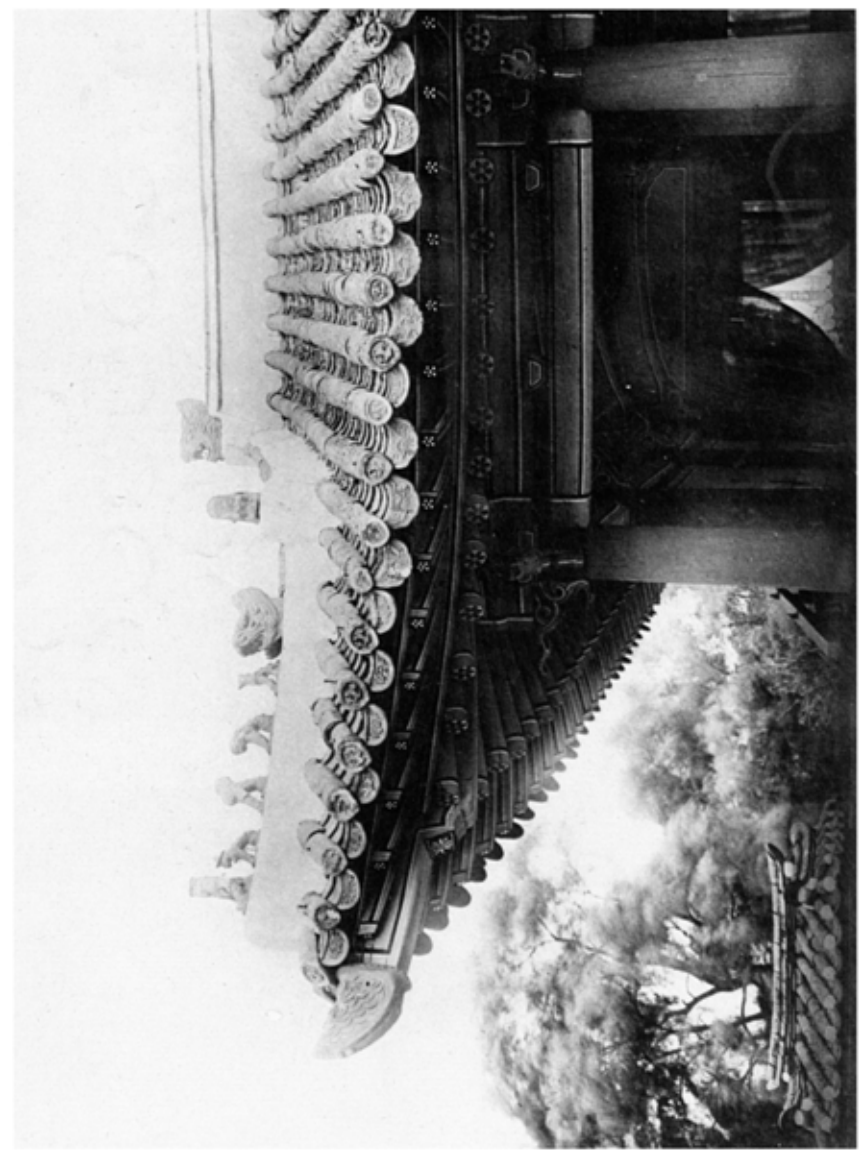

圖六五

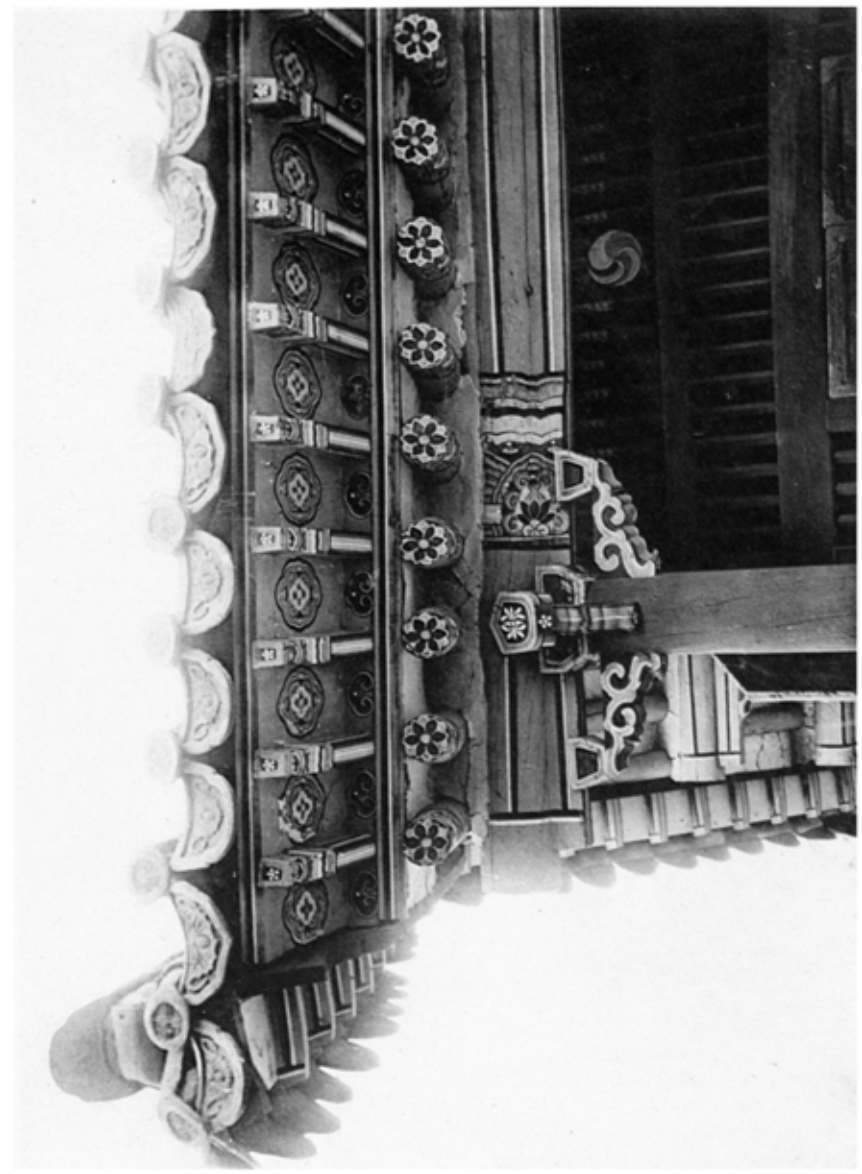

圖六六

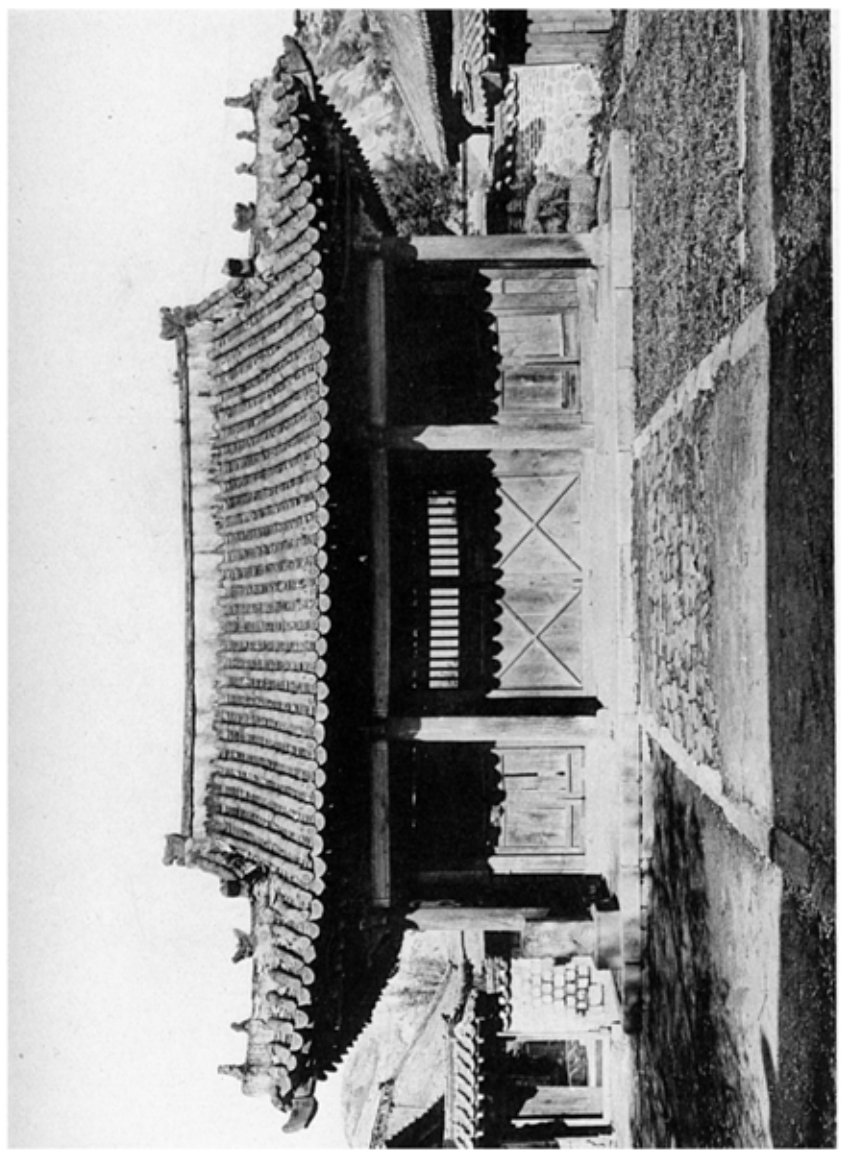

圖六七

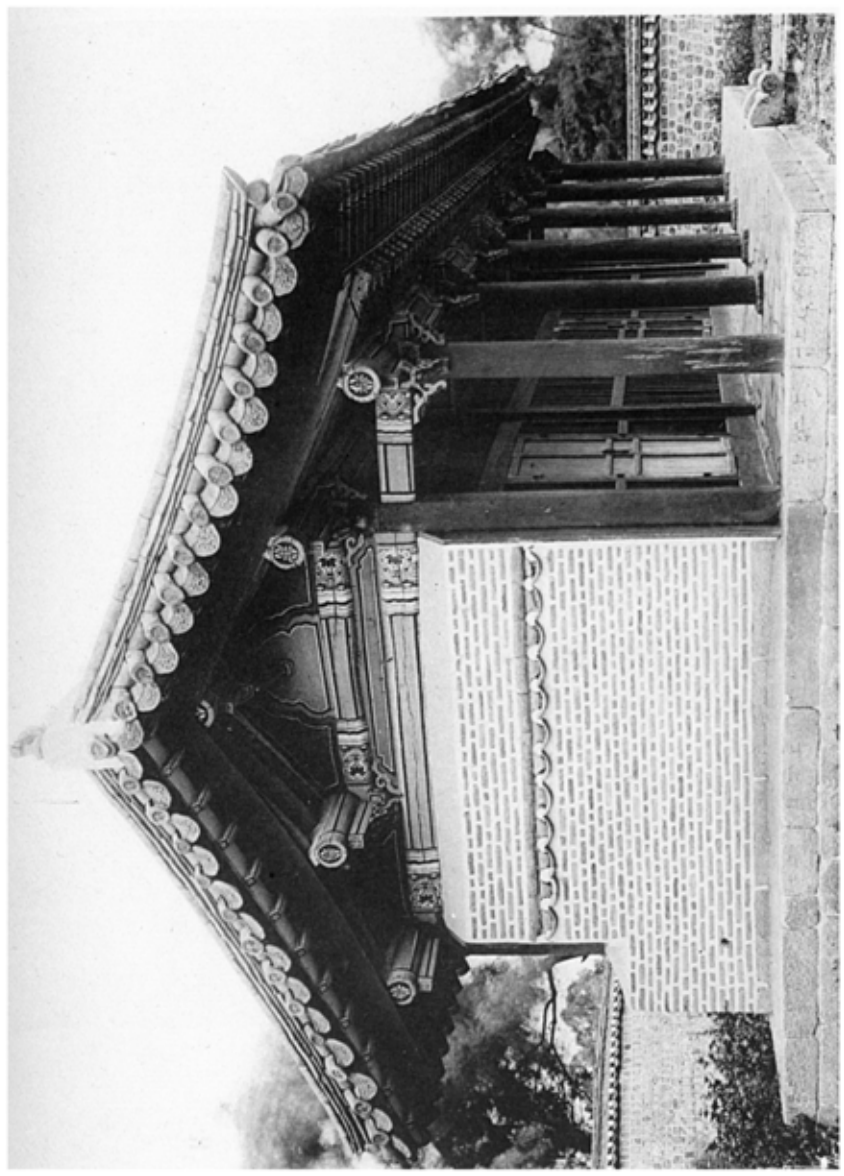

圖六四　京城東園中門正面
圖六五　同　園東廳
圖六六　園東廳中門正面
圖六七　同　園東廳中門細部

（京畿、高麗都城仁面）

図六六

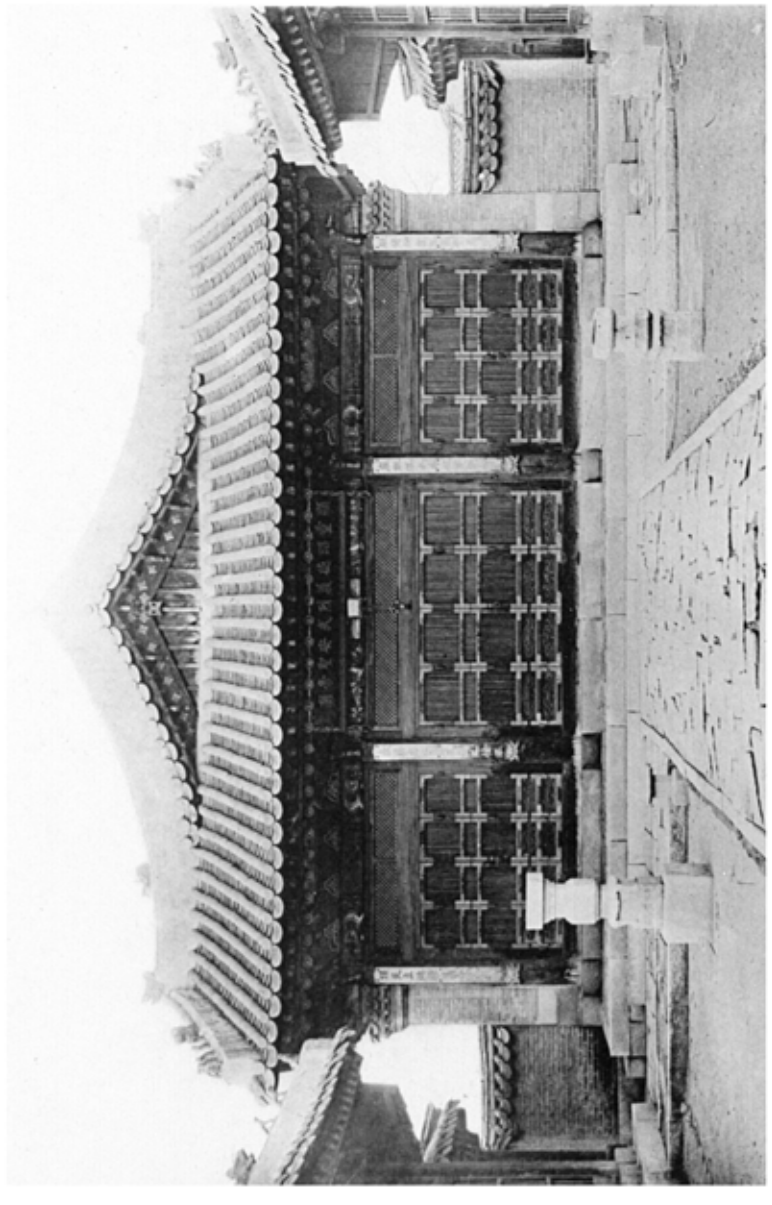

図六七

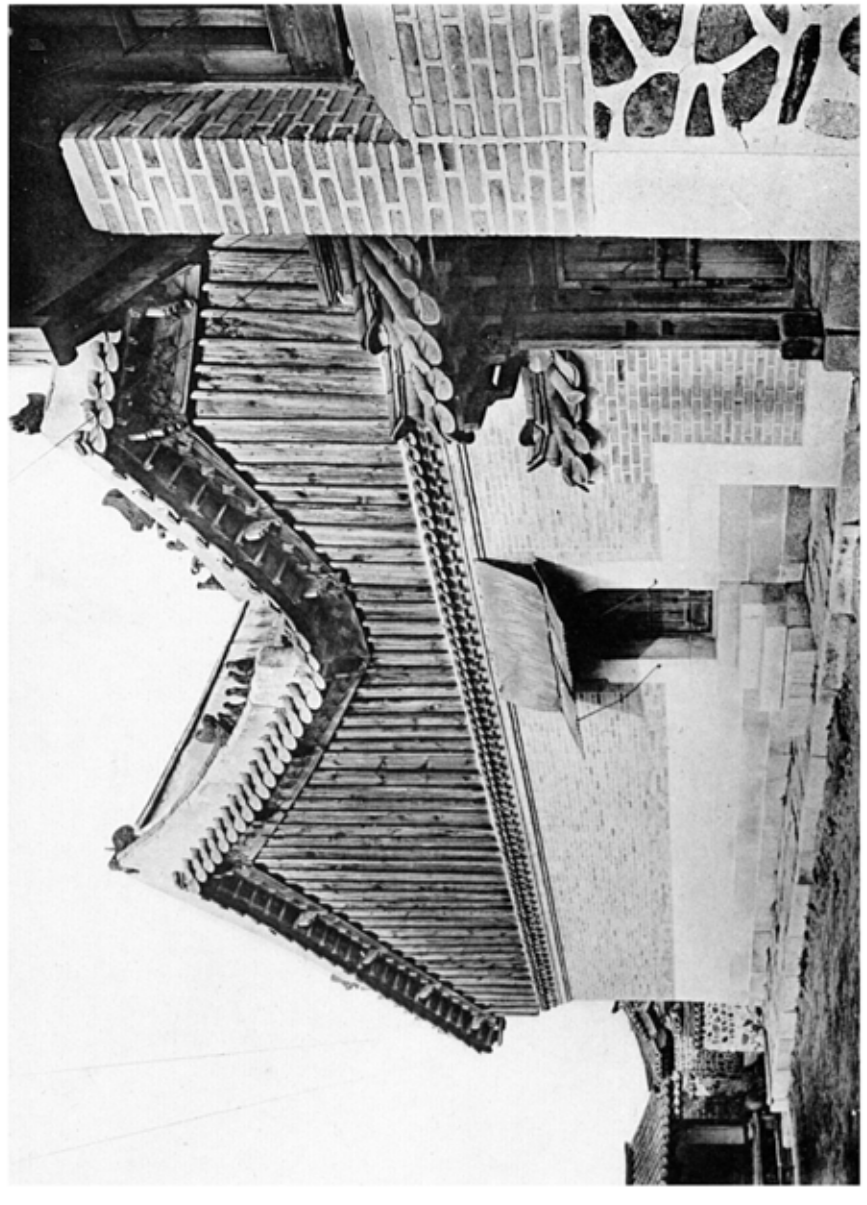

図六八

図六六　京城南廊正殿正面
図六七　同　南廊正殿側面
図六八　同　南廊正殿前廊天井

（京畿、京城府）

學校及文廟

京都御所及仙洞御所配置圖　（京都、京城府）

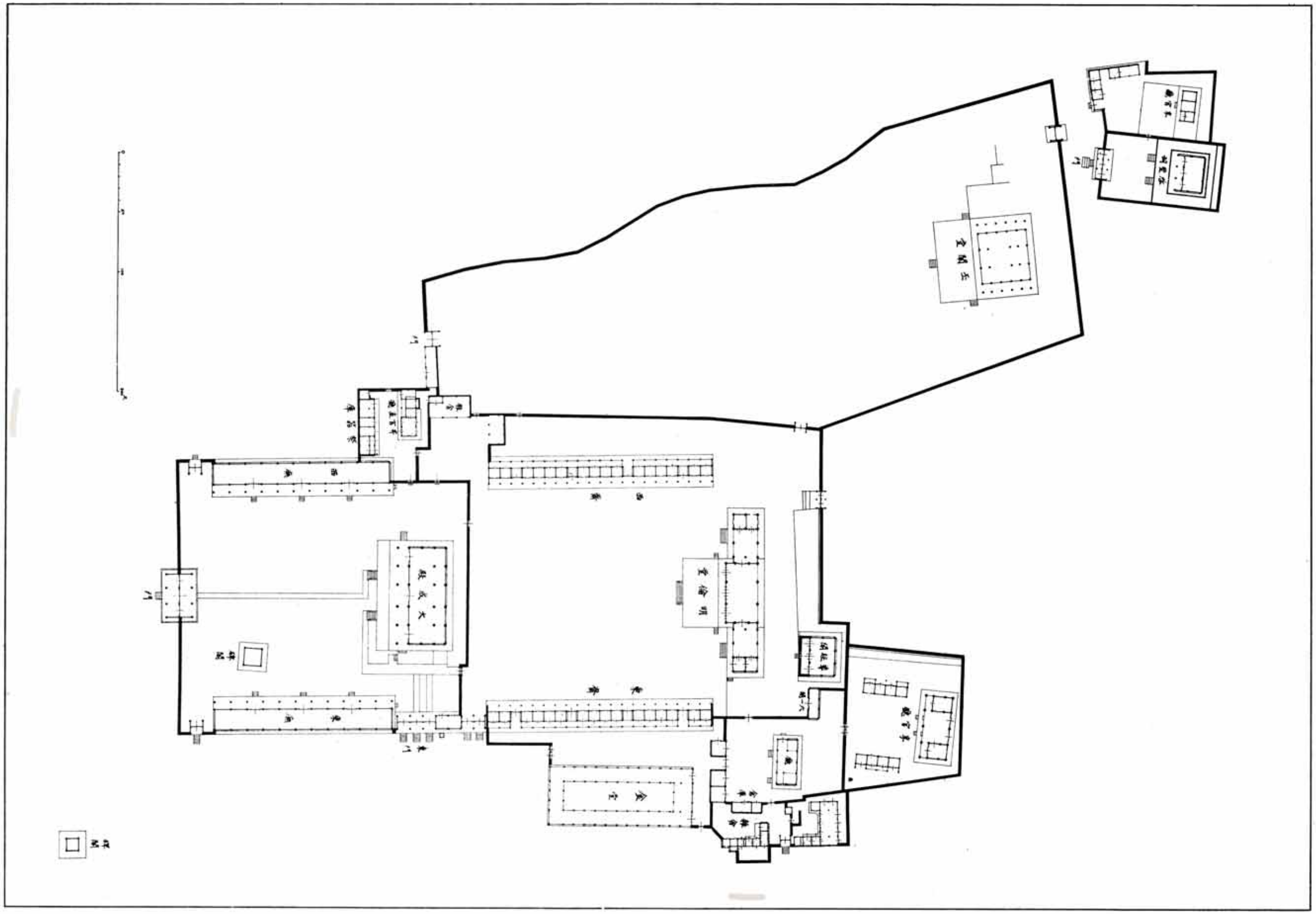
紫宸殿
清涼殿
御常御殿
小御所
御学問所
御三間
御車寄
御車寄
御車寄

口絵2　京城文廟大成殿　（京畿，京城府）

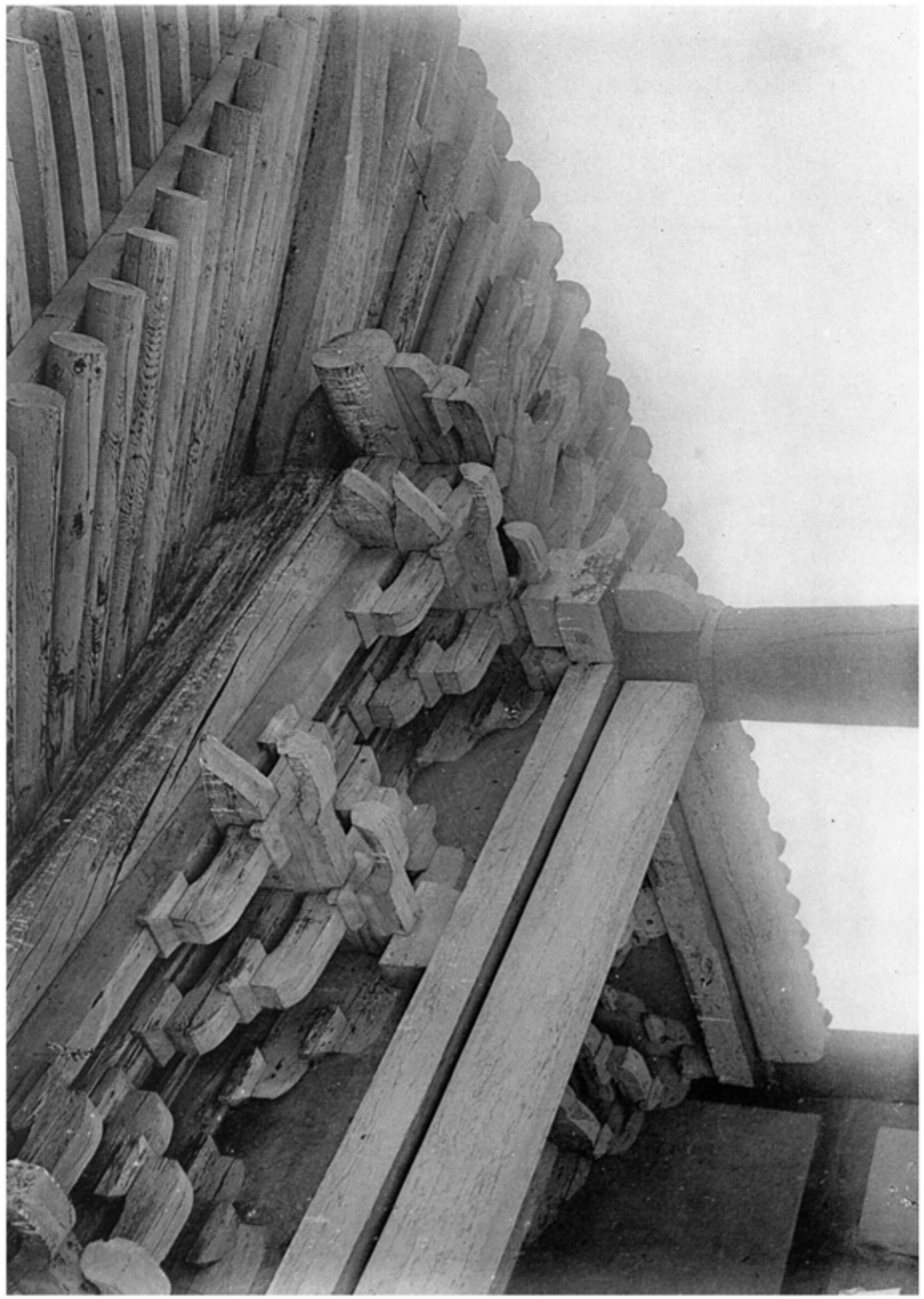

四七二　京城文廟大成殿斗栱外部
四七三　同　文廟大成殿斗栱内部

（京畿、京城府）

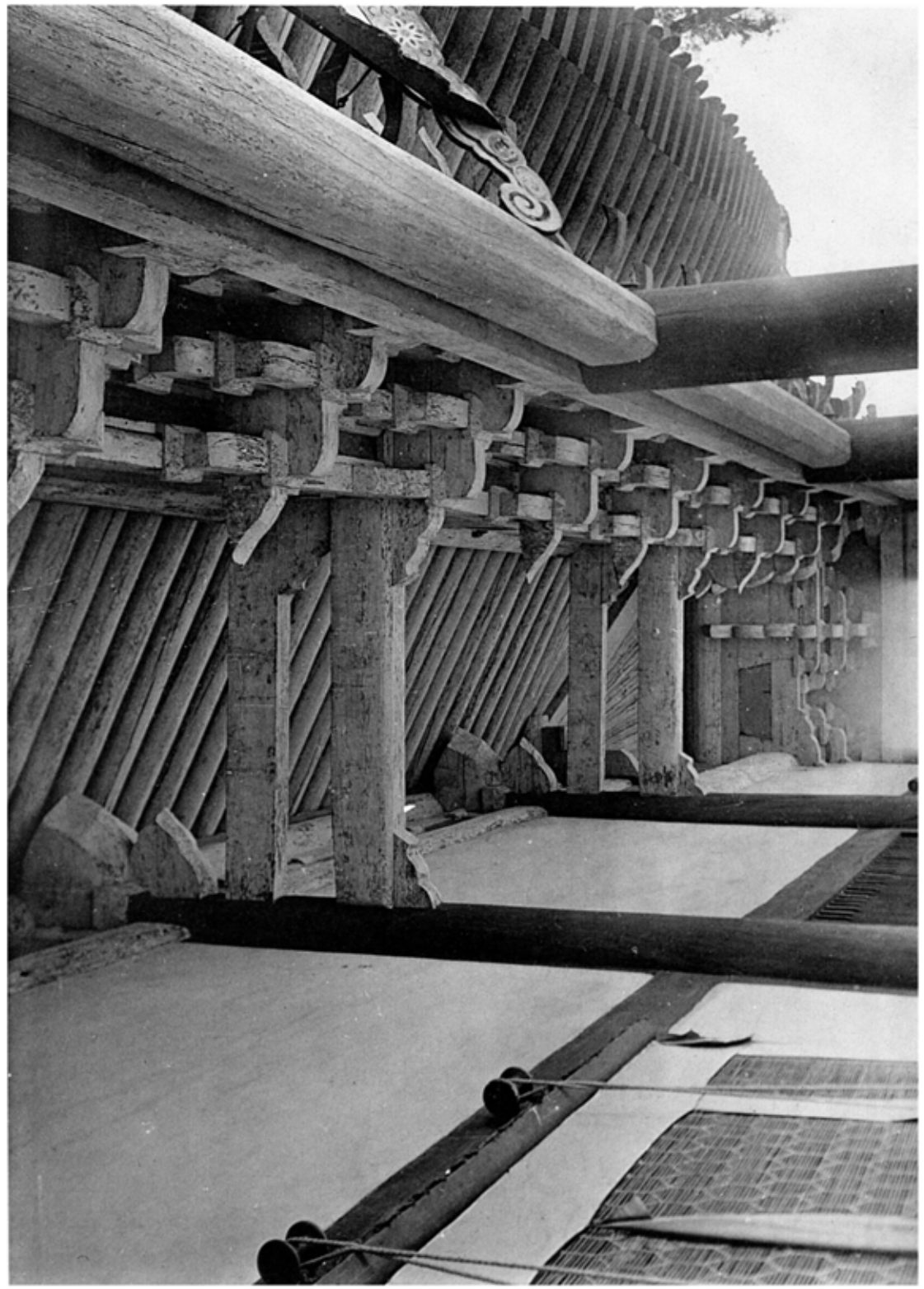

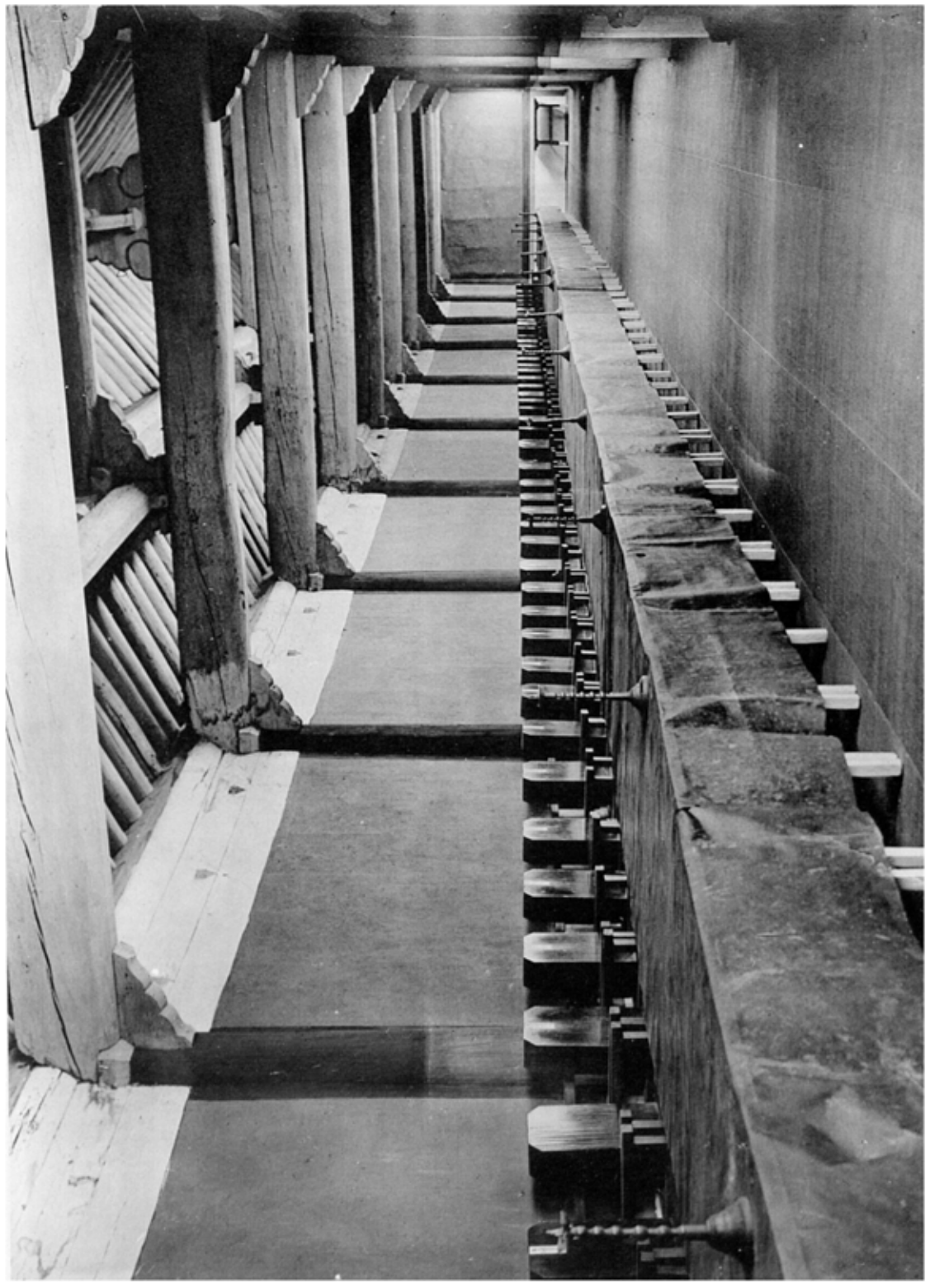

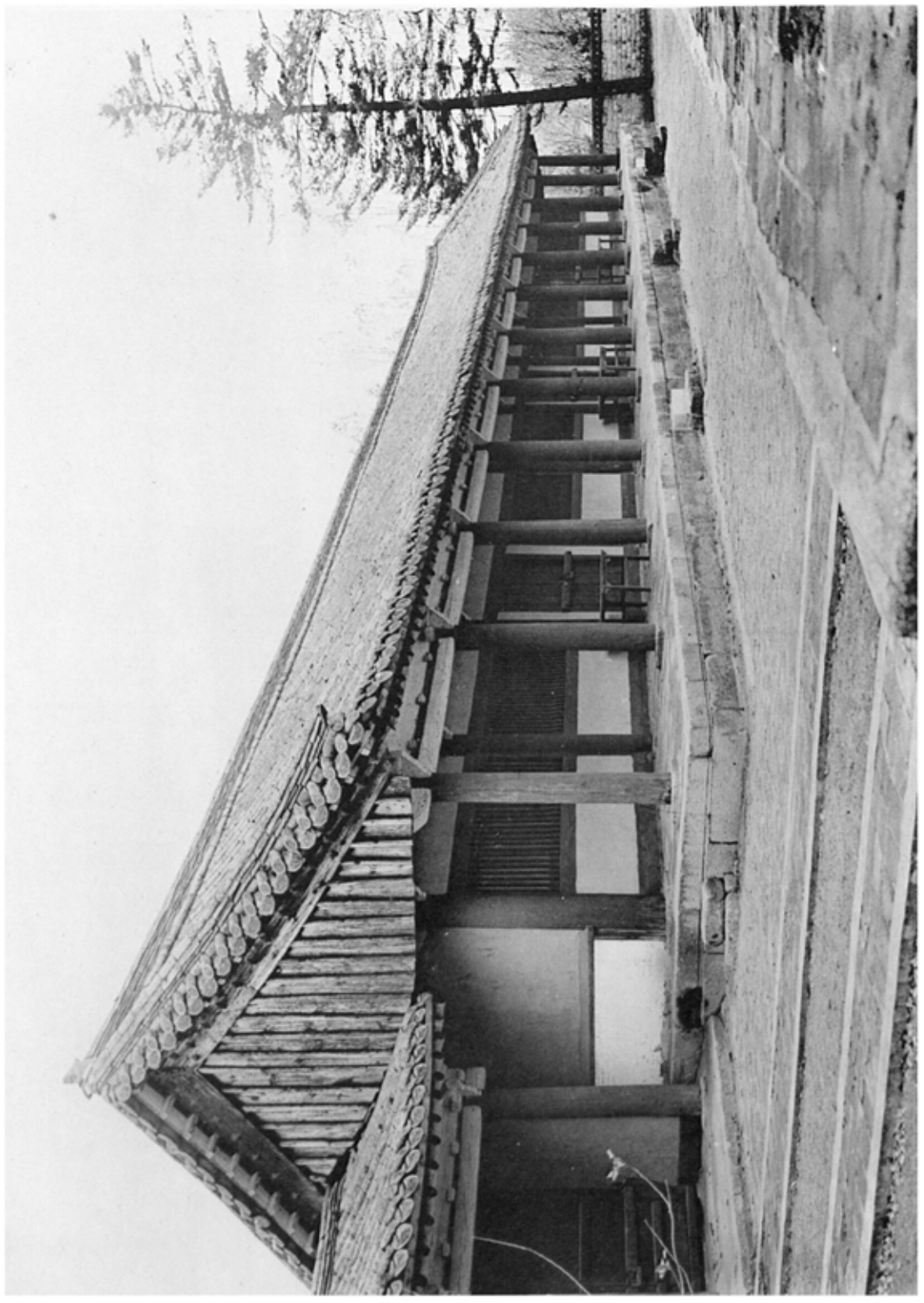

四七三　京城文廟東廡
四七四　同　廡東廡内部

（京畿、京城府）

圖版四六

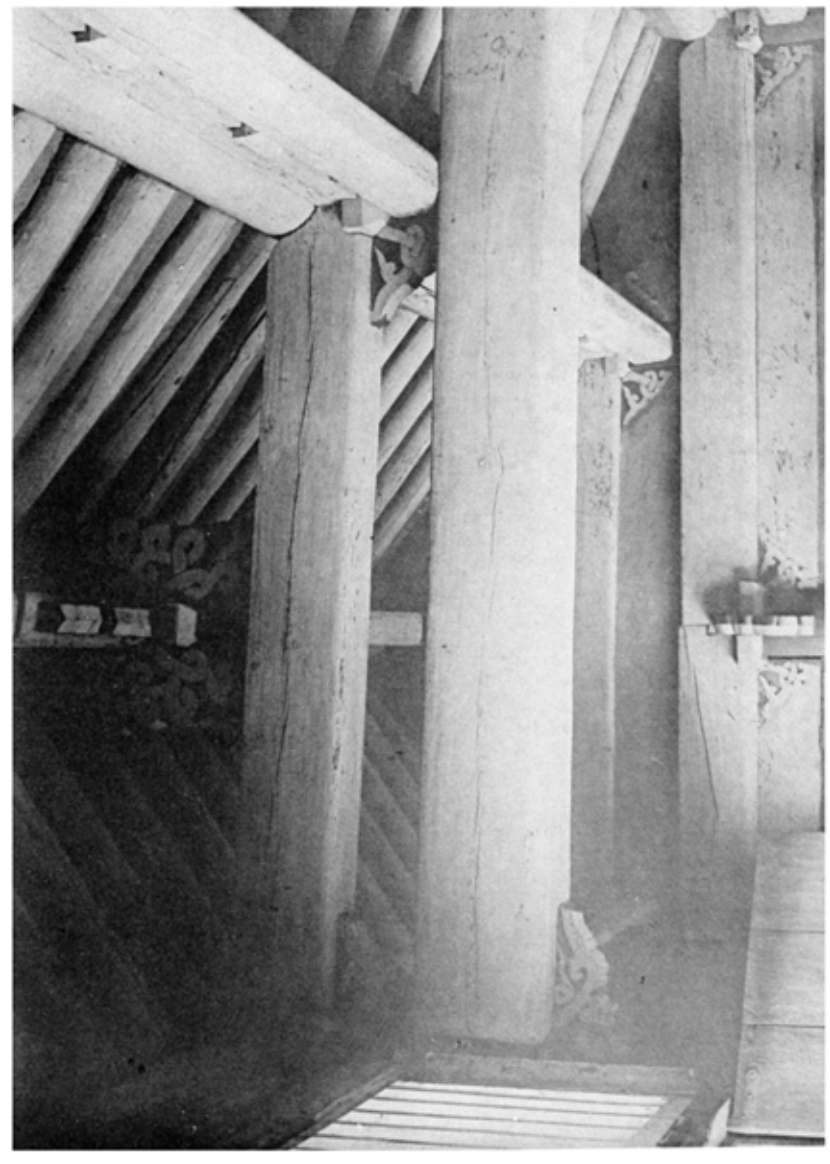

圖版四七

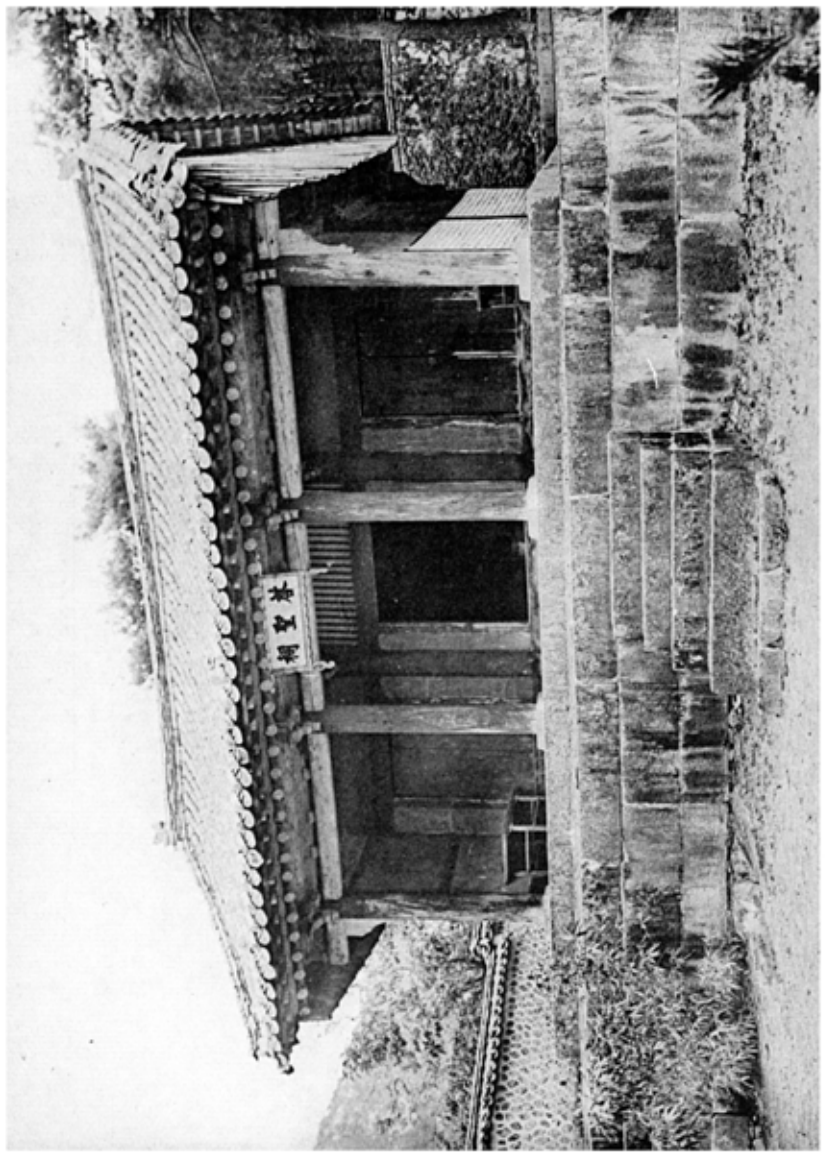

圖版四八

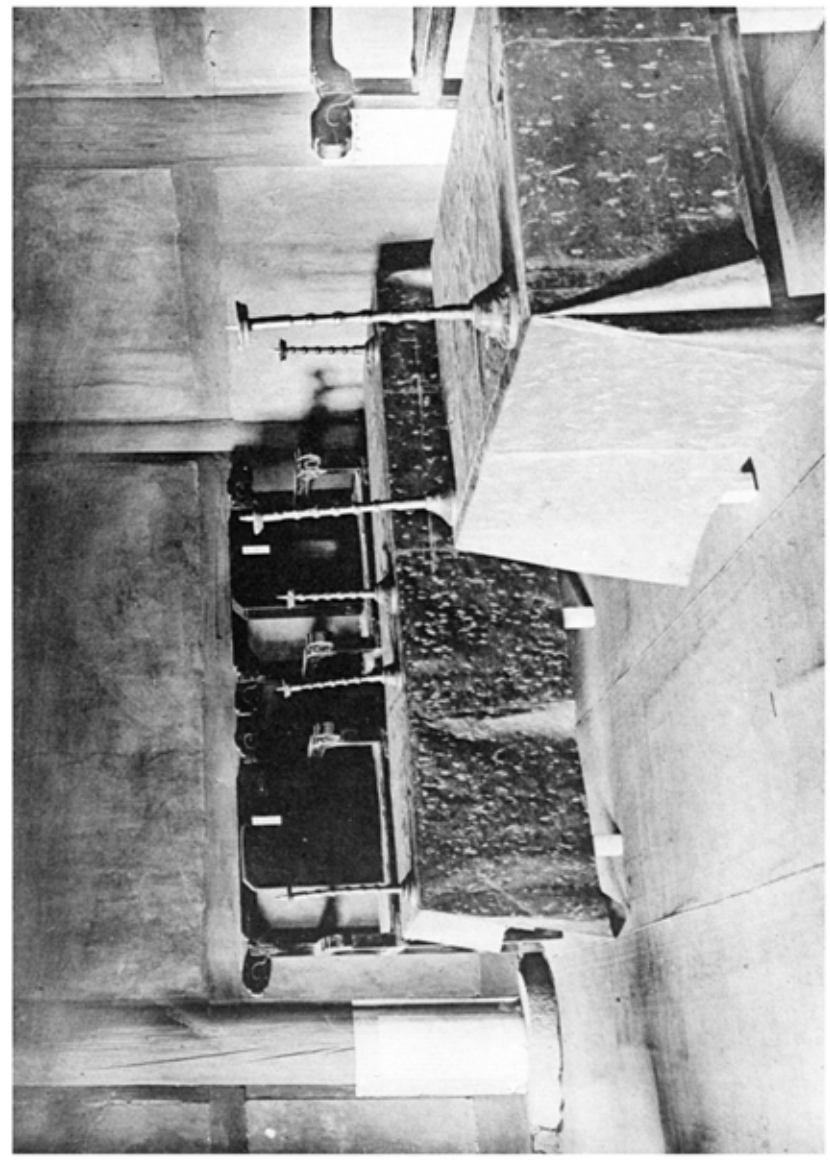

圖版四九

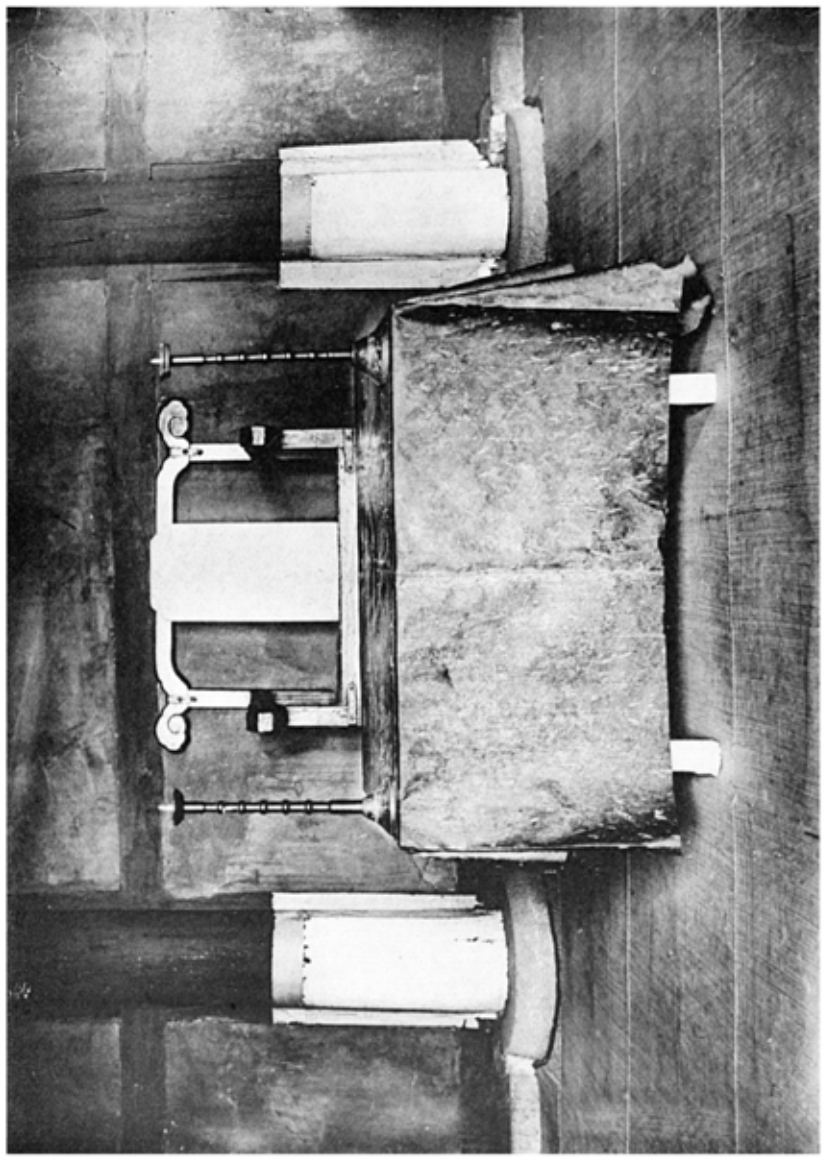

四六　京城文廟啓聖祠主享座
四七　同　廡啓聖祠内部天井
四八　同　廡啓聖祠右配享座
四九　京城文廟啓聖祠主享座

（京畿、京城府）

四六一　同　廟舎経閣内部

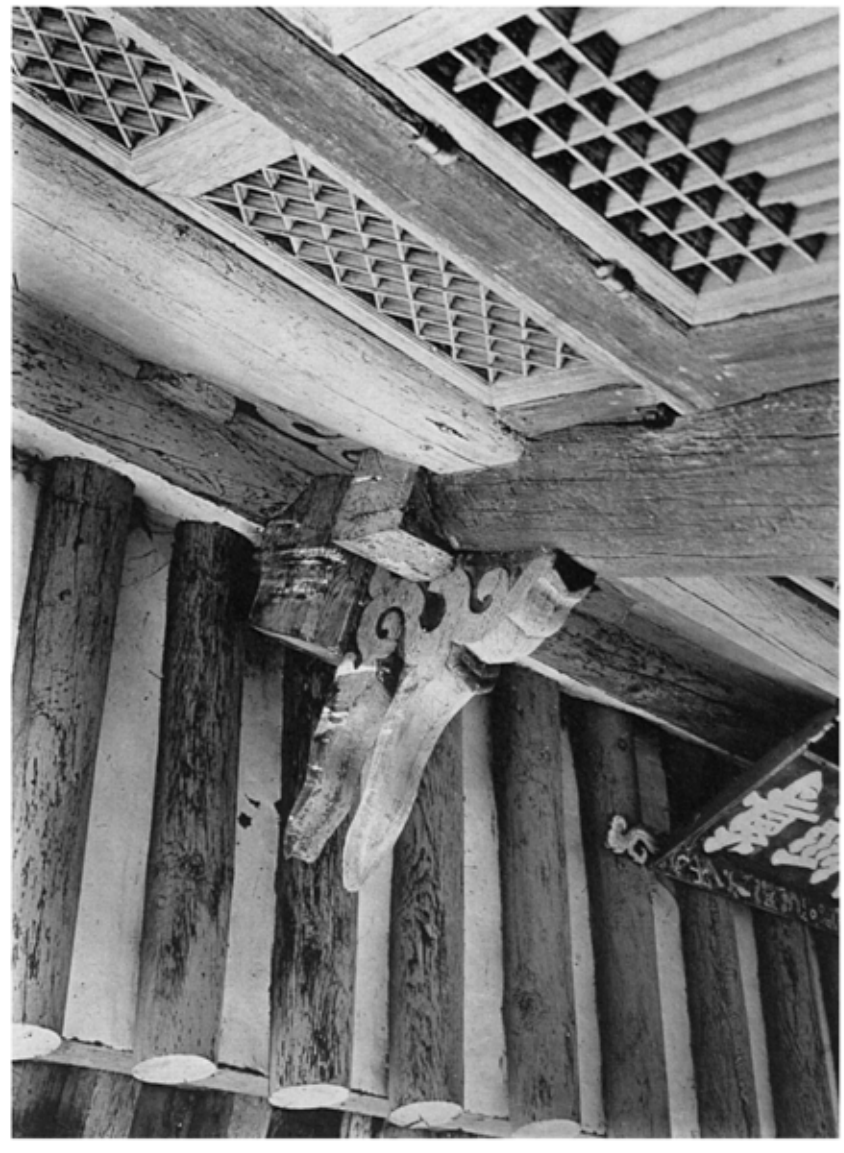

四六二　同　廟舎経閣組部

（京畿、京城府）

四六〇　京城文廟舎経閣側面

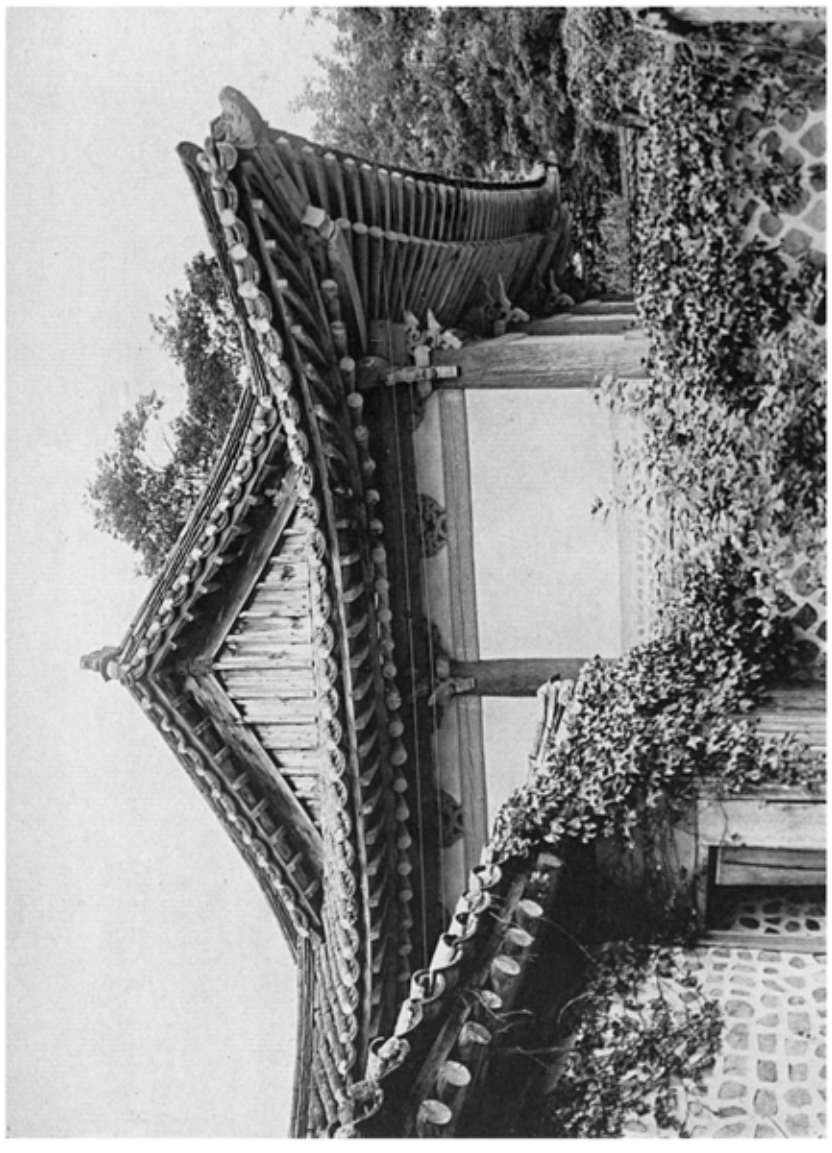

四六　京城文廟舎経閣前面

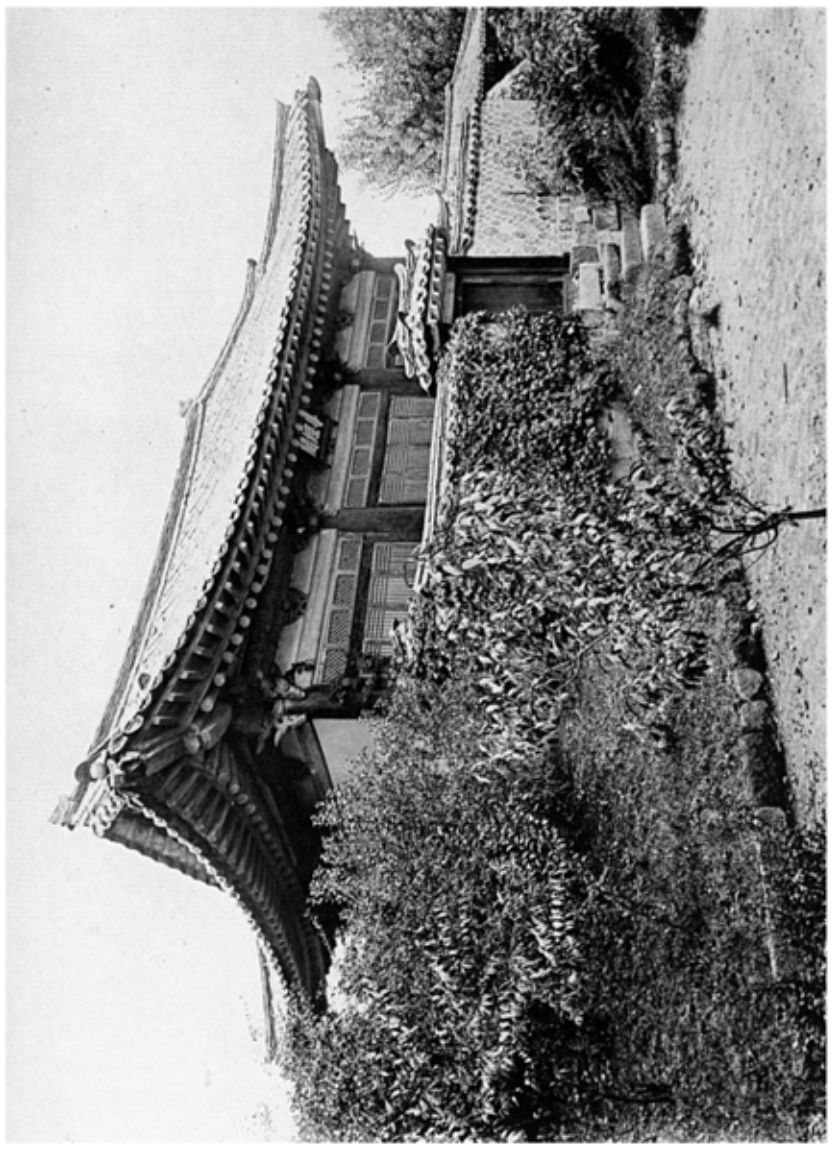

図六四

図六五

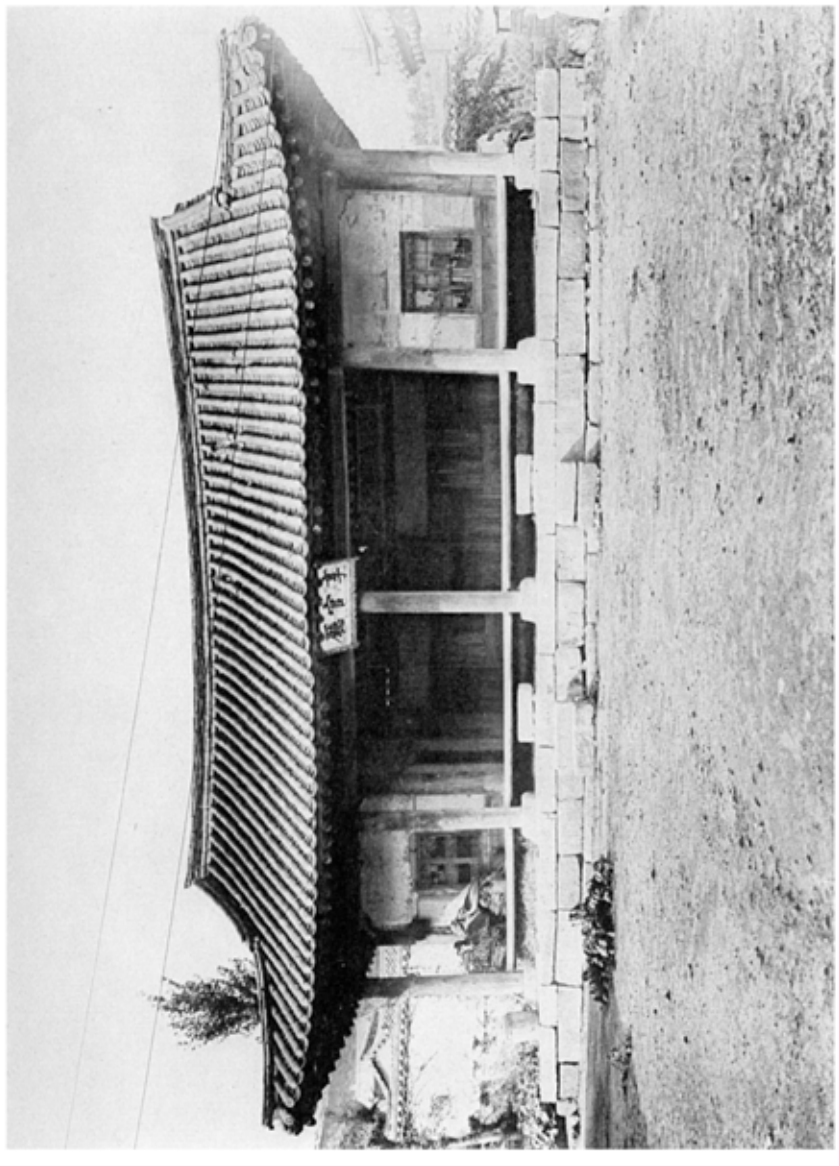

図六六

図六七

図六四　京城文廟享官廳外觀
図六五　京城經學院食堂外觀
図六六　同　昌慶宮慶春殿内部天井
図六七　同　同　食堂内部

（京畿、京城府）

四六六

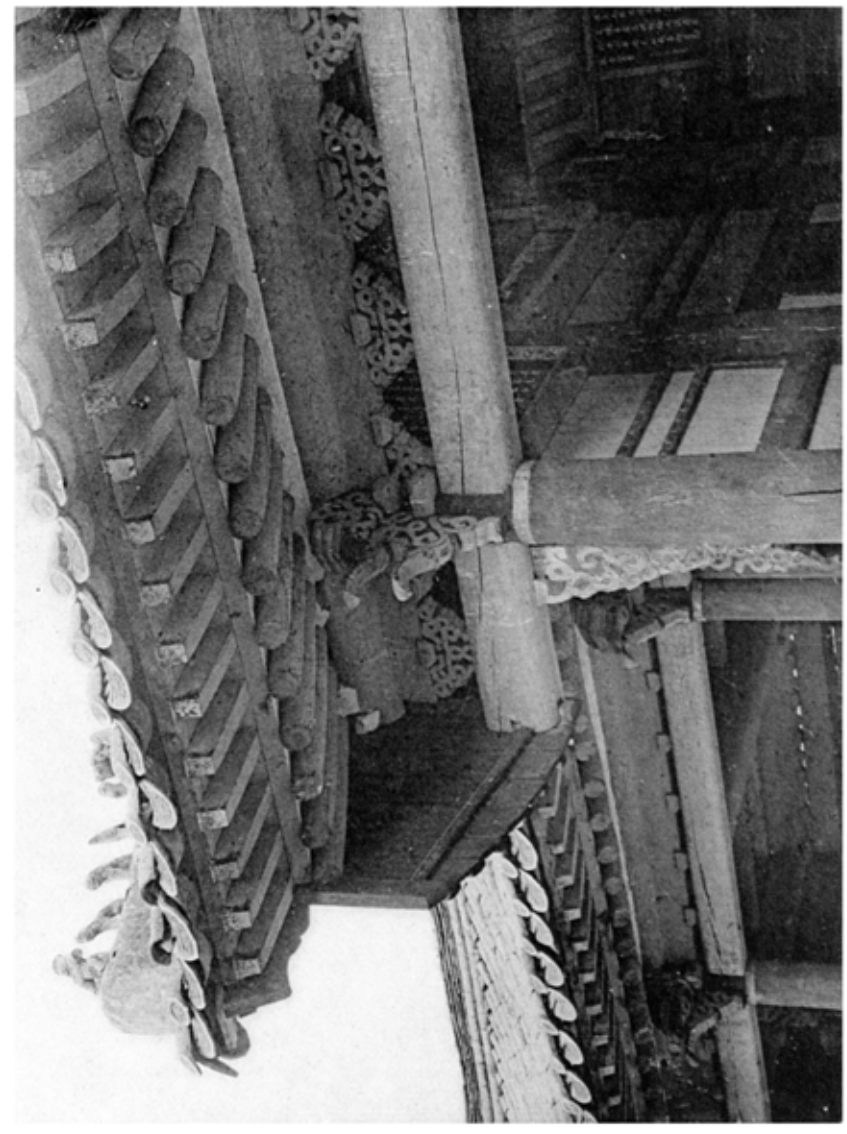

四六七

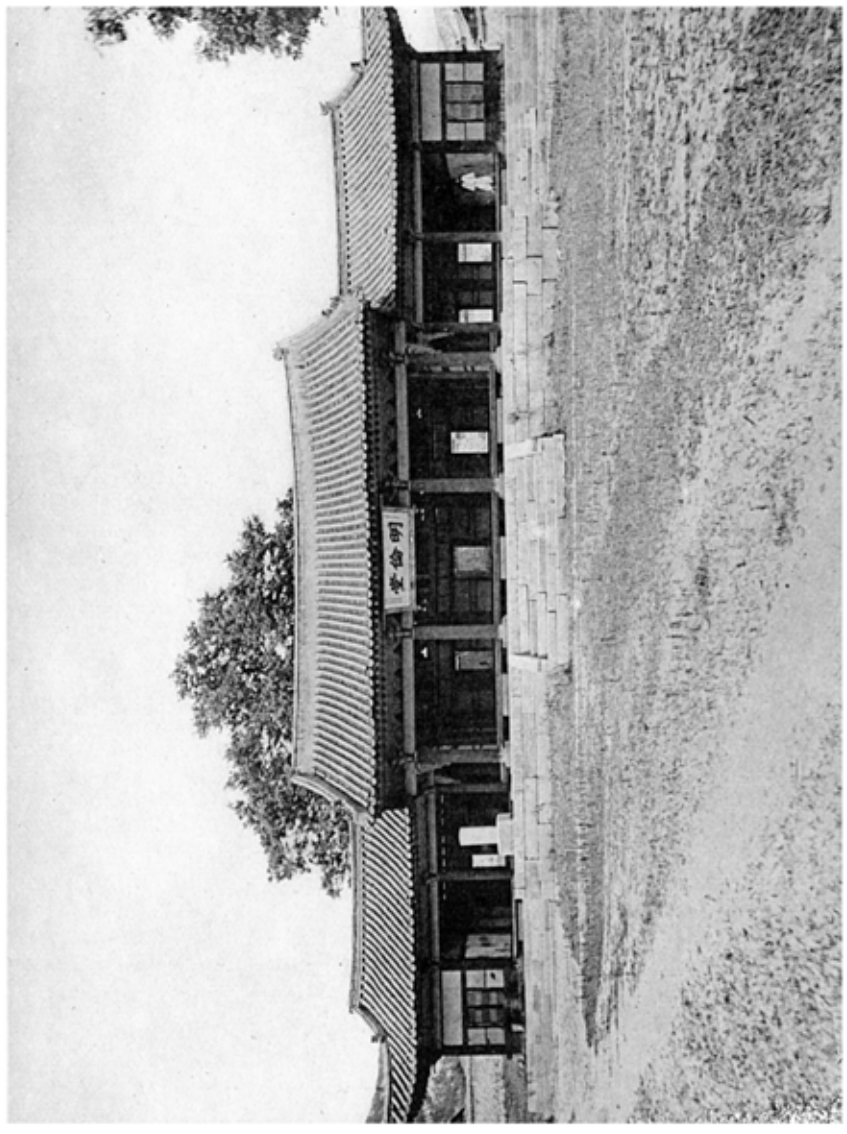

四六八

四六九

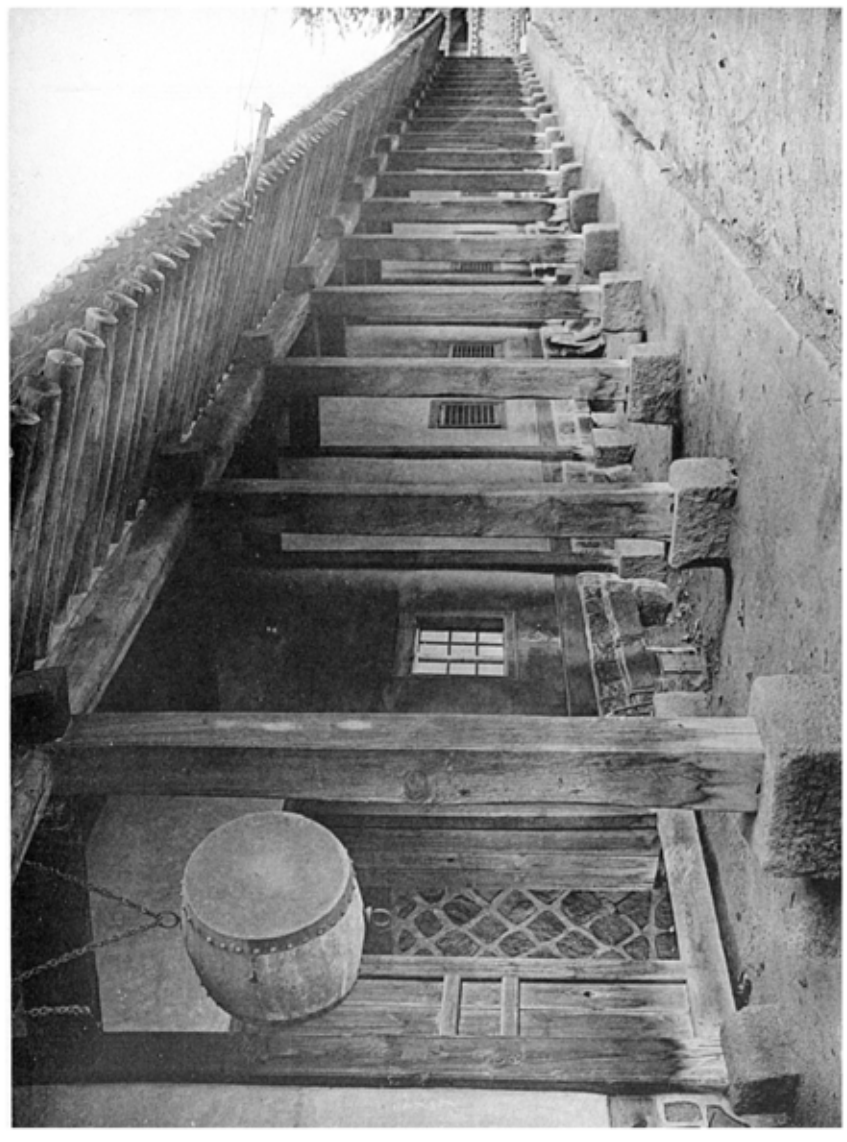

四六七　京城經學院明倫堂

四六八　同　院東齋

四六九　同　同

四七〇　同　院明倫堂細部

院西齋

（京畿、京城府）

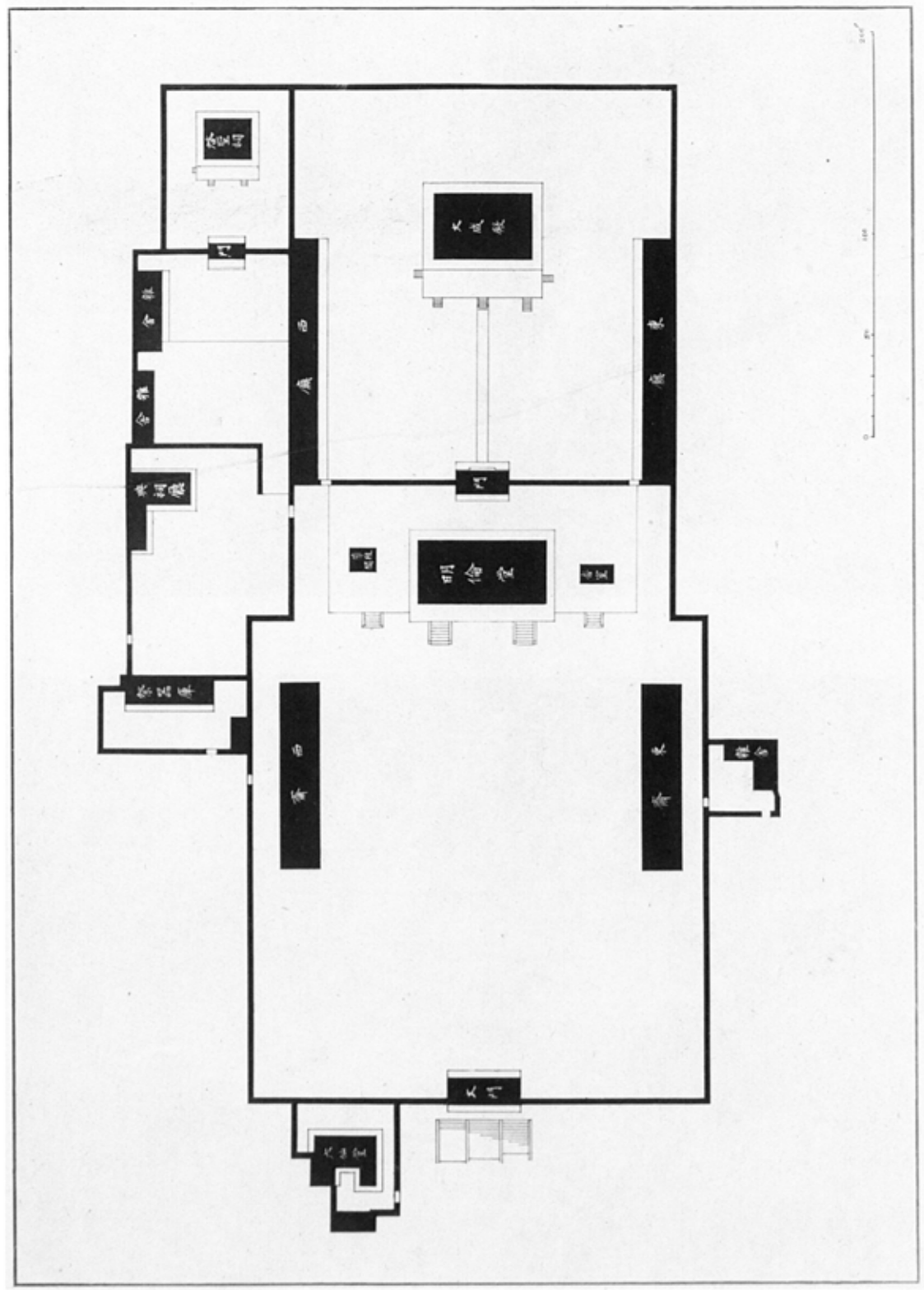

圖說二　開城成均館配置圖

圖說三　同　館全景　其一

（京畿、開城府）

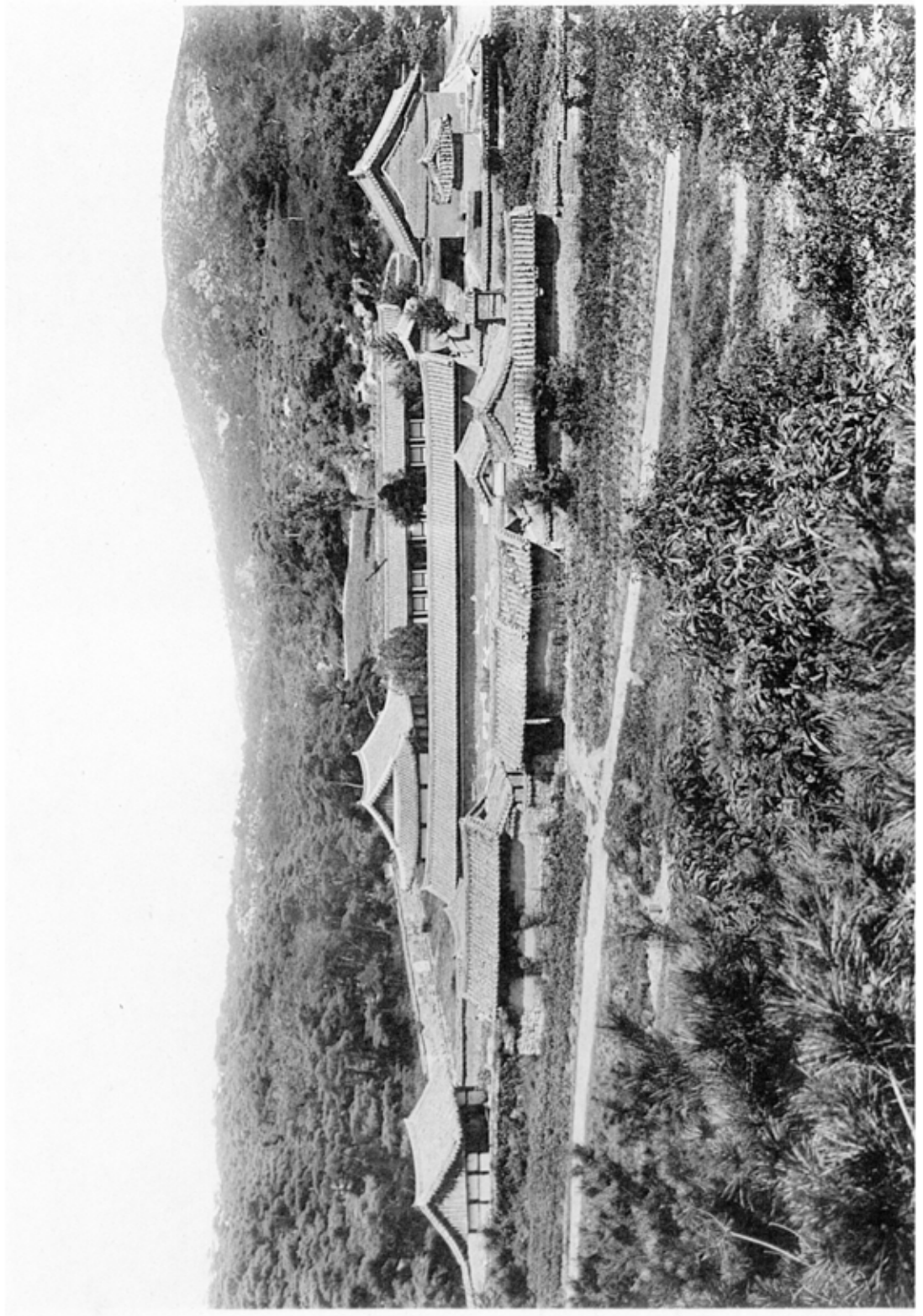

四九四

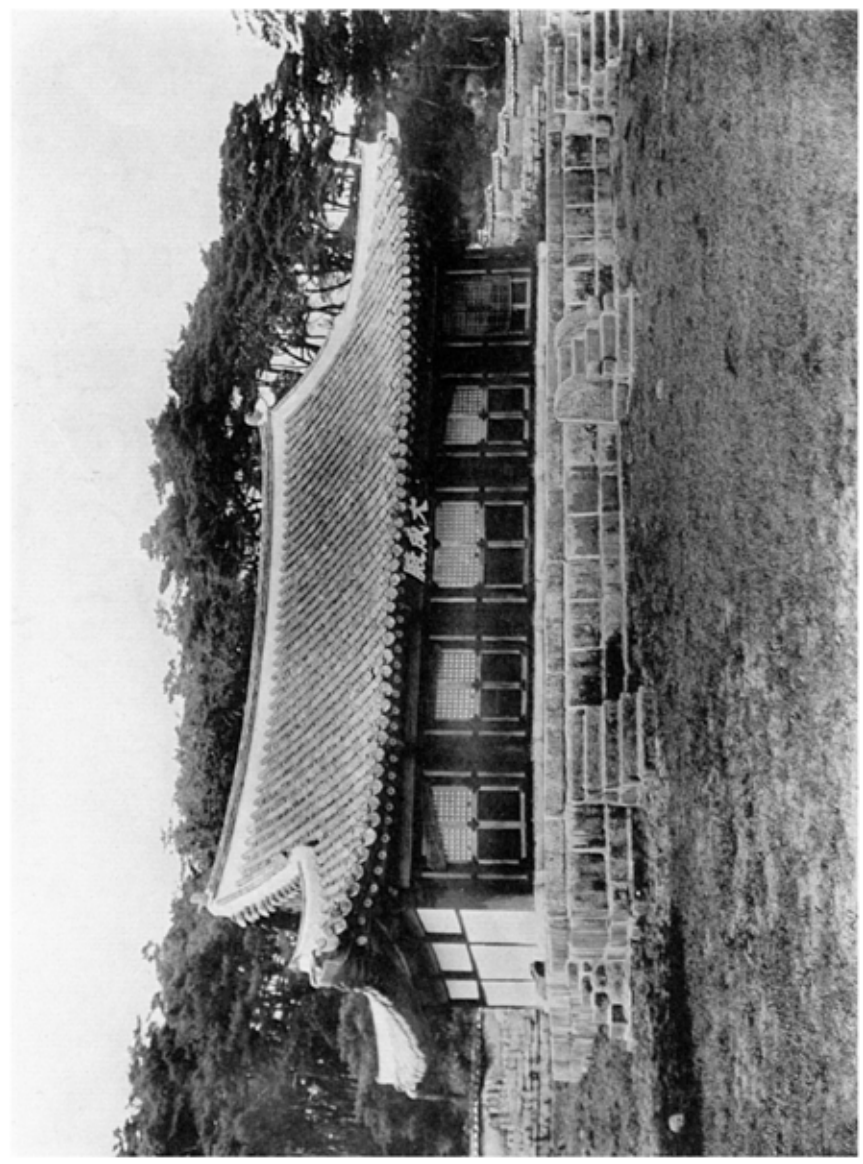

四九三

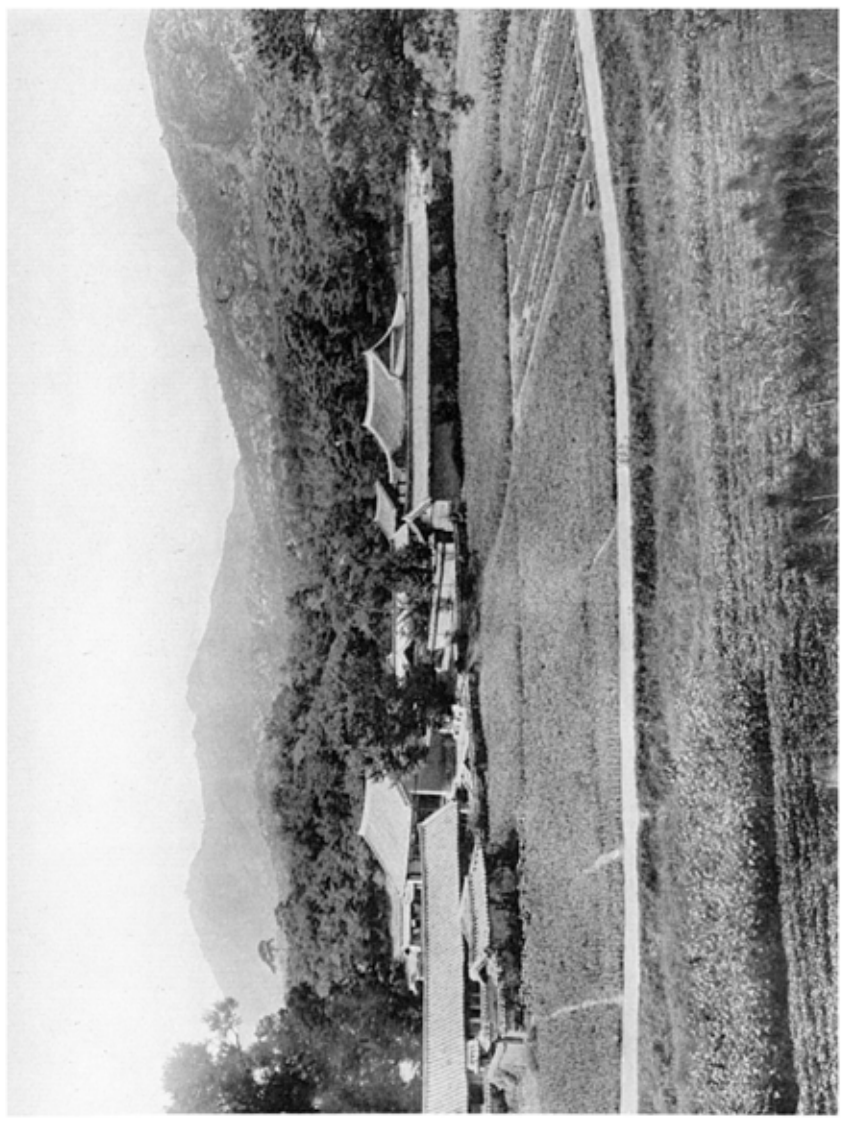

四九五

四九四　開城成均館全景　其二

四九五　開城文廟大成殿

四九五　同　　大成殿内部天井

（京畿、開城府）

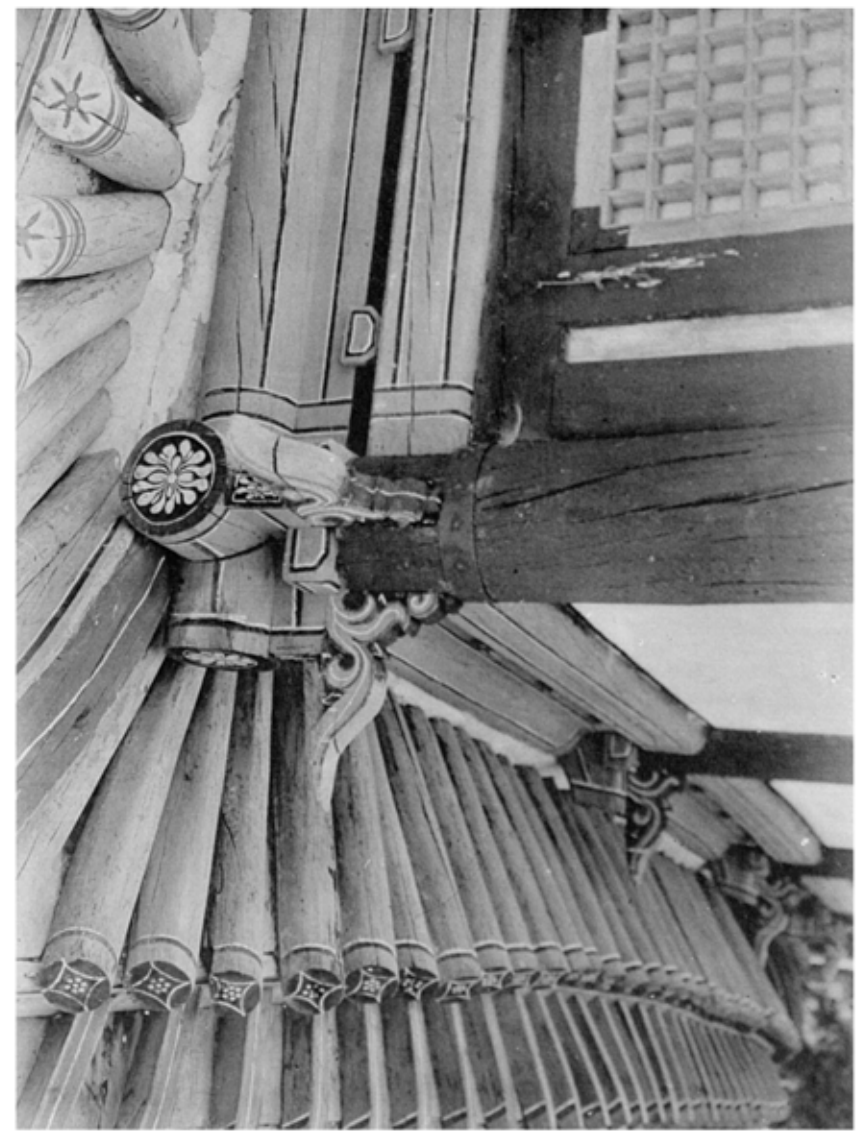

圖九七

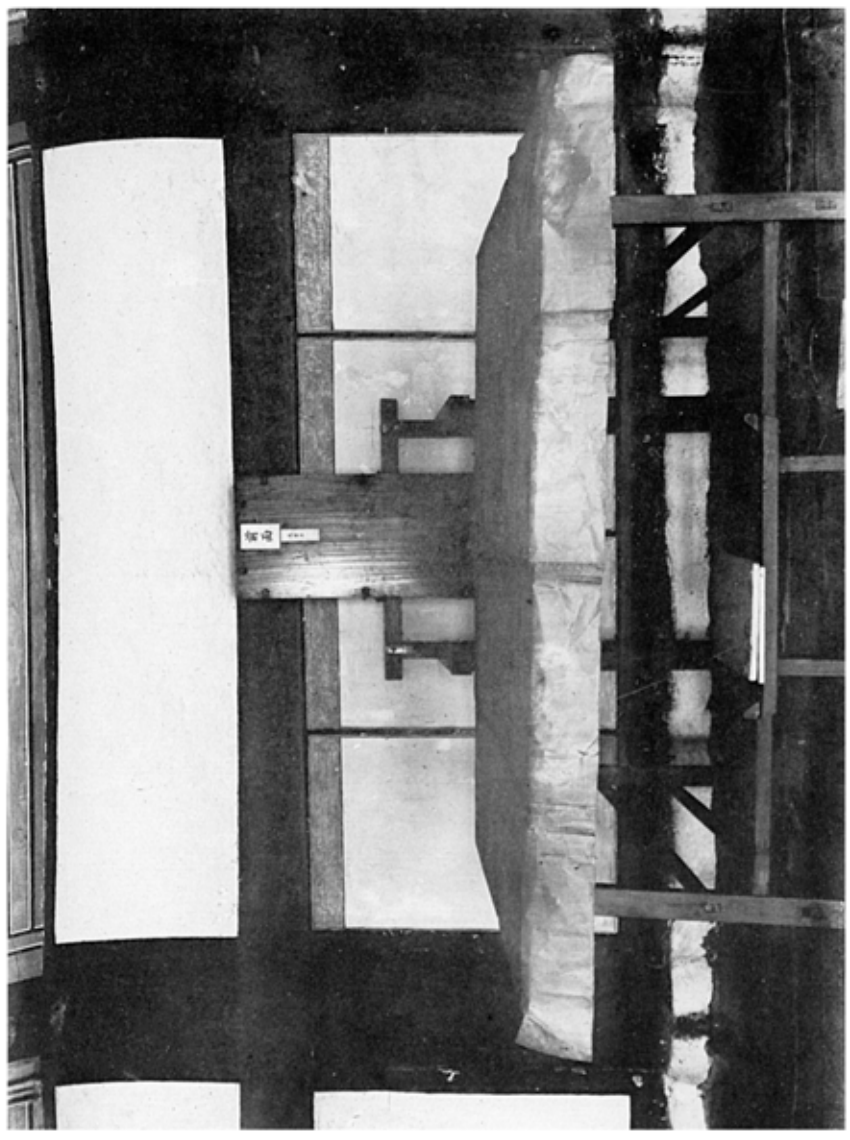

圖九八

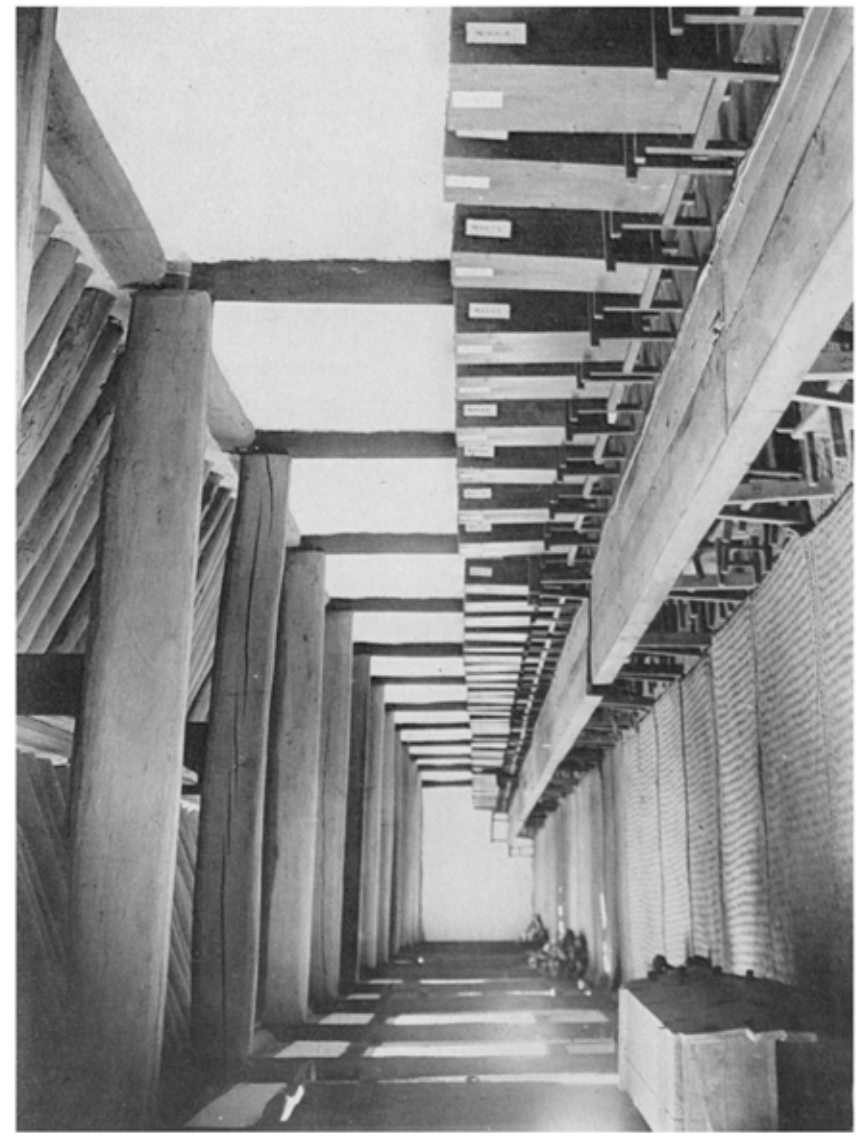

圖九九

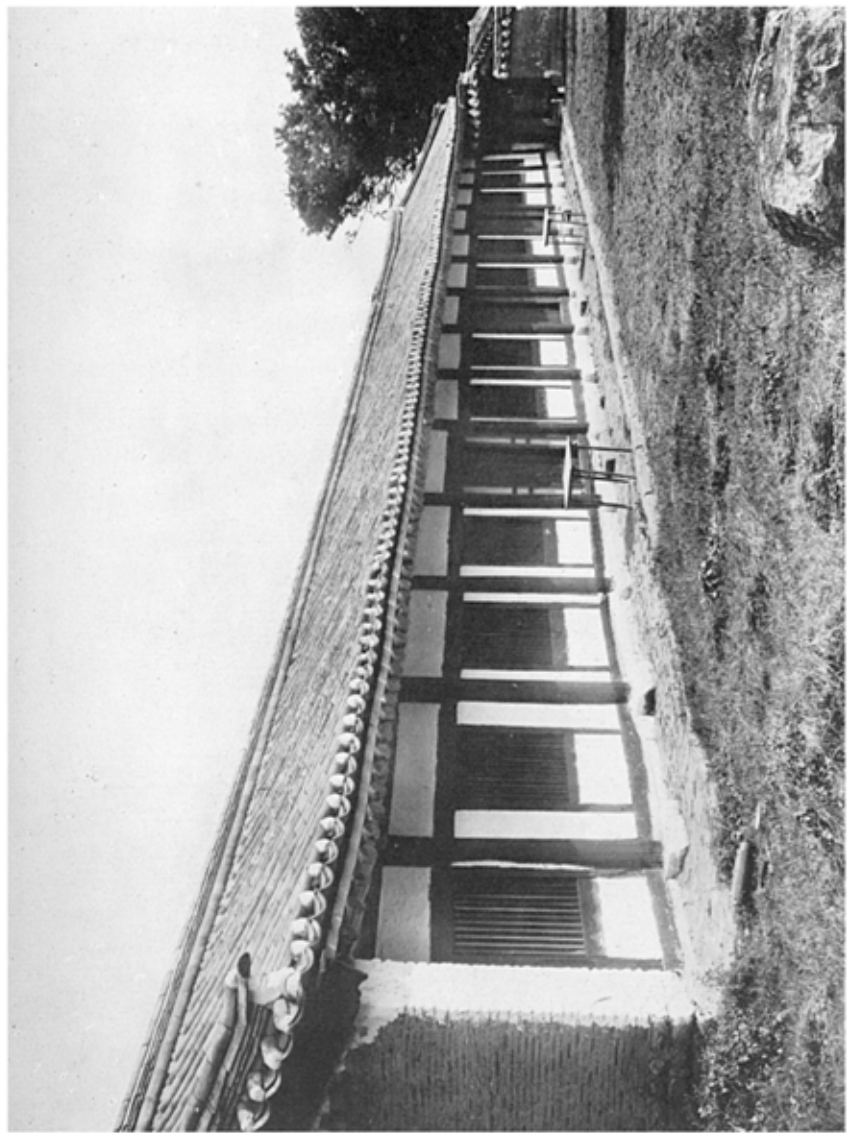

圖一〇〇

圖九七　開城文廟大成殿位版
圖九八　同　廟大成殿東廡
圖九九　同　廟大成殿東廡內部
圖一〇〇　廟大成殿細部

（京畿、開城府）

挿000

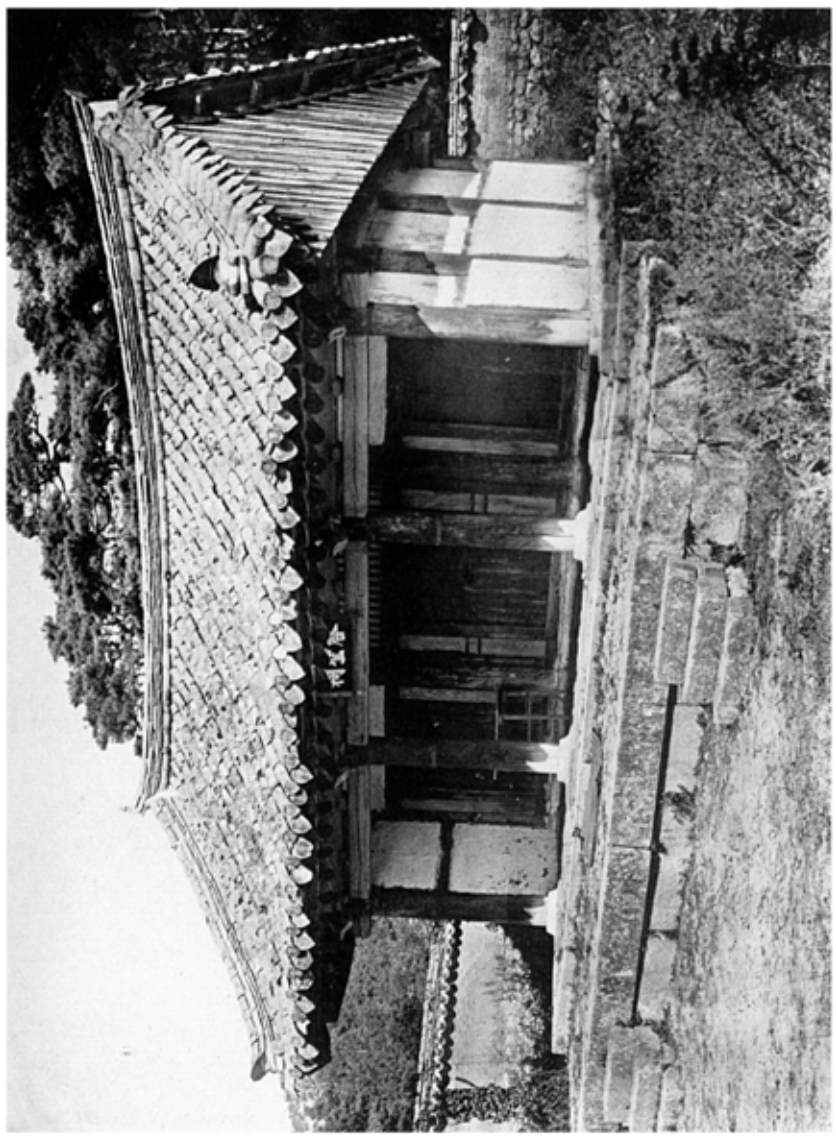

挿001

挿002

挿003

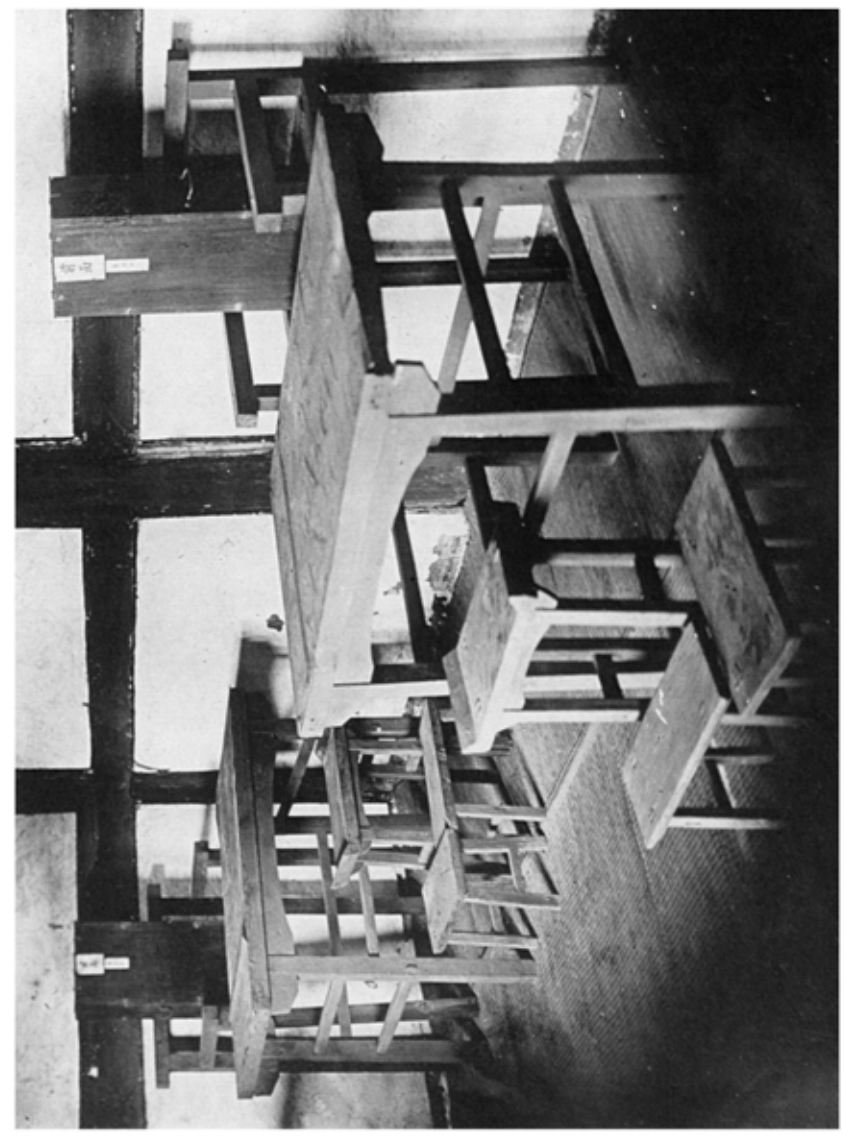

挿000　開城文廟啓聖祠
挿001　同　廟啓聖祠細部
挿002　同　廟啓聖祠内部天井
挿003　同　廟啓聖祠主享位及配享位

（京畿、開城府）

第四〇四

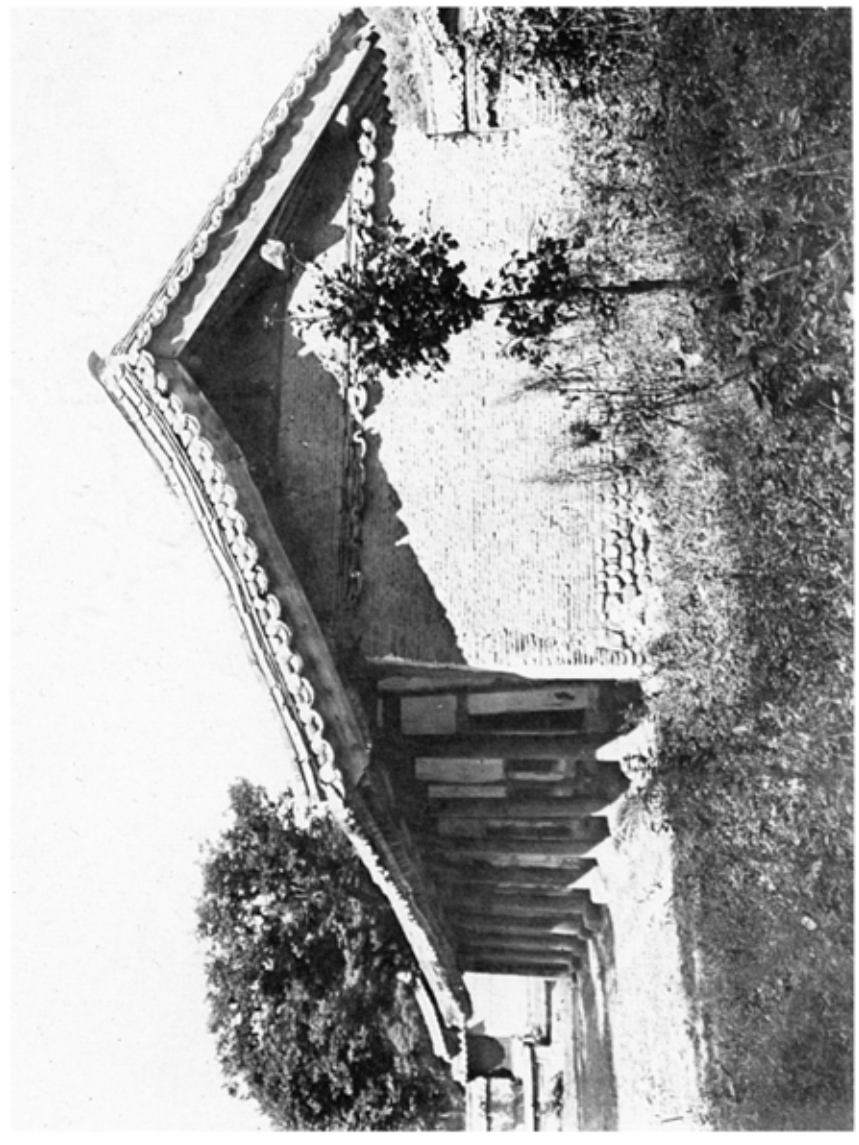

第四〇五

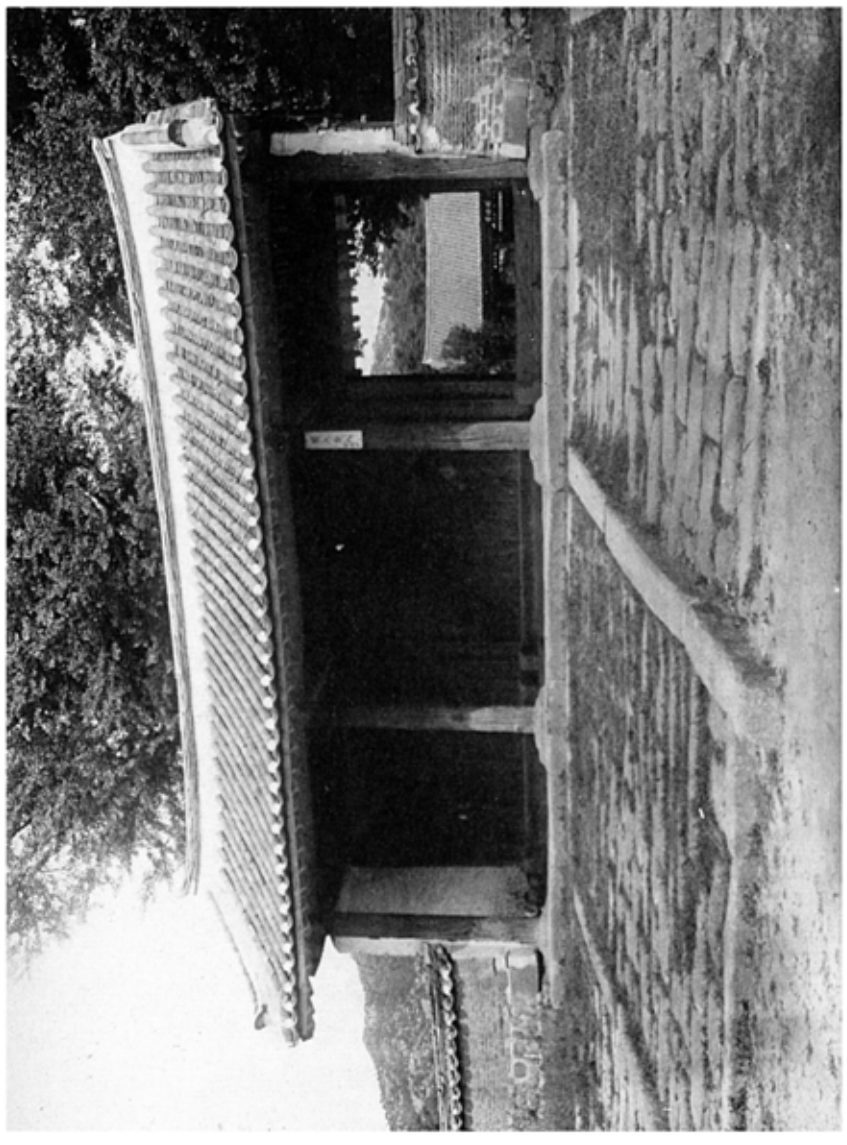

第四〇六

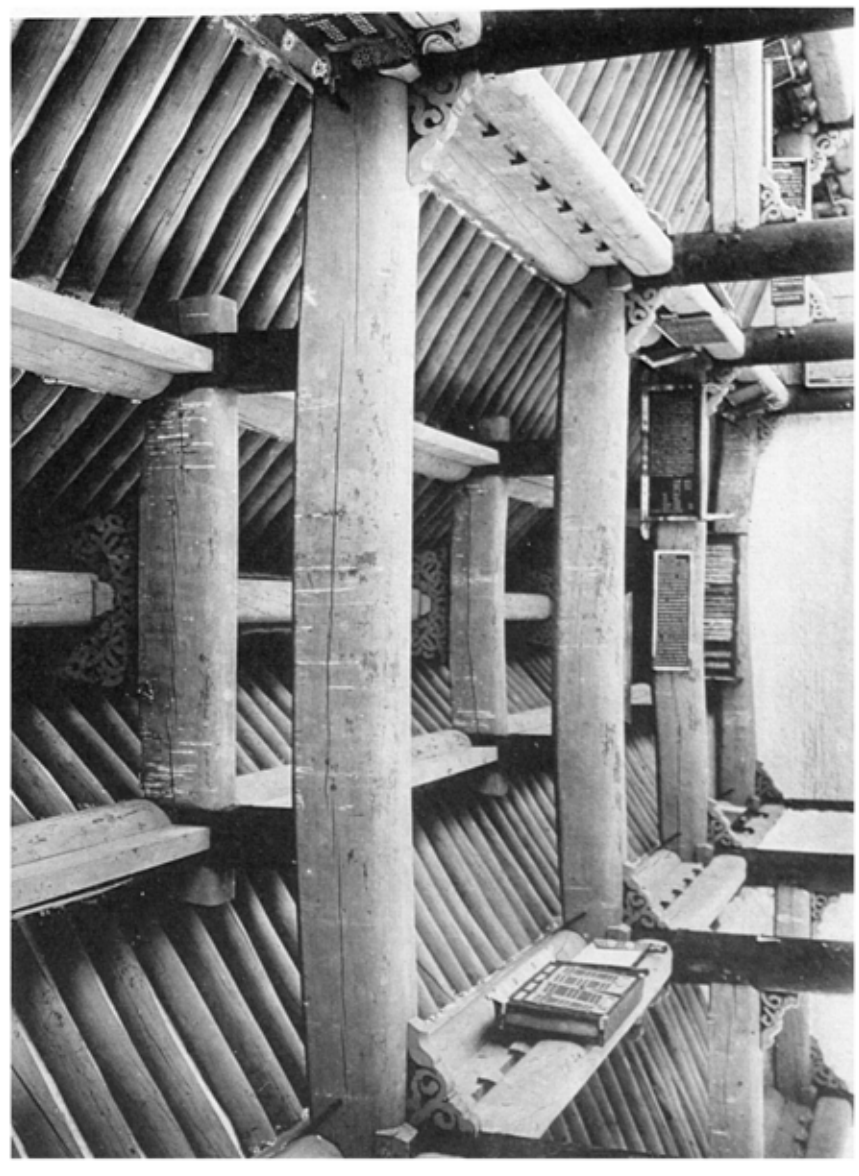

第四〇七

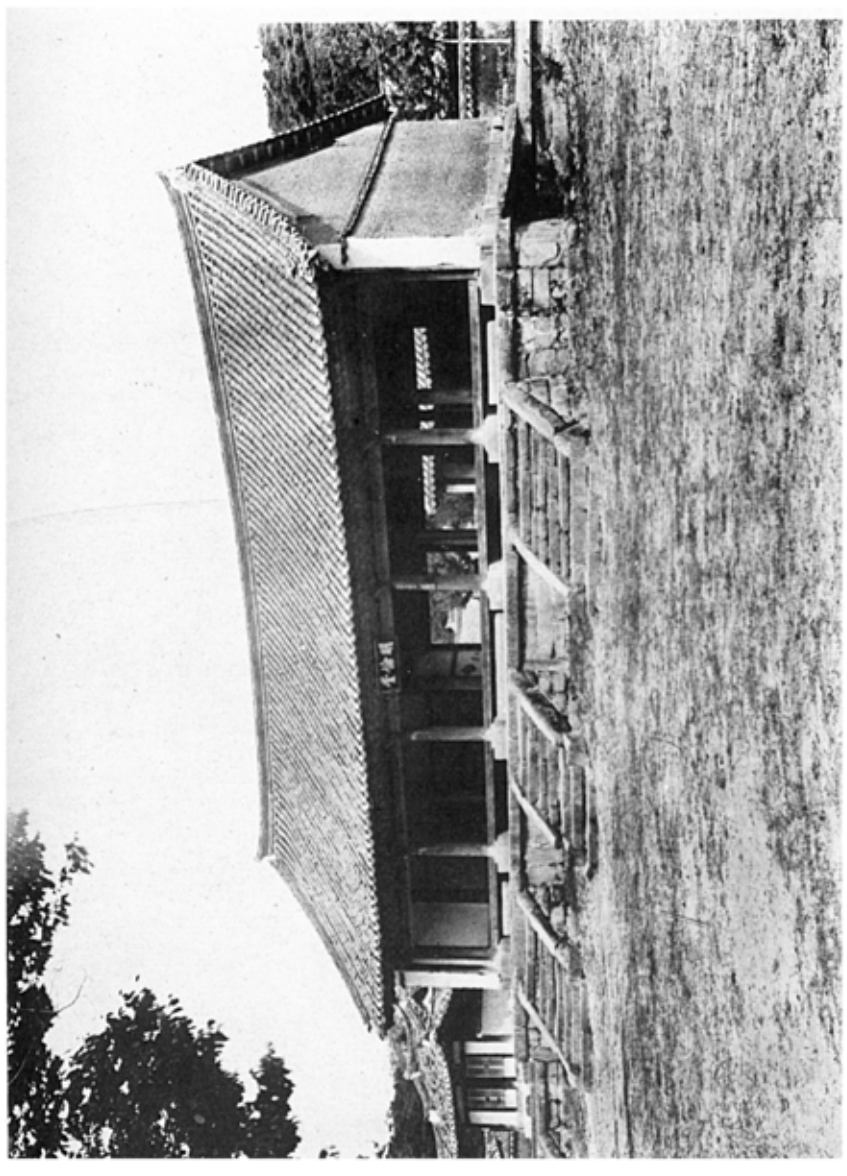

第四〇四　開城府均館外門
第四〇五　同　館明倫堂
第四〇六　開城府均館東廡
第四〇七　同　館明倫堂内部天井

（京畿、開城府）

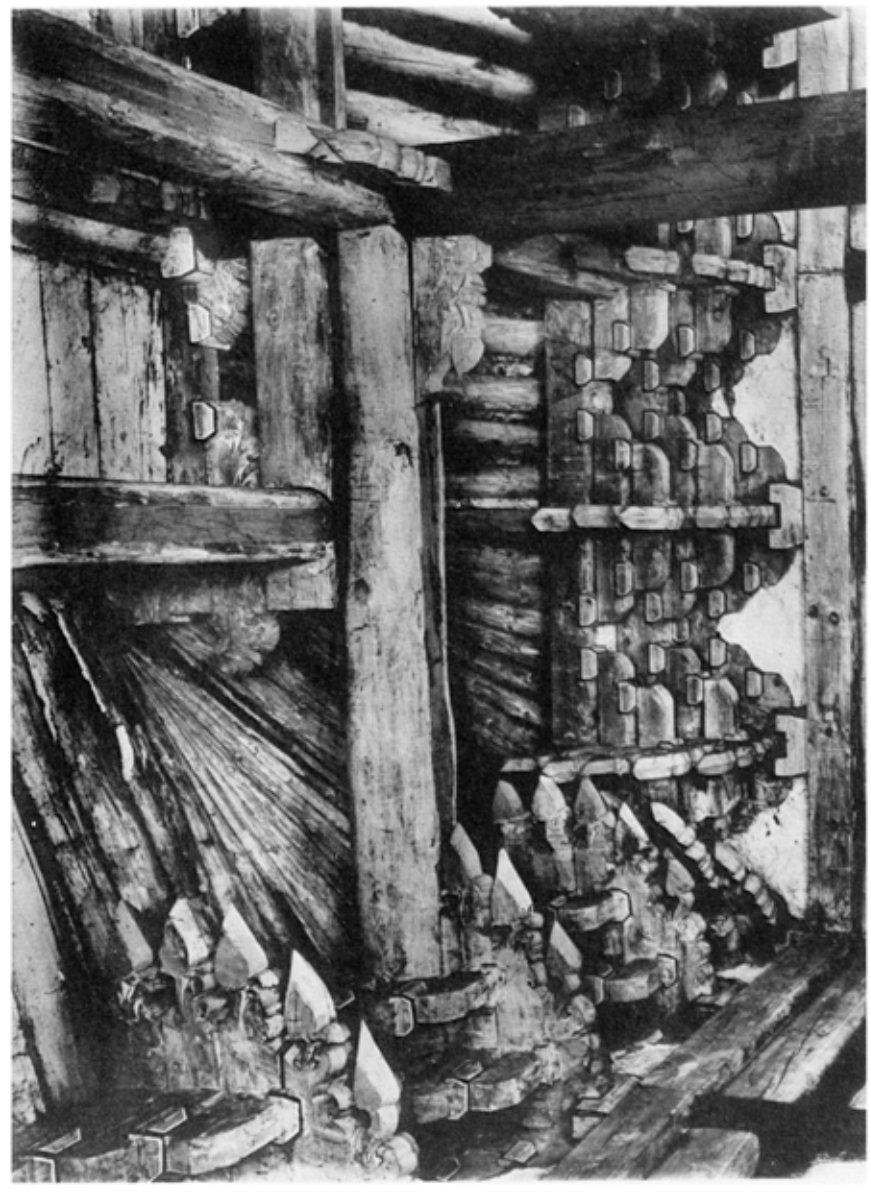

五〇〇九

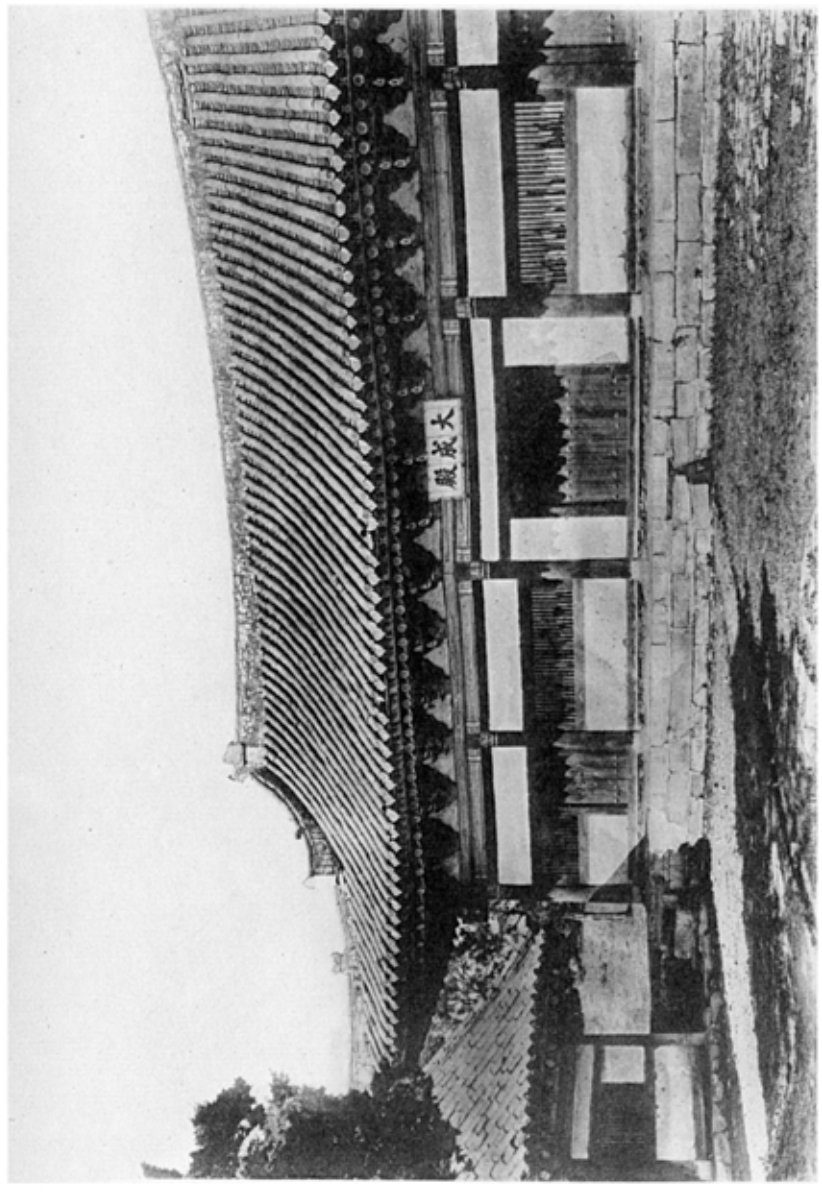

五〇〇八

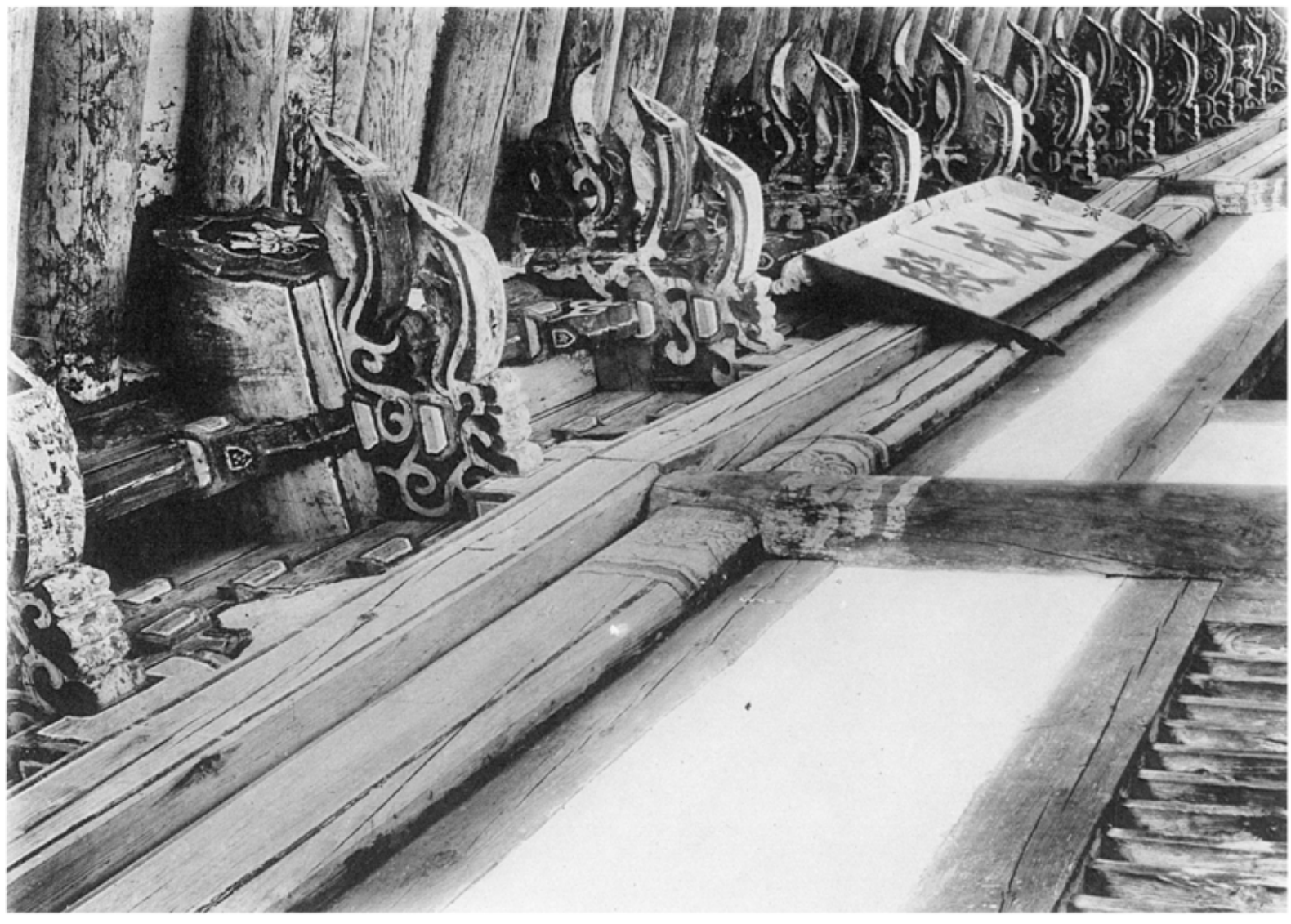

五〇一〇

五〇〇八　平壌文廟大成殿
五〇〇九　同　廟大成殿内部寸棋
五〇一〇　同　廟大成殿外部寸棋

（平南、平壌府）

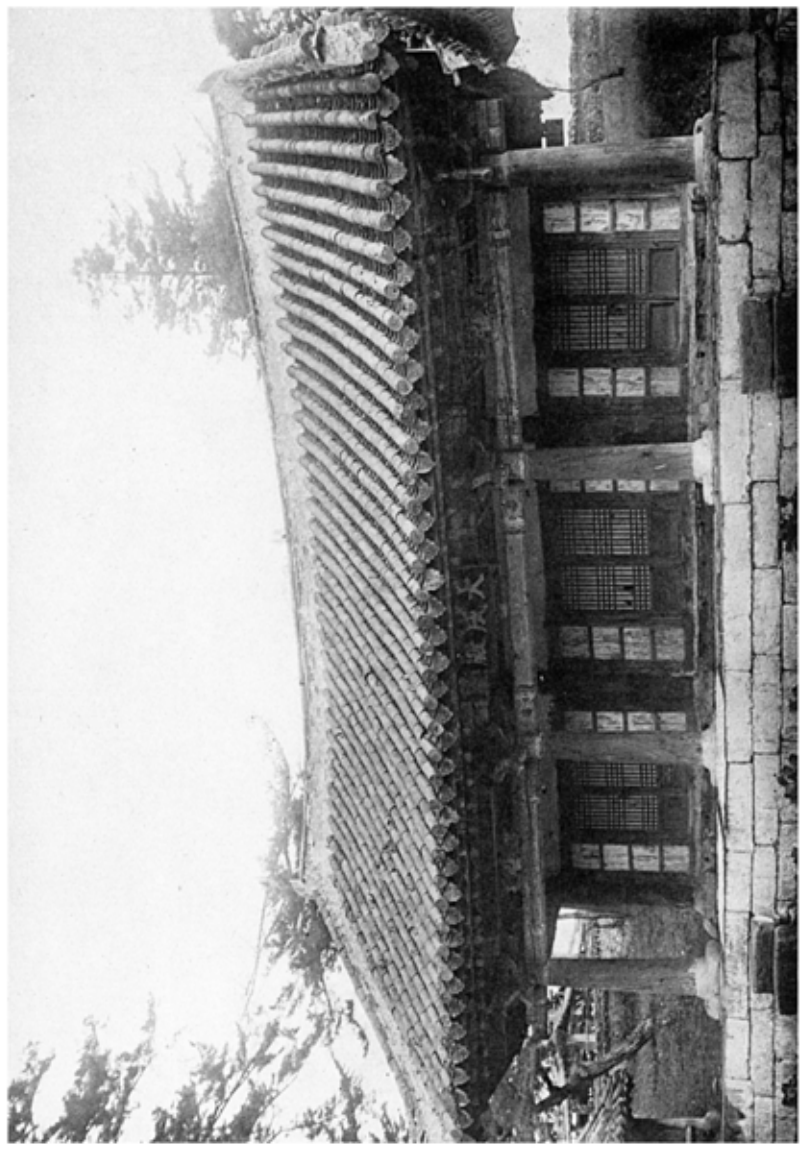

圖版一一〇A

安州文廟大成殿

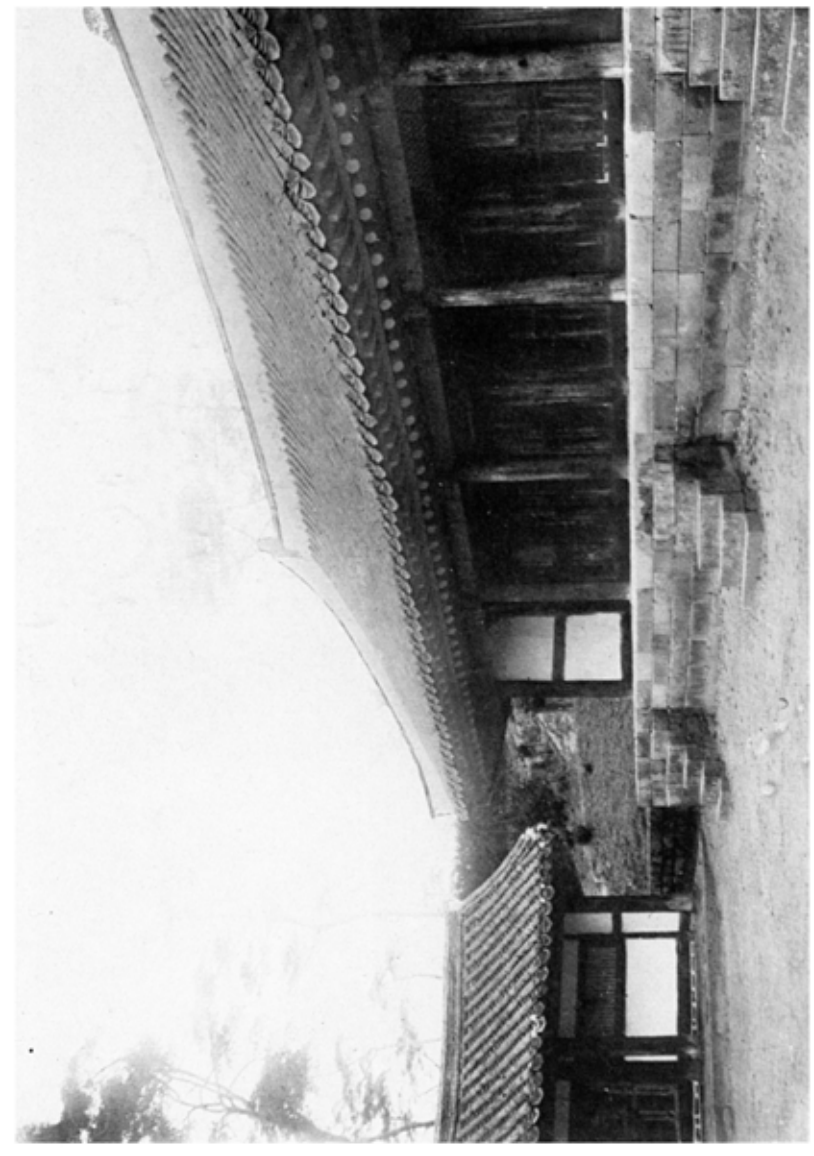

圖版一一〇B

同　廟大成殿及西廡

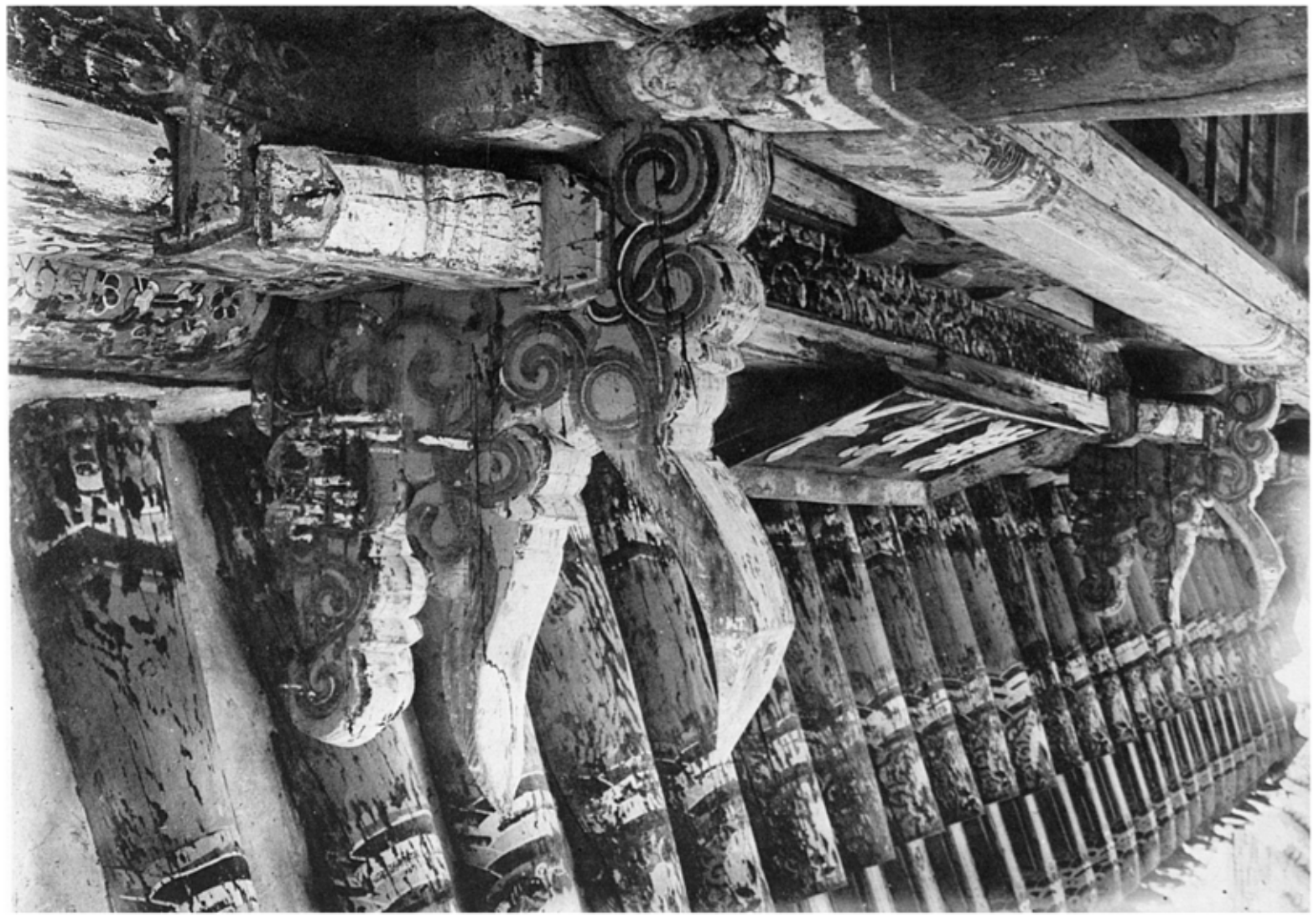

圖版一一〇C

同　廟大成殿寸棟

（平南、安州郡安州面）

版四〇甲　廟三門背面

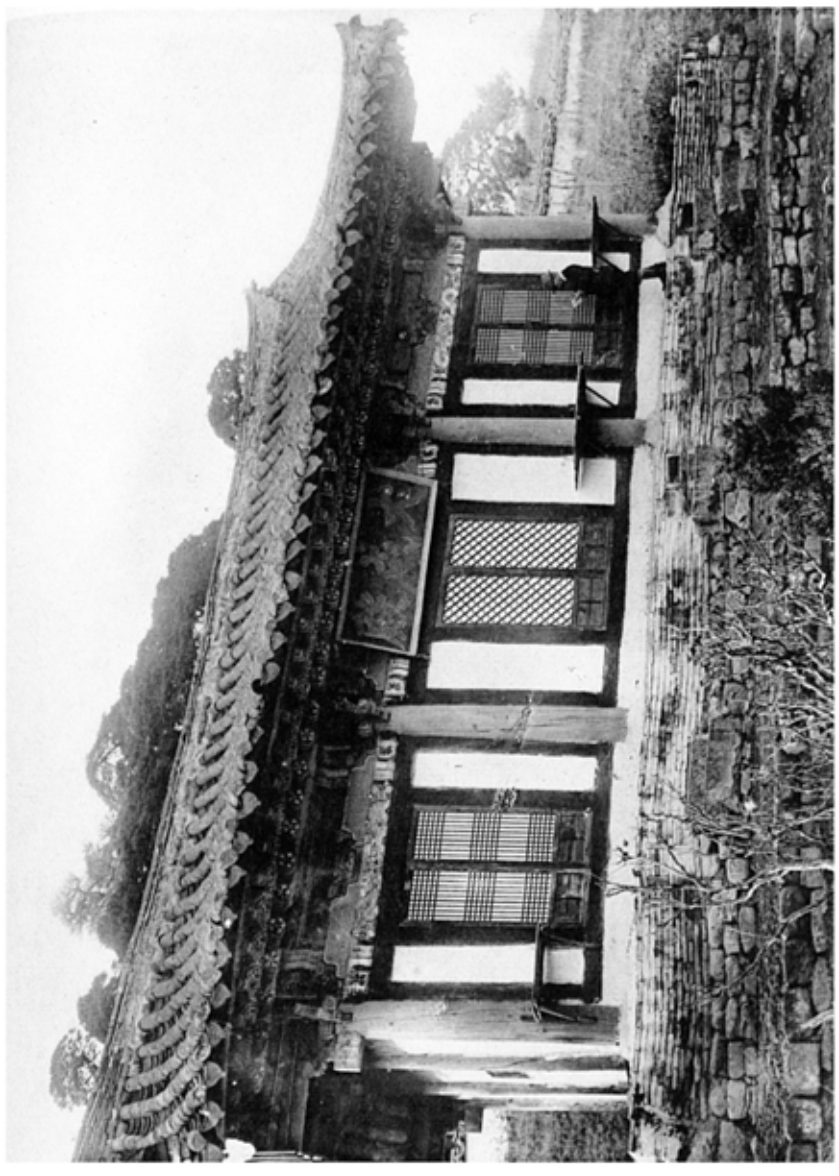

版四〇乙　廟三門側面

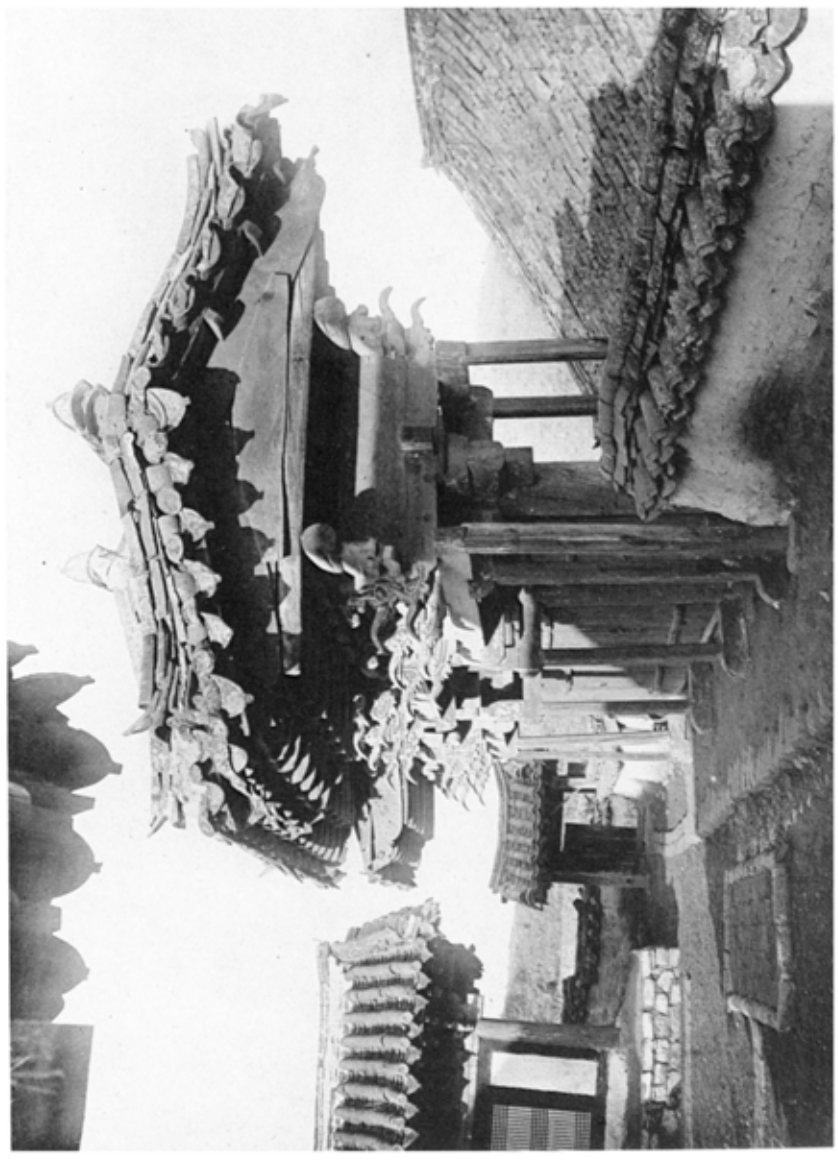

版四〇丙　同　廟大成殿

版四〇丁　永興文廟大成殿斗栱

（咸南、永興郡洪仁面）

圖108

圖109

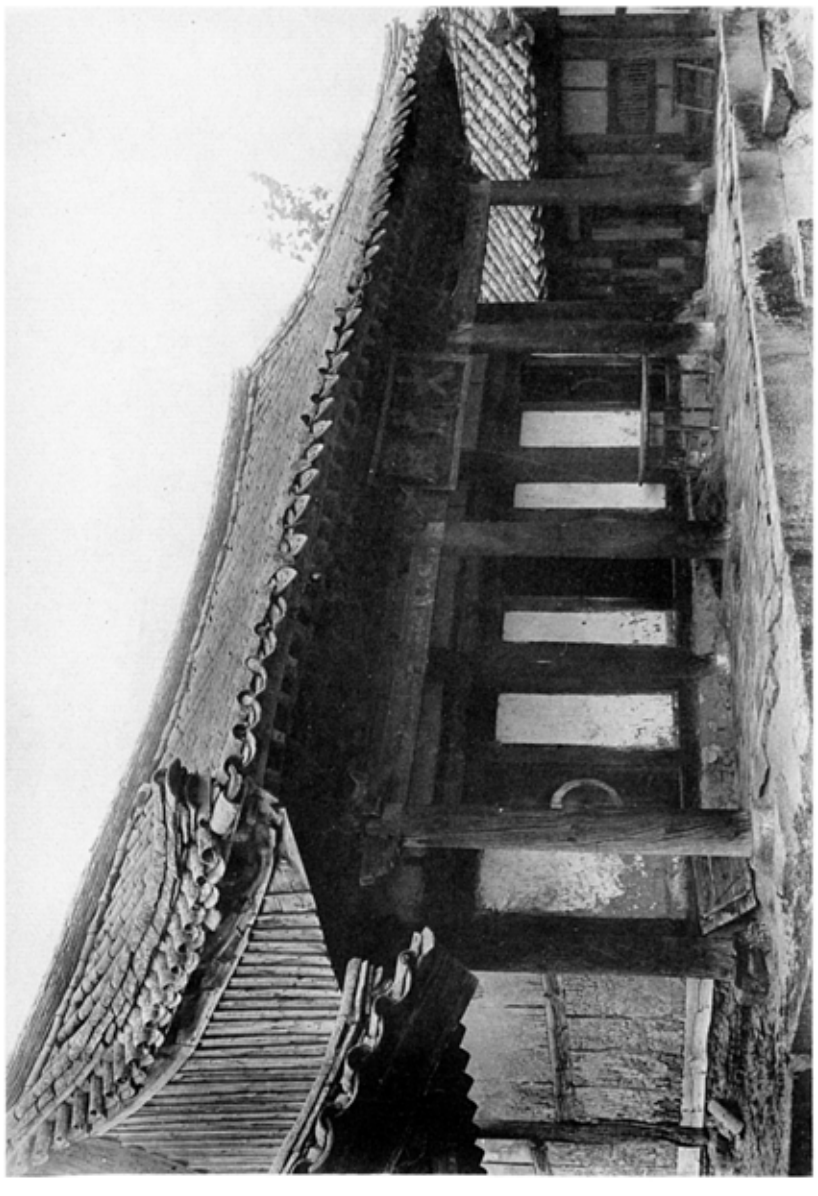

圖110

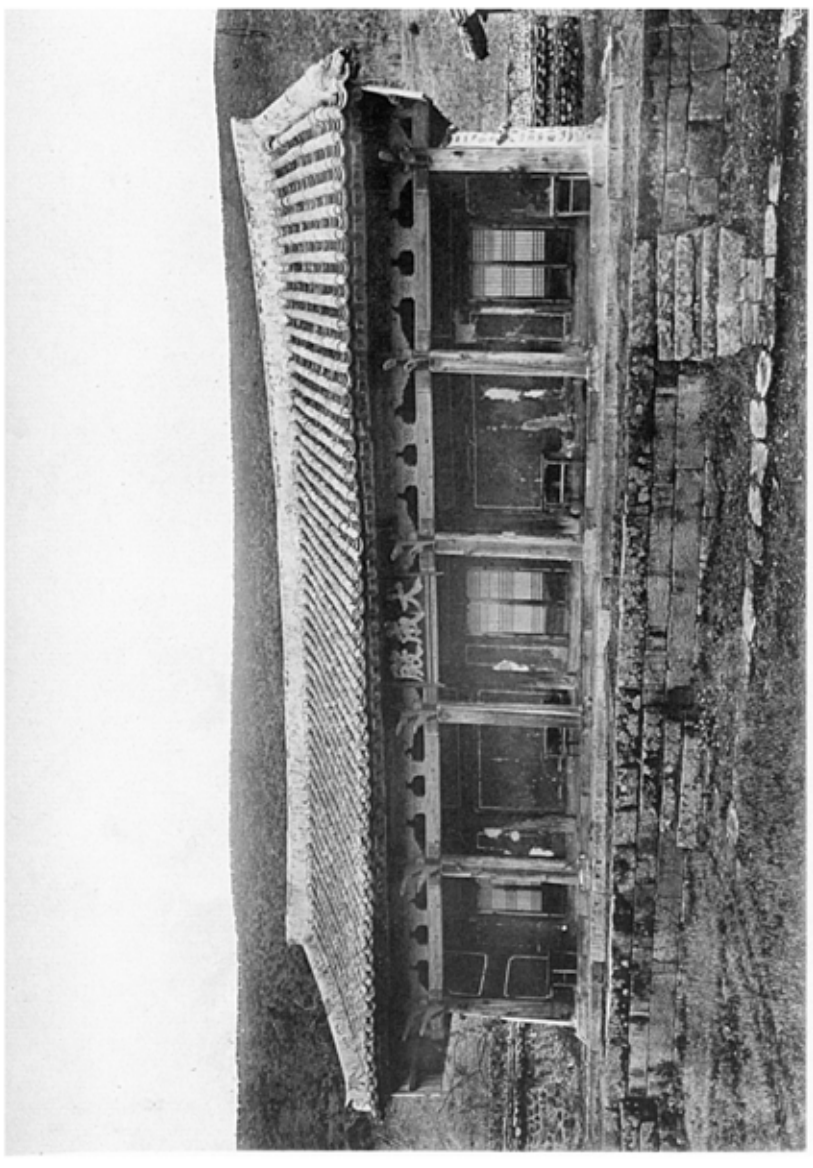

圖111

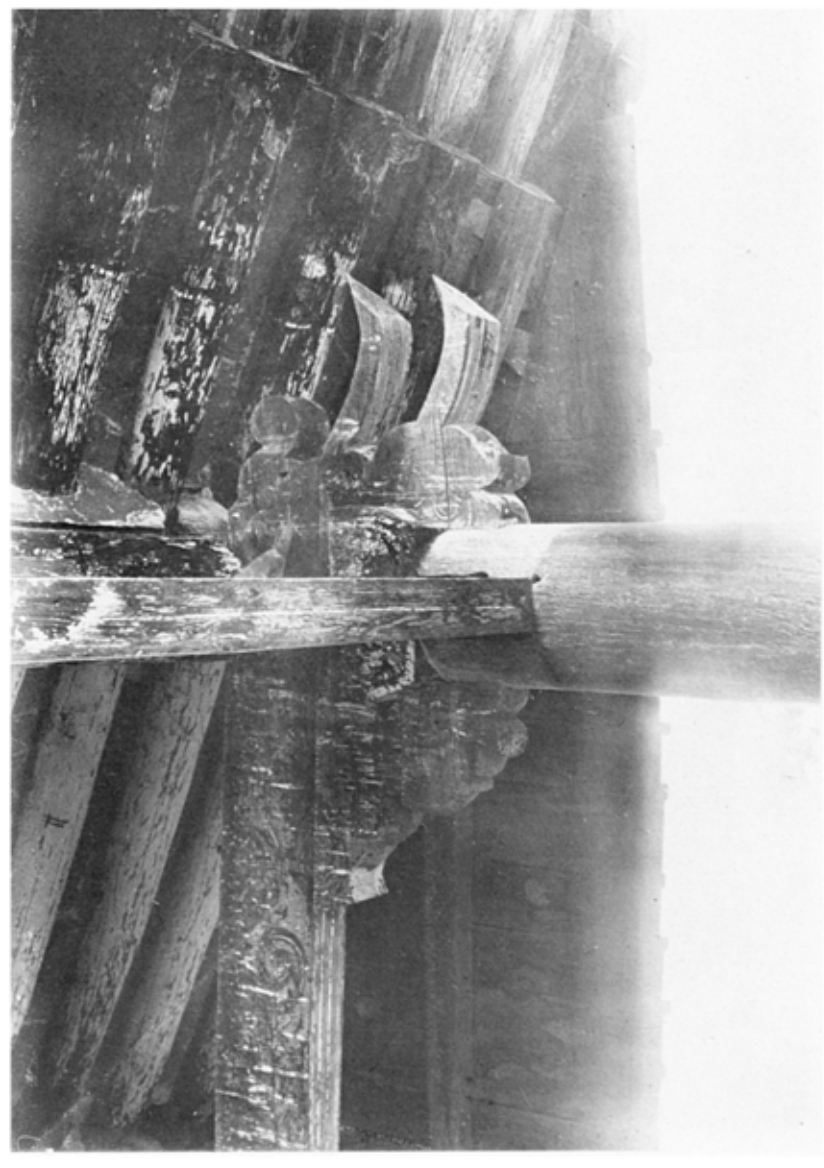

圖108 江華文廟大成殿
圖109 同 同
圖110 沃川文廟大成殿
圖111 同 同 文廟大成殿細部（忠北、沃川郡沃川面）文廟大成殿細部（京畿、江華郡府内面）

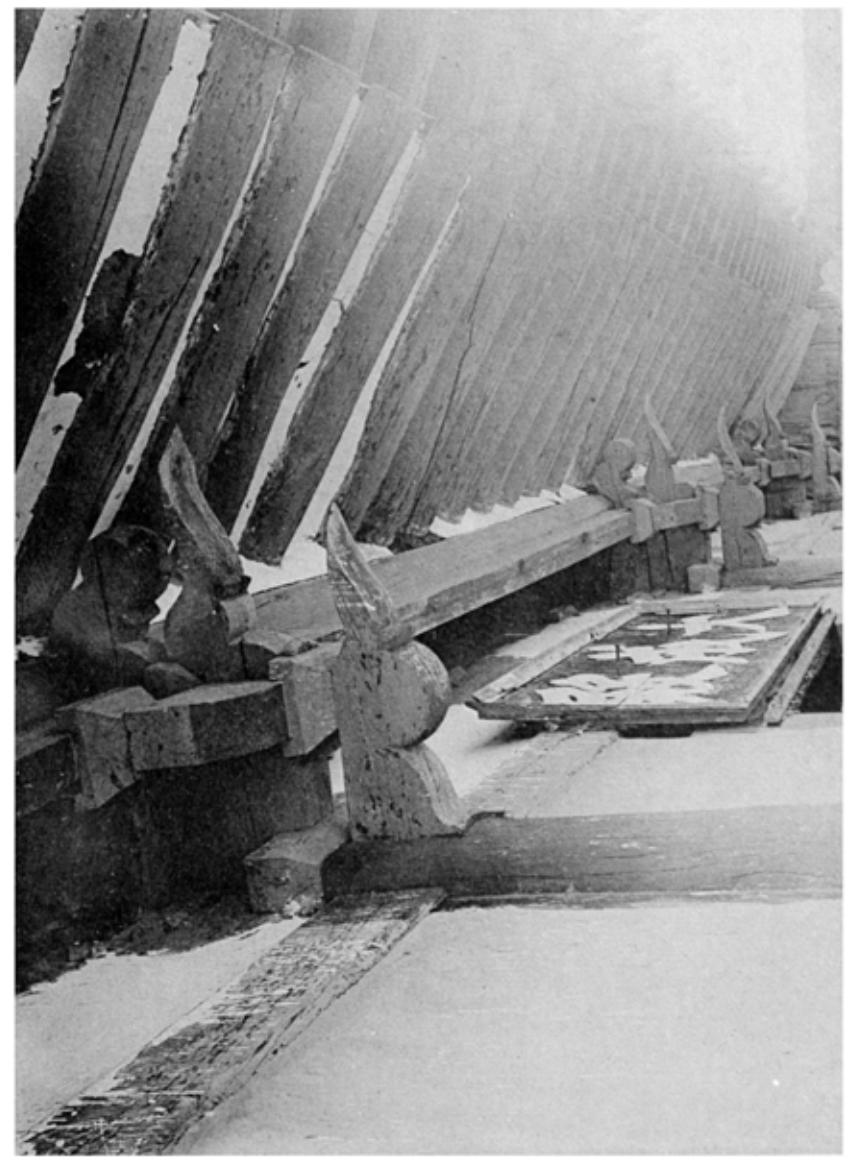

第一〇五図

（慶北、慶州郡慶州面）

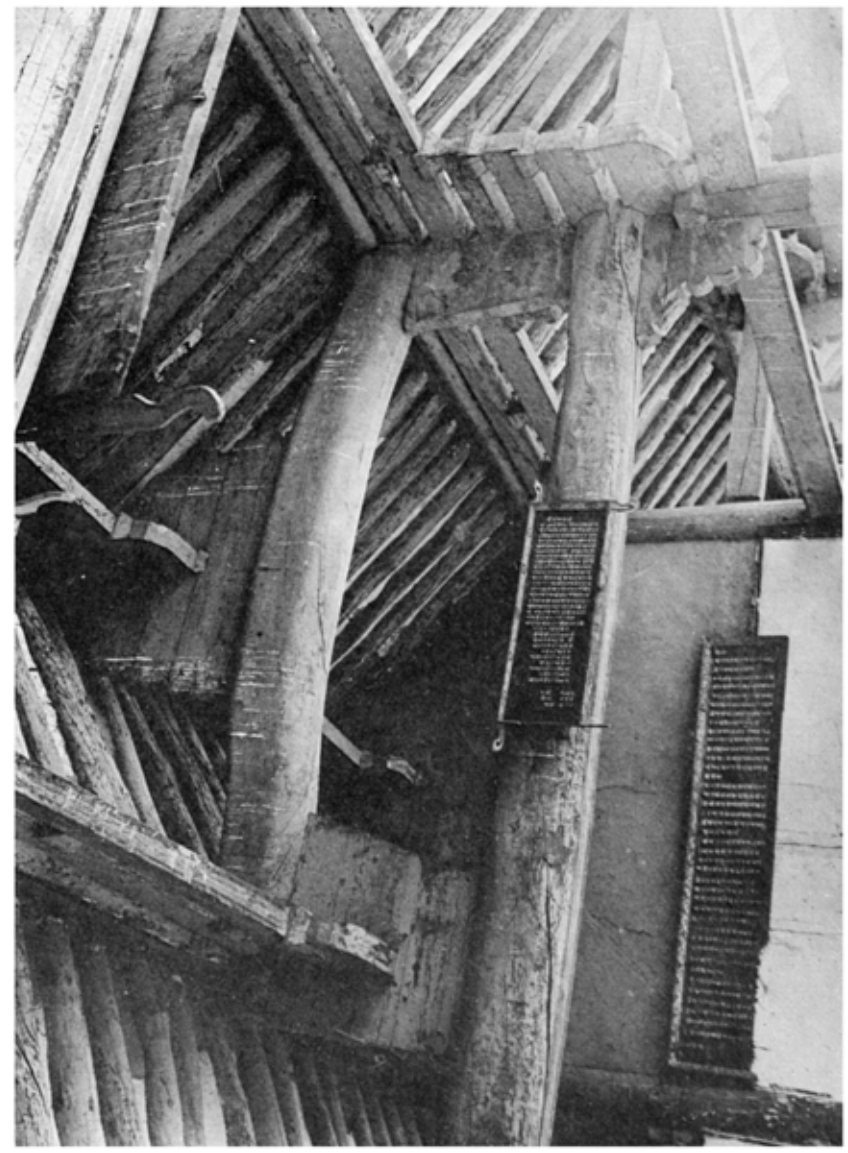

第一〇六図

慶州文廟大成殿

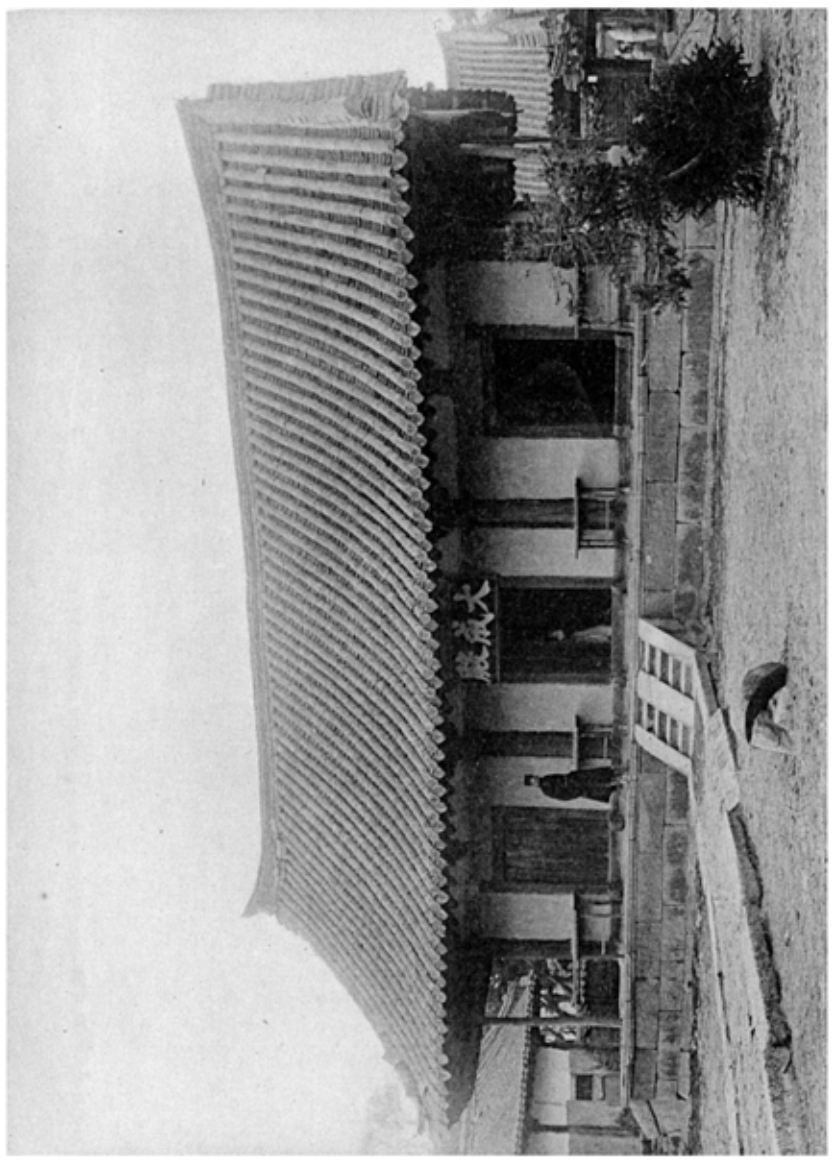

第一〇七図

同　廟大成殿細部

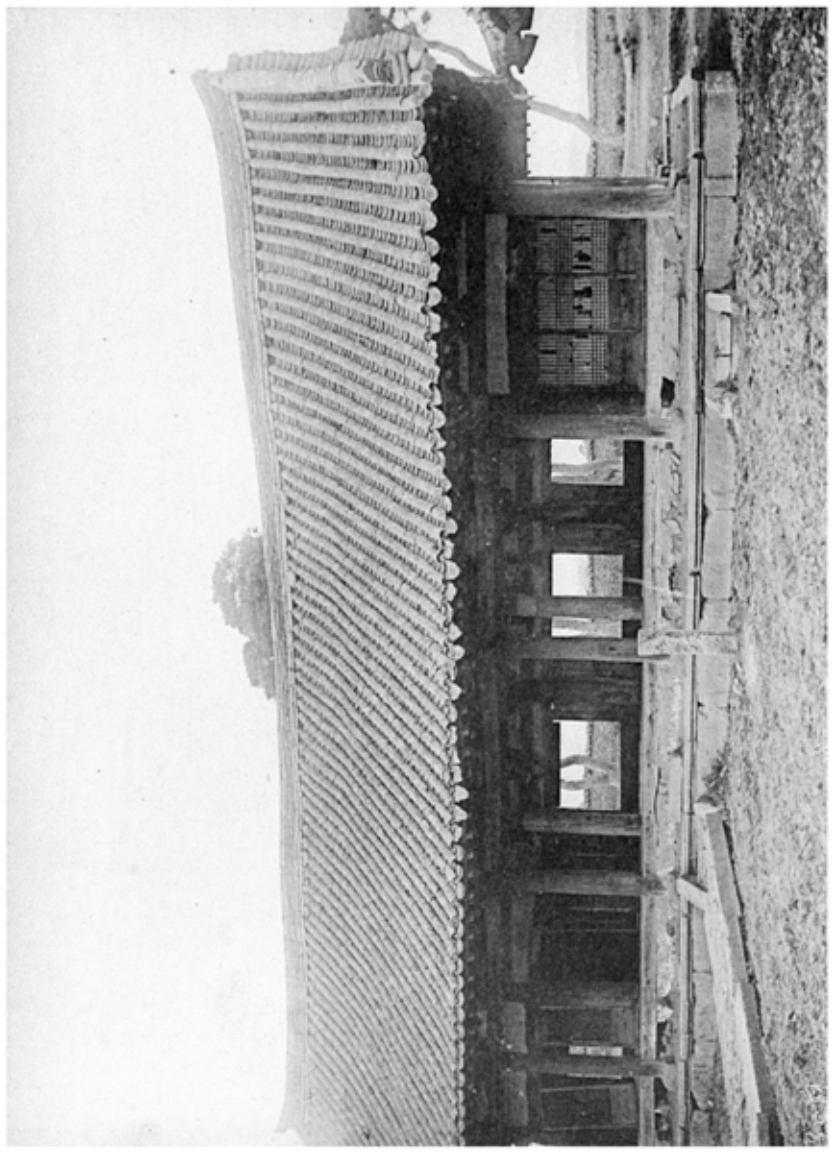

第一〇八図

慶州鄕校明倫堂

第一〇九図

同　鄕校明倫堂内部天井

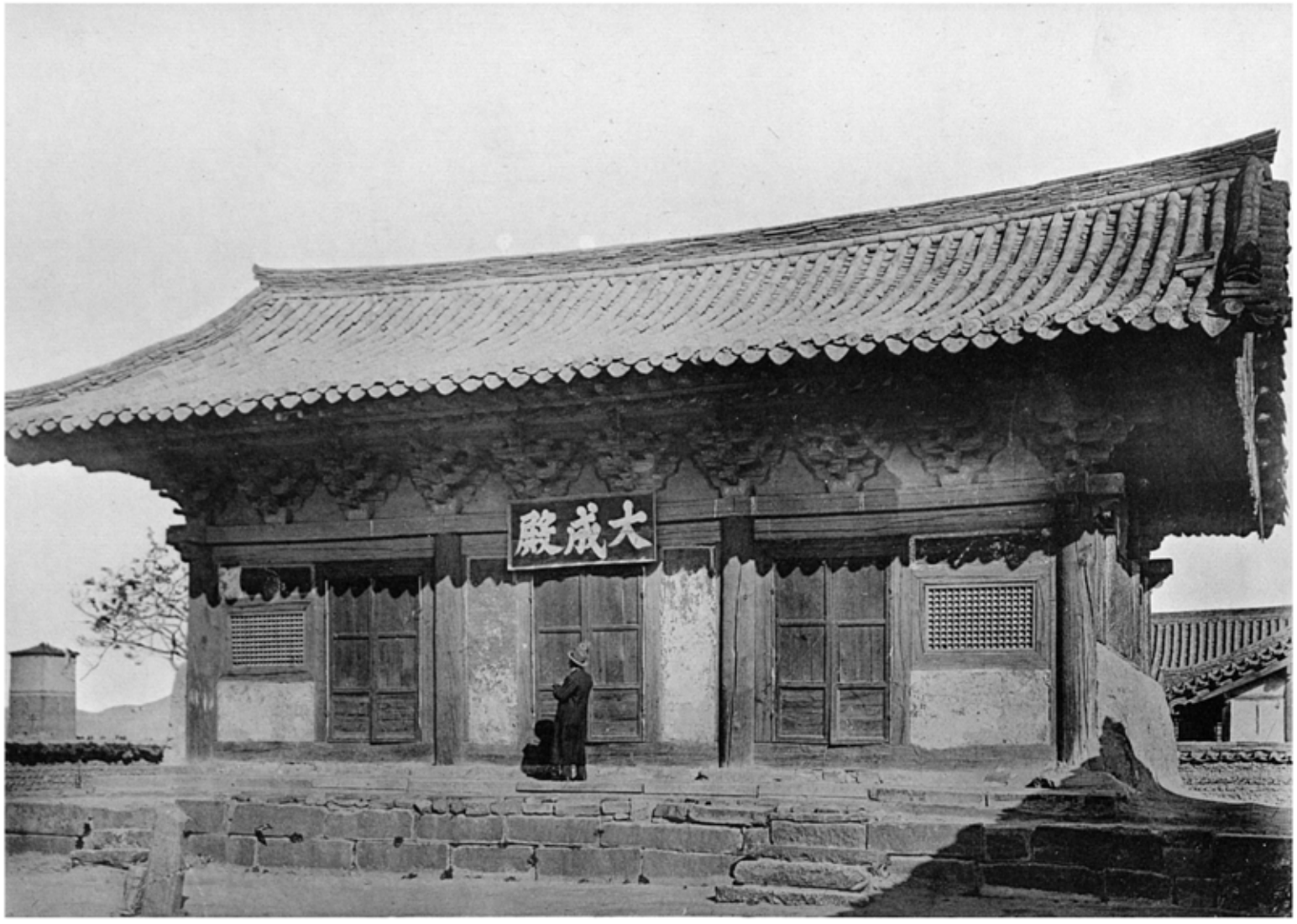

五〇二六　大邱文廟大成殿
五〇二七　同　廟正門
（慶北、大邱府）

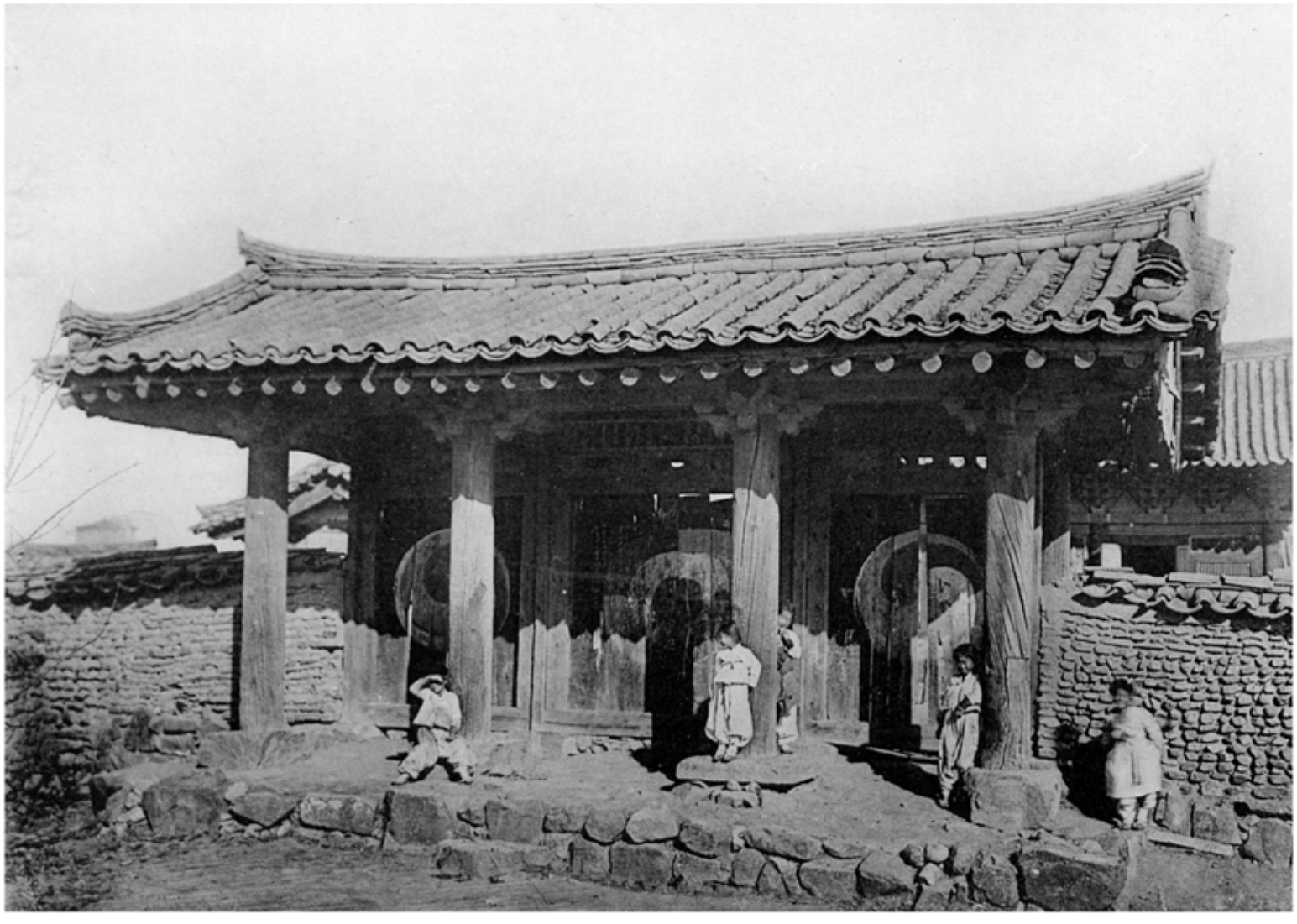

一四二

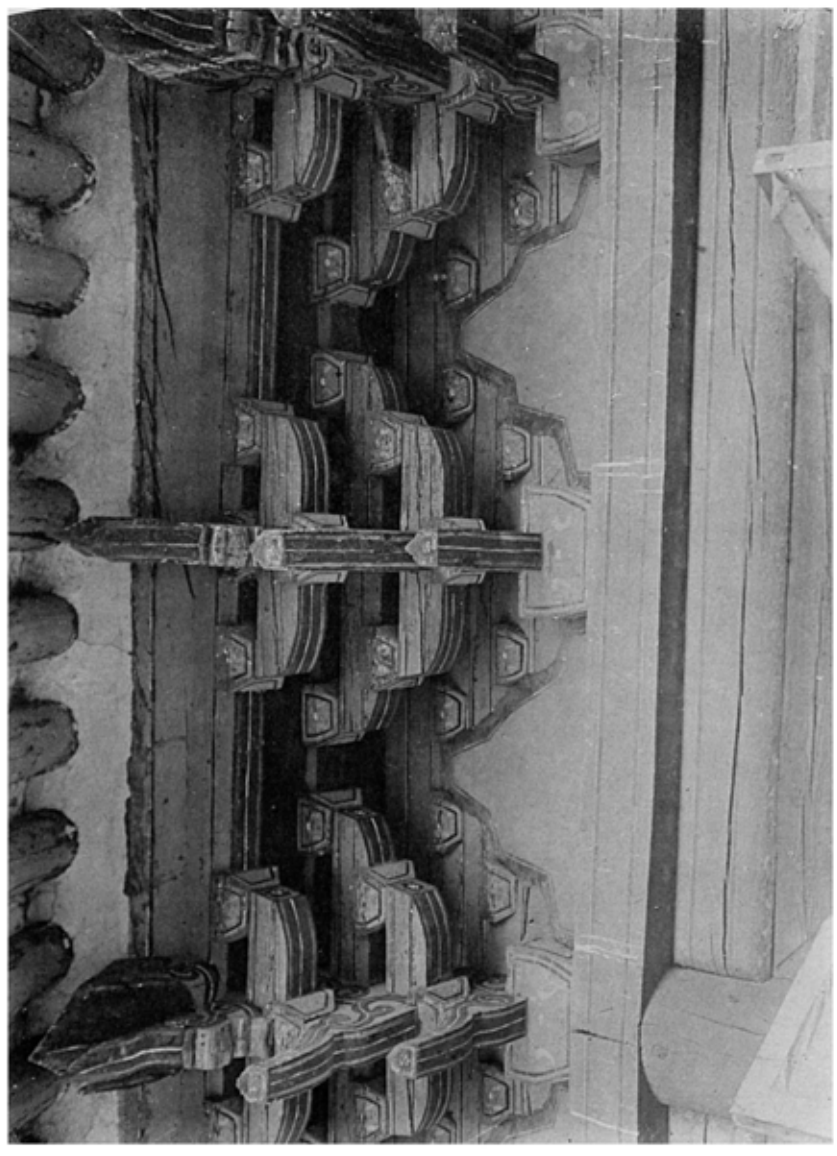

一四三

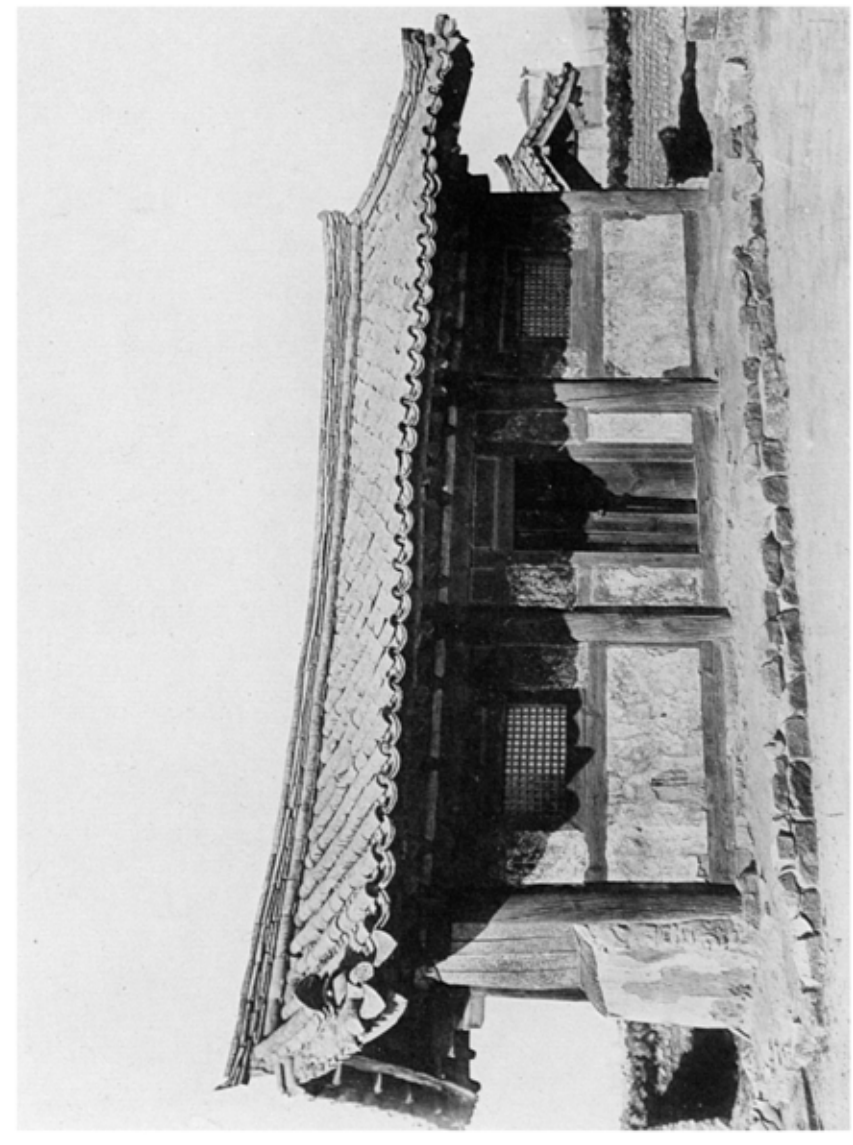

一四一

一四〇

一四一　大邱文廟大成殿內部

同　廡內應

一四二　大邱文廟大成殿外部斗栱　其一

一四三　同　廡大成殿外部斗栱　其二

（慶北、大邱府）

圖一九六

圖一九七

圖一九八

圖一九六　安東文廟大成殿

圖一九七　同　廟大成殿斗栱

圖一九八　同　廟大成殿ヶ部

（慶北、安東郡安東面）

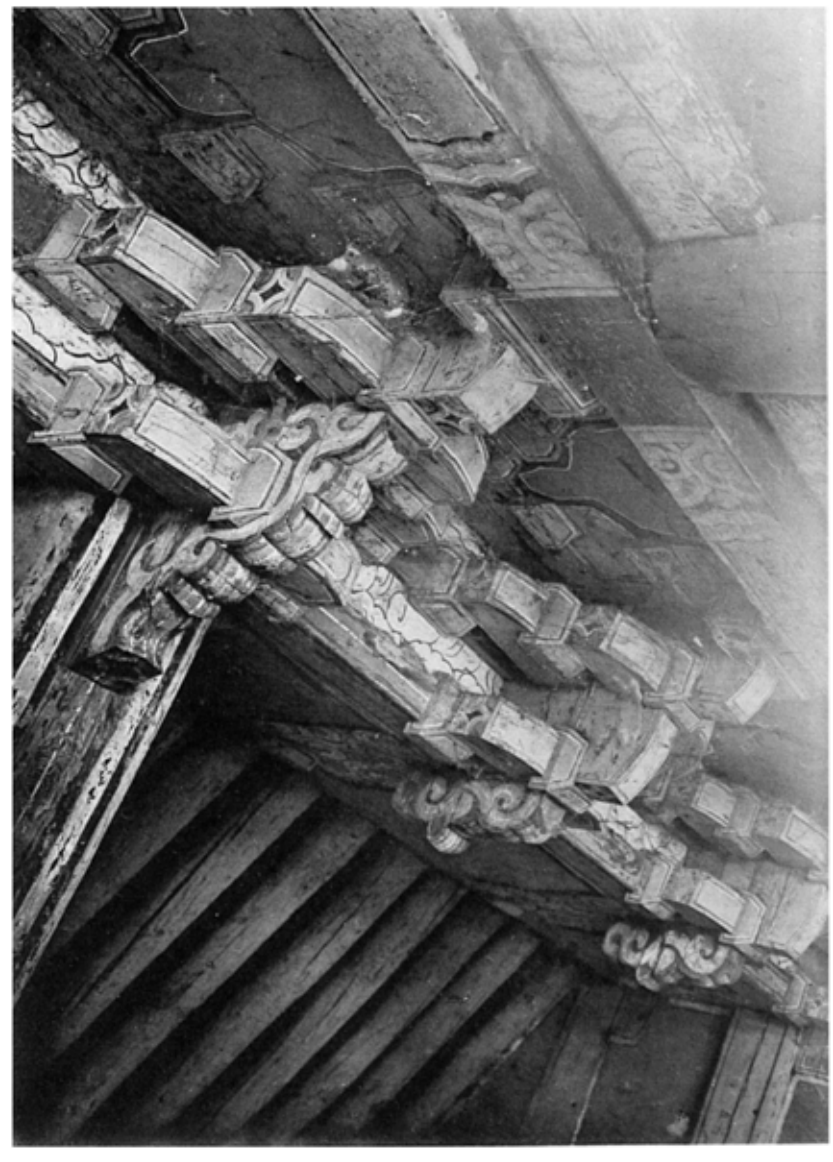

図〇六

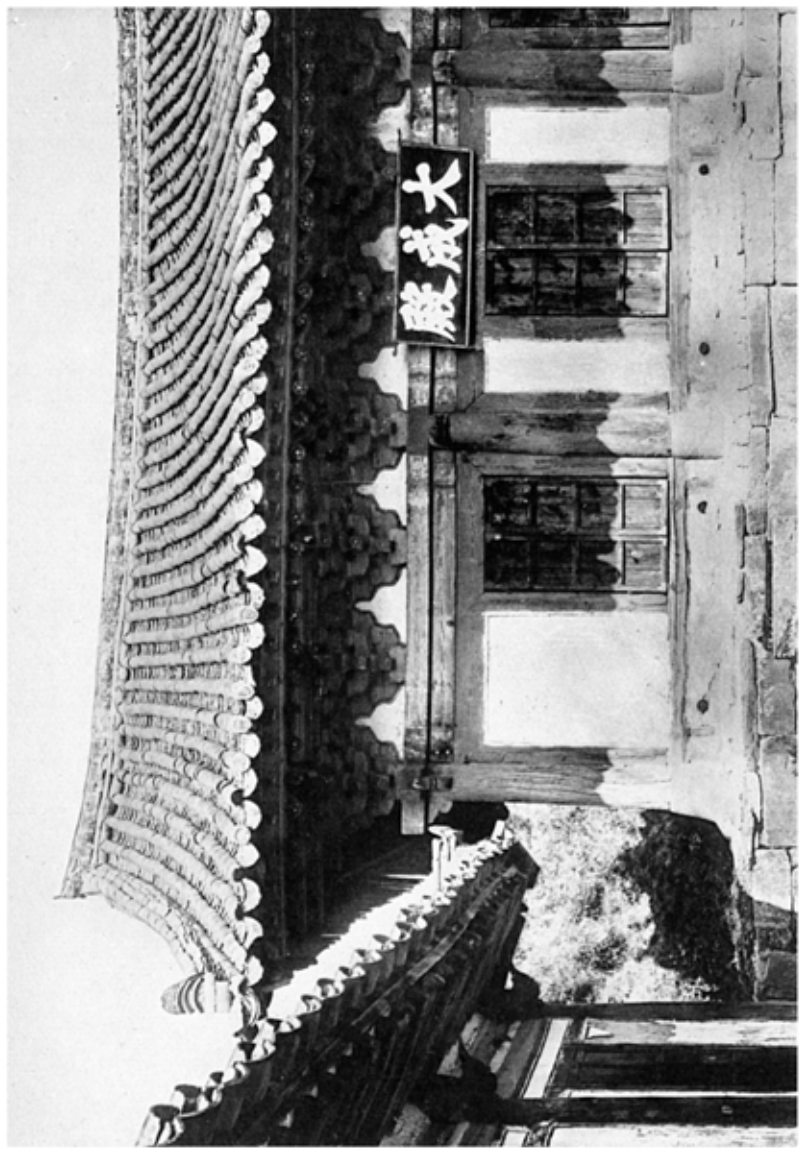

図〇五

図〇八

図〇七

図〇五　（慶北、星州郡星州面）
図〇六　（慶北、尚州郡尚州面）
図〇七　星州文廟大成殿外部斗栱
図〇八　同　廟大成殿内部斗栱
図〇九　尚州文廟大成殿

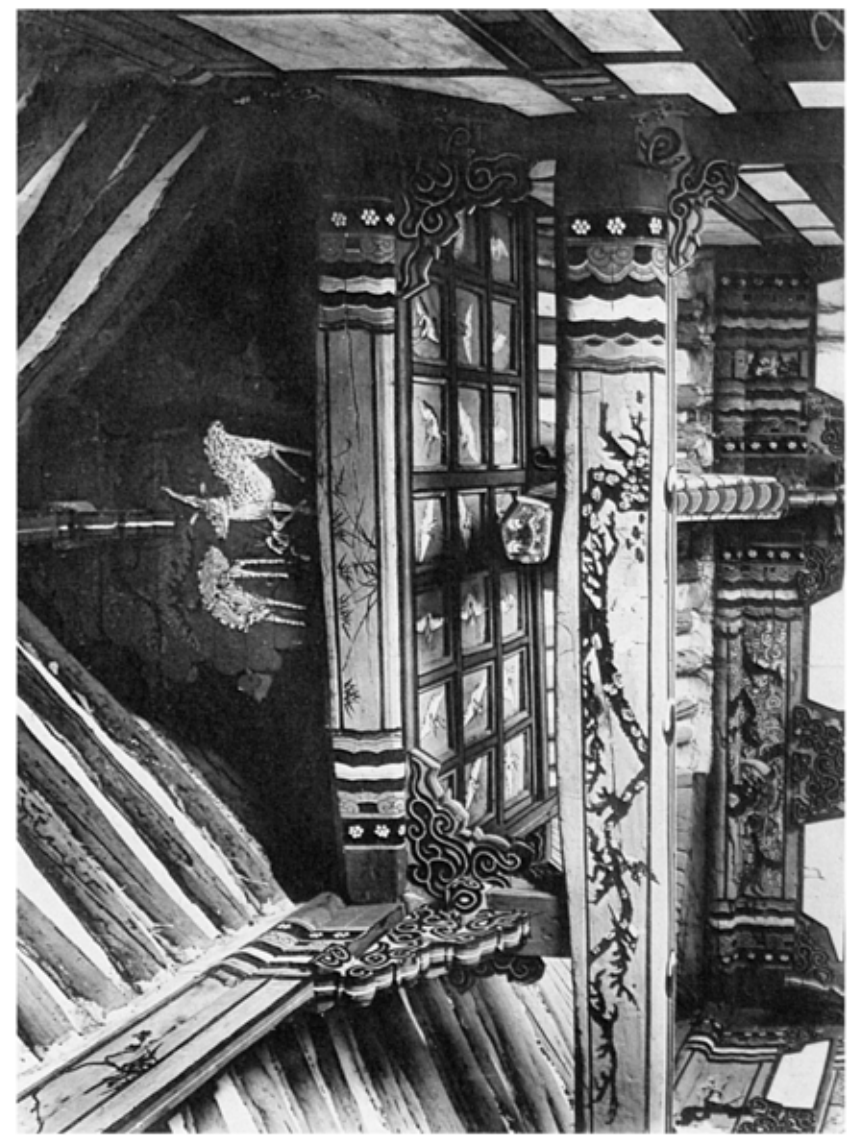

図〇四

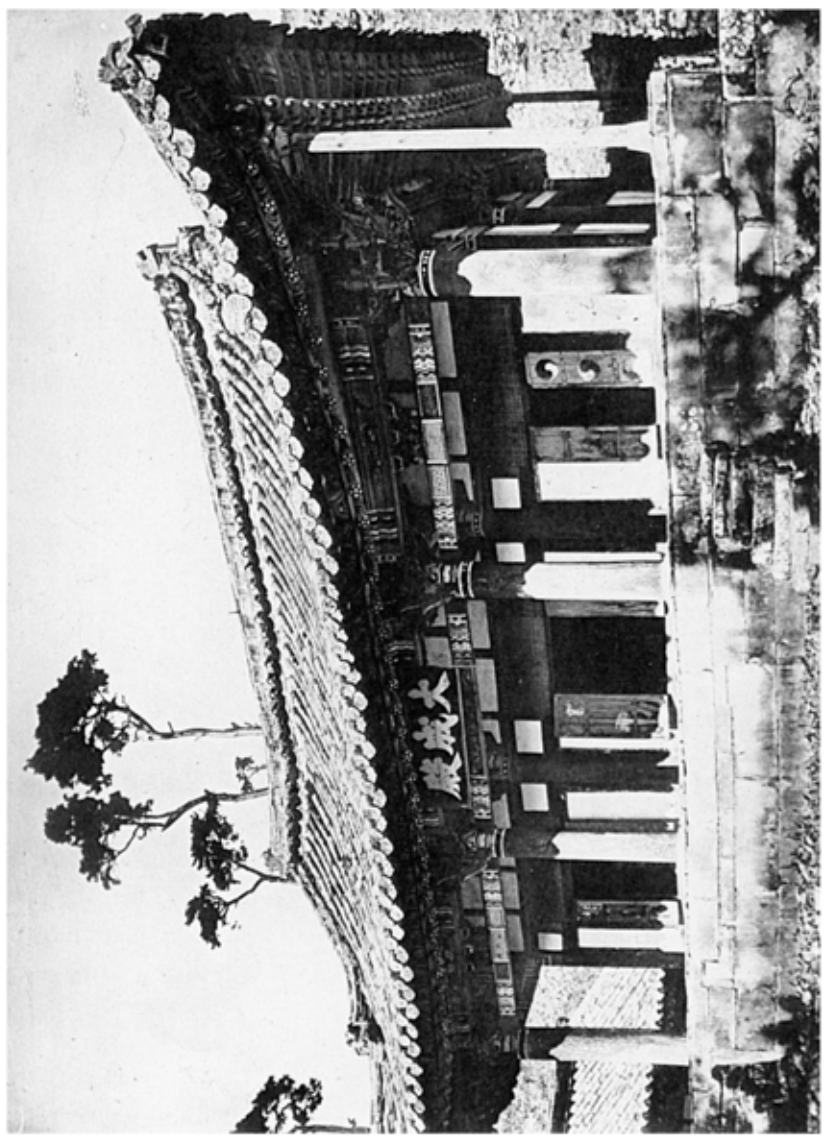

図〇五

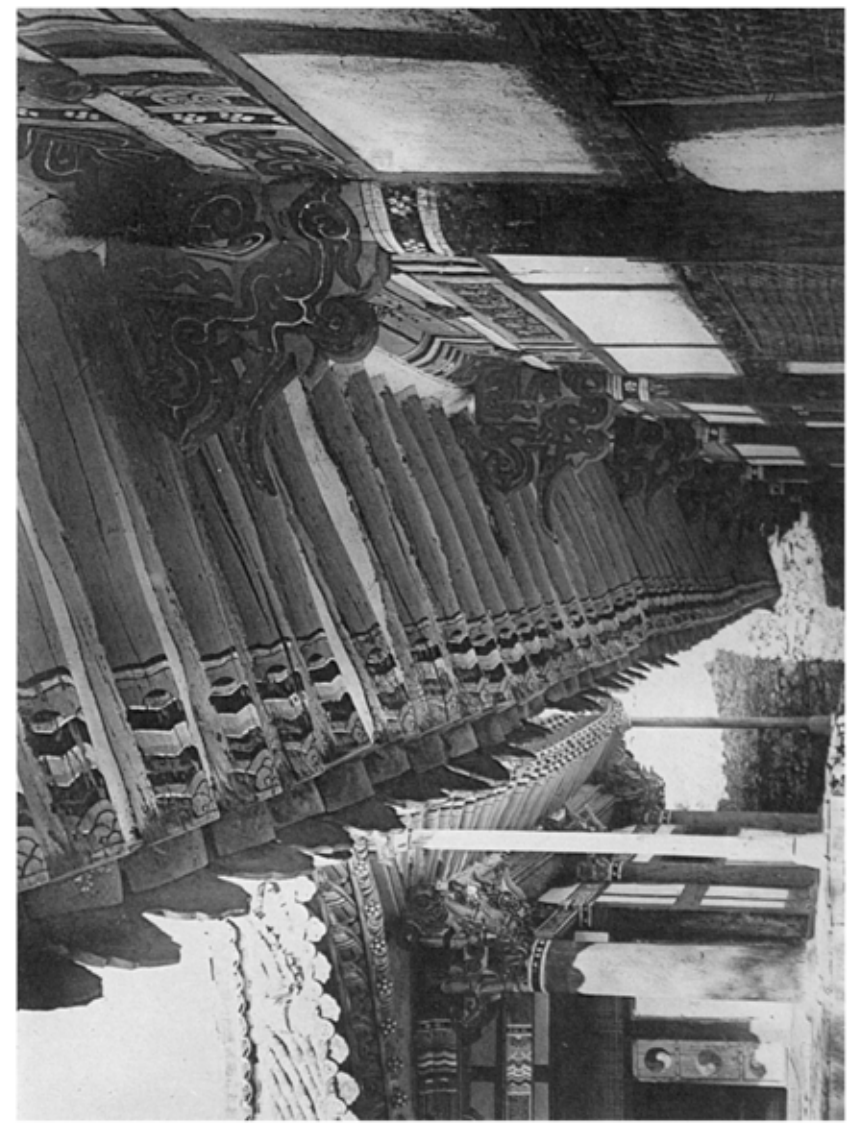

図〇四

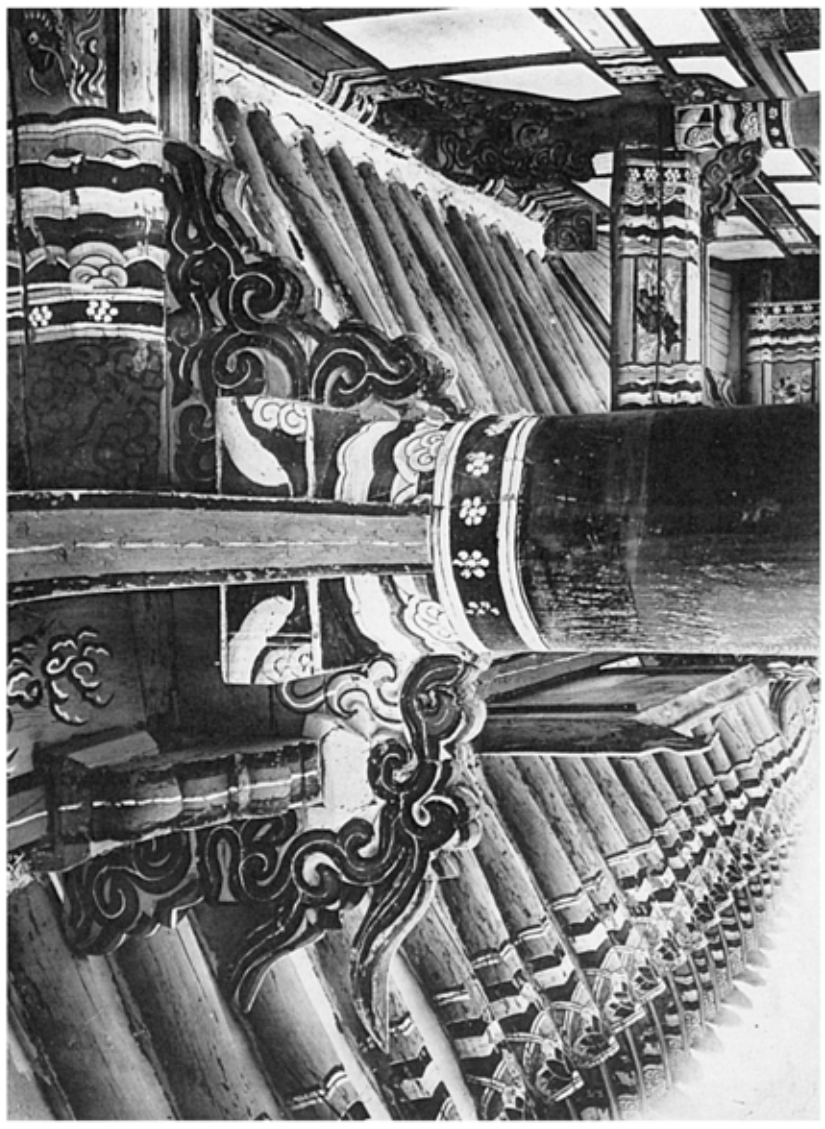

図〇五

図〇四　晋州文廟大成殿内部
図〇五　同　廟大成殿寸法
図〇六　同　廟東廡
図〇七　同　廟大成殿寸法

（慶南、晋州郡晋州面）

第〇四図

第〇四図

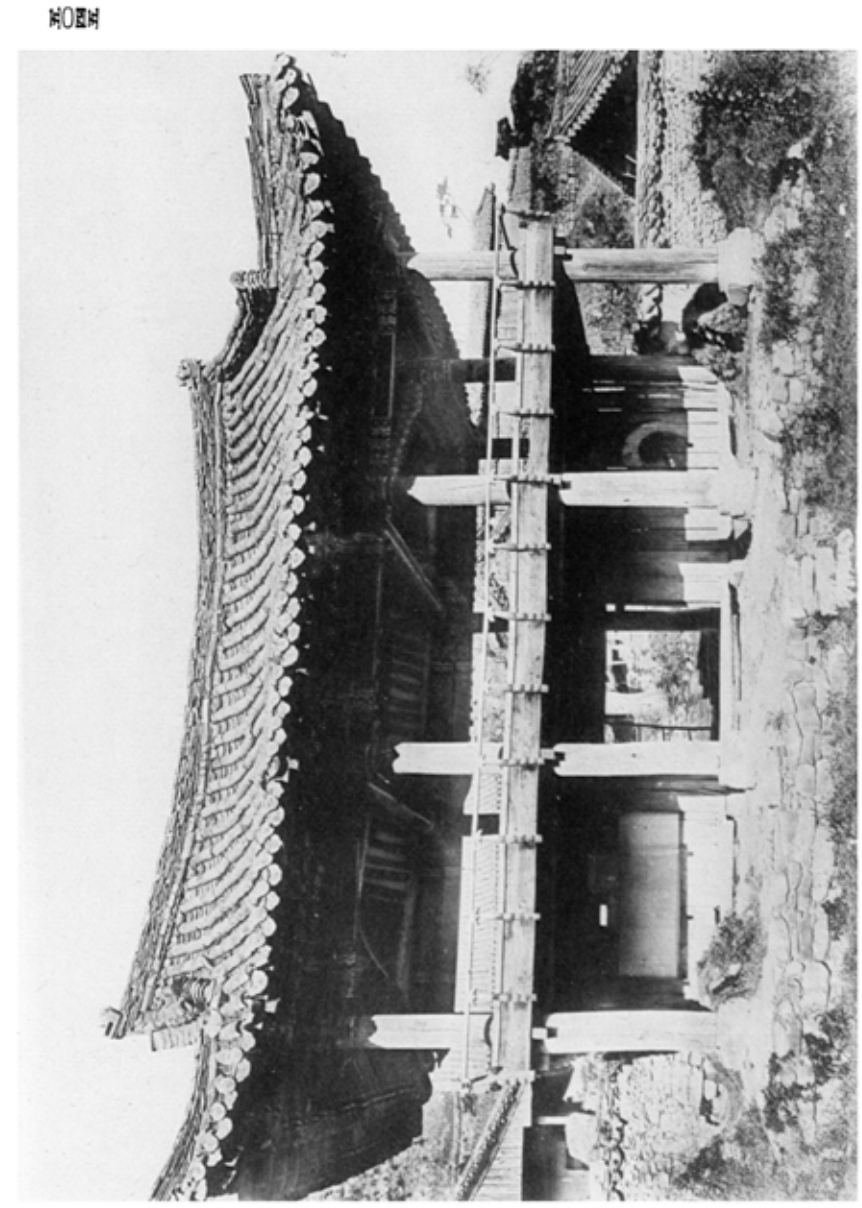

第〇四図

第〇四図　蘇州都蘇州面

第〇四図　回　蘇校風化様

第〇四図　回　蘇校明倫堂才様

第〇四図　蘇校明倫堂

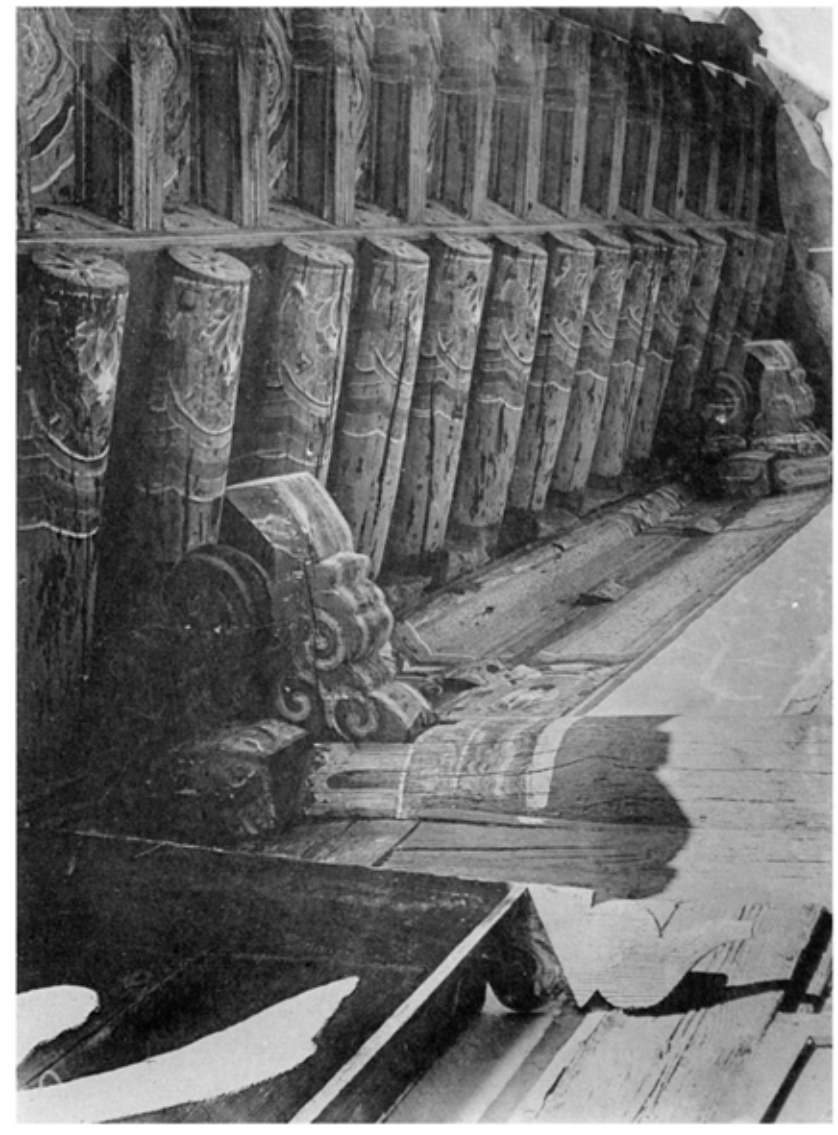

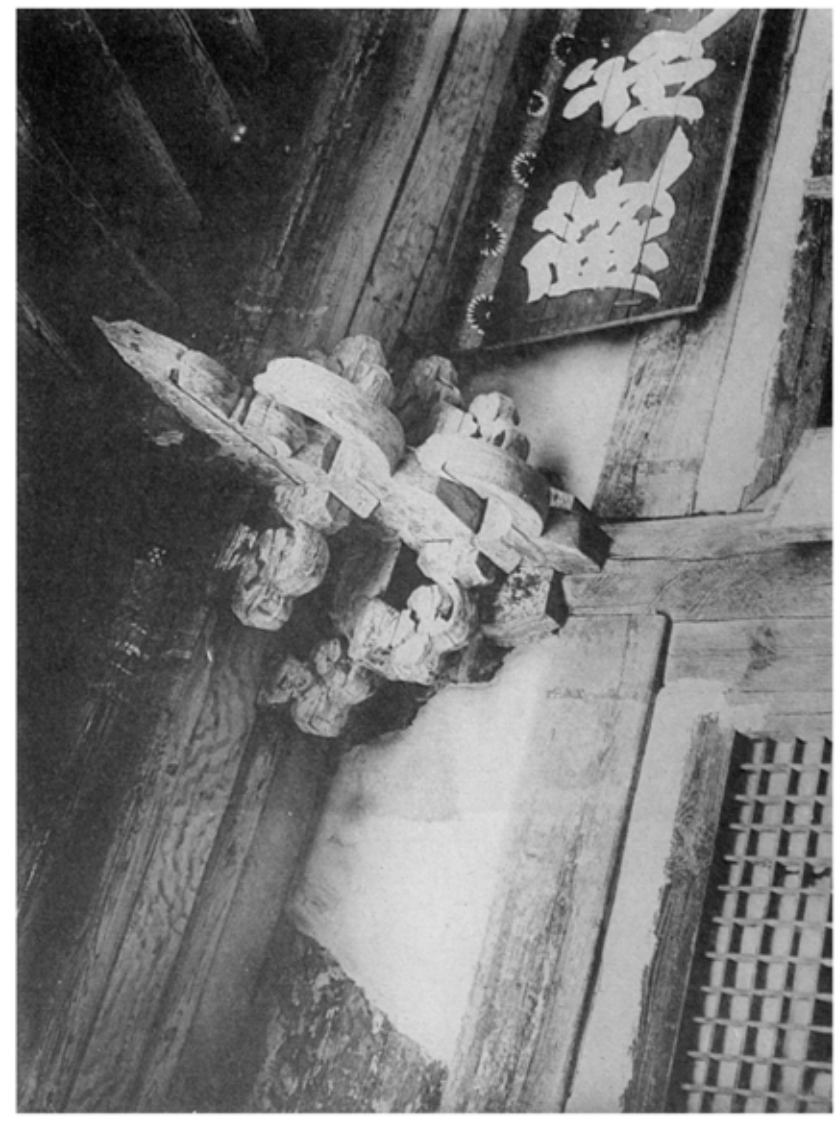

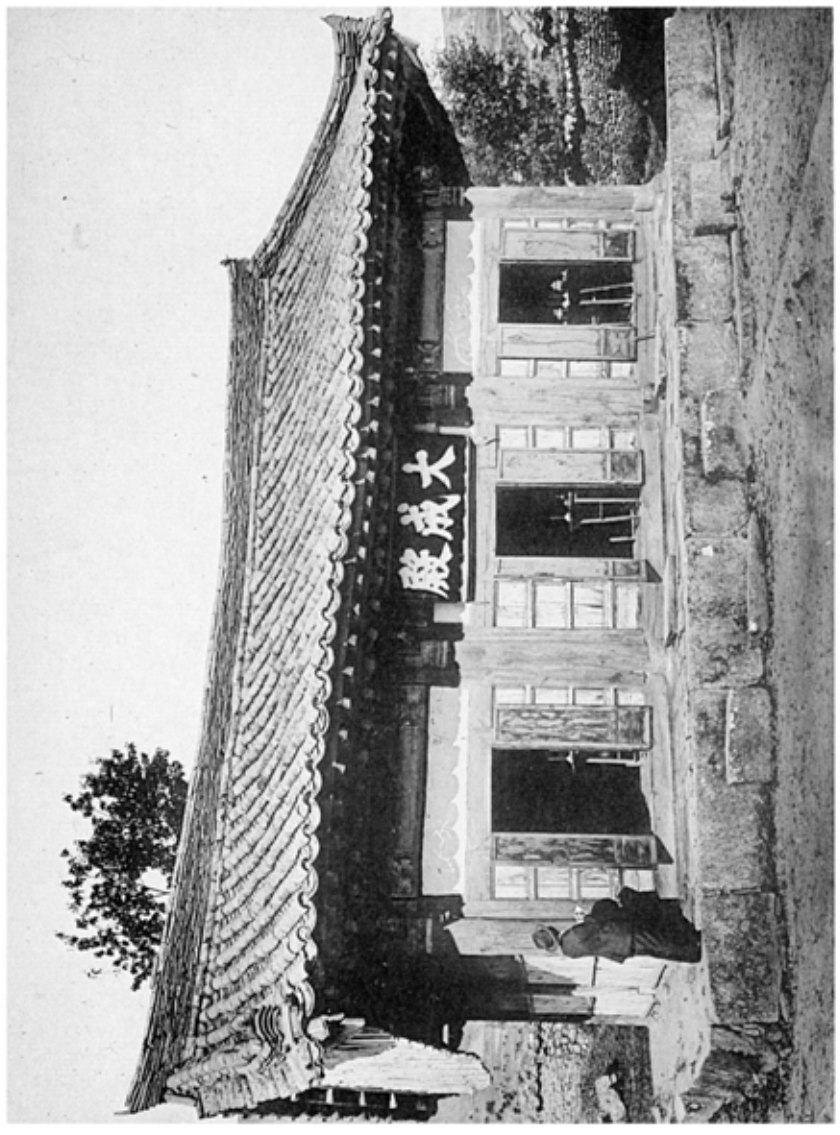

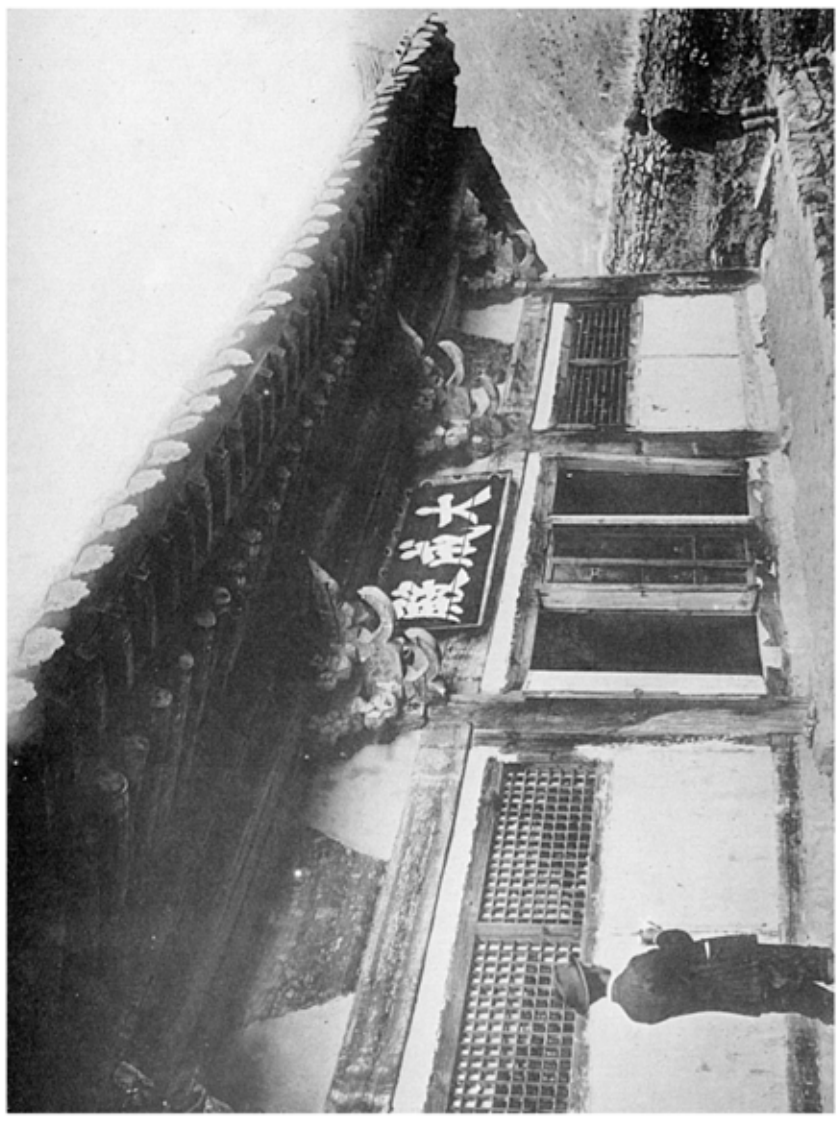

六四頁　高靈文廟大成殿

七四頁　同　同

八四頁　文廟大成殿細部

九四頁　同　文廟大成殿細部

（慶北、高靈郡高靈面）
（慶南、昌寧郡靈山面）

一四〇頁　慶北、昌寧郡昌寧面）
（全南、羅州郡羅州面）　廟大成殿内部天井

一四一頁　同　同　廟大成殿細部

一四二頁　羅州文廟大成殿

一四三頁　昌寧文廟大成殿

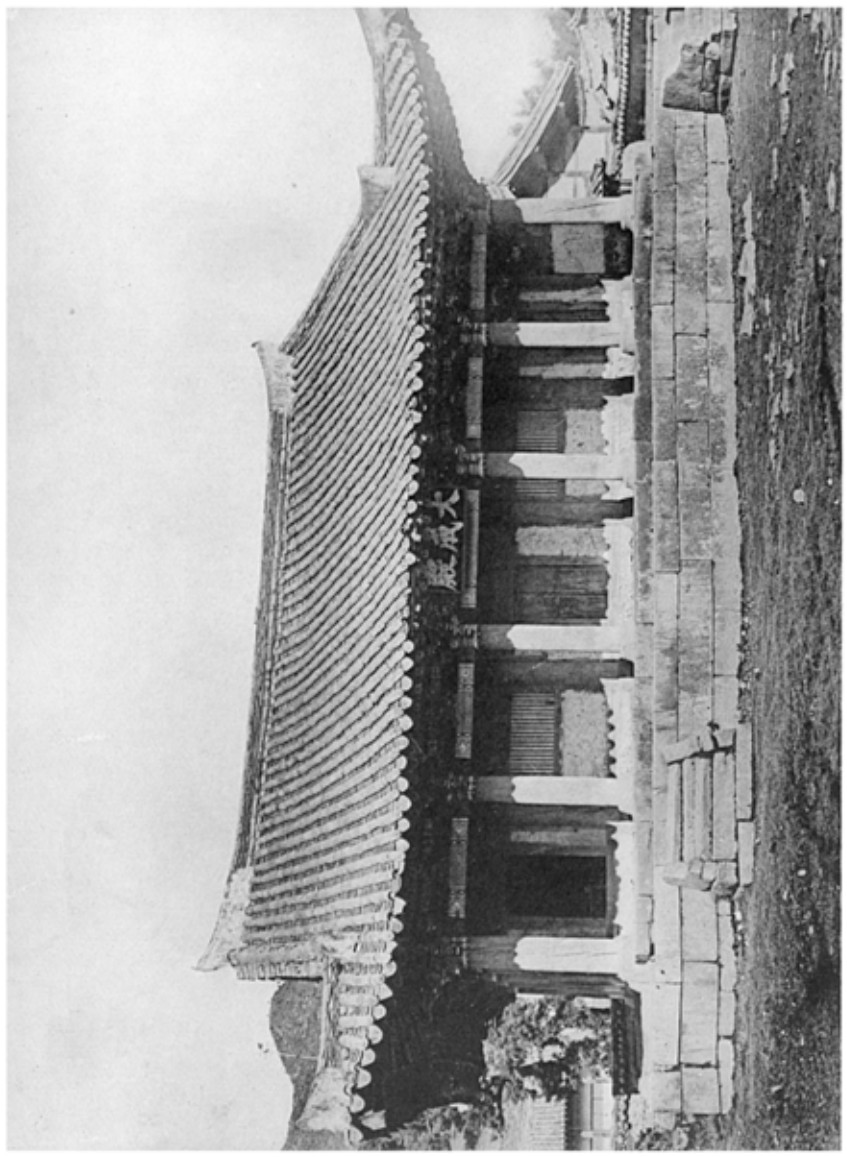

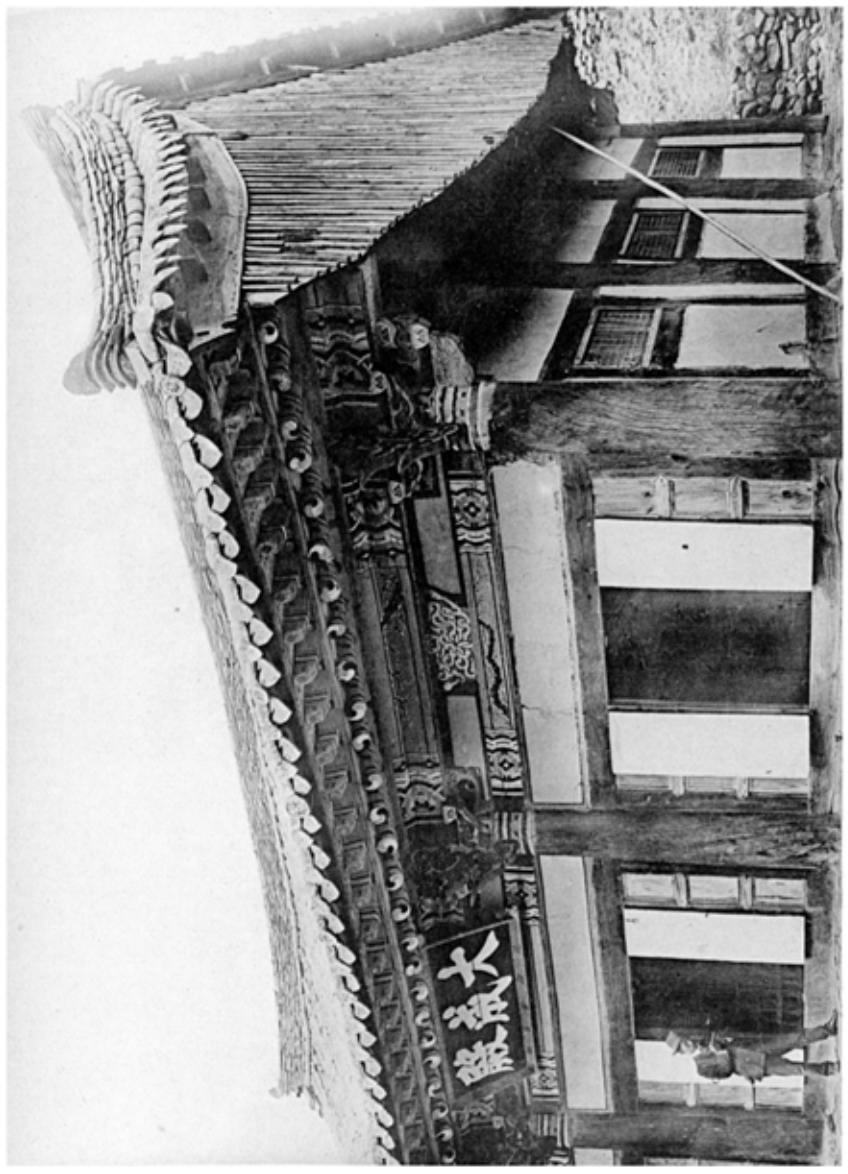

客

舍

五〇五四　安邊客舍駕鶴樓正面

五〇五五　同　客舍駕鶴樓平面圖

（咸南、安邊郡鶴城面）

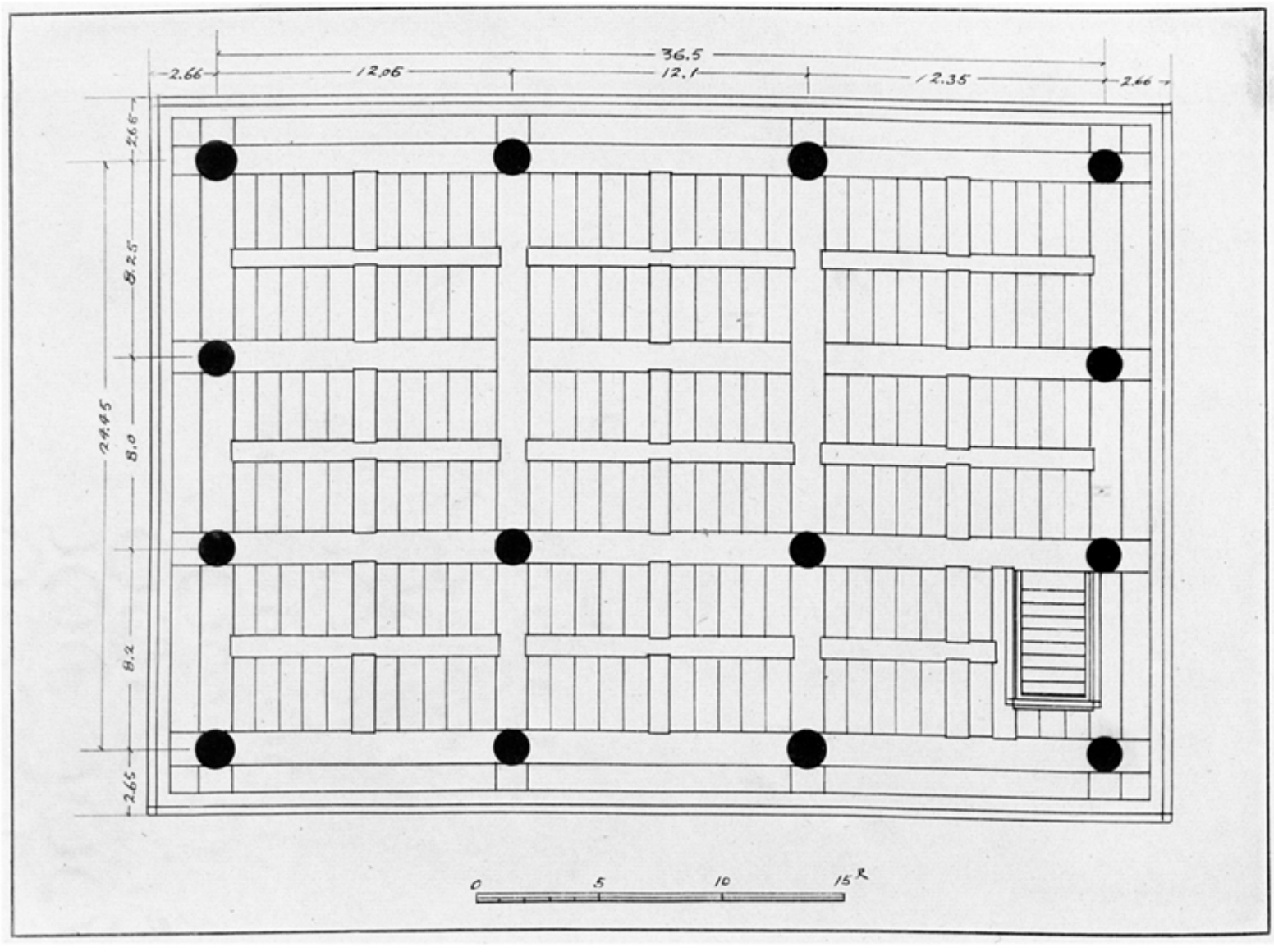

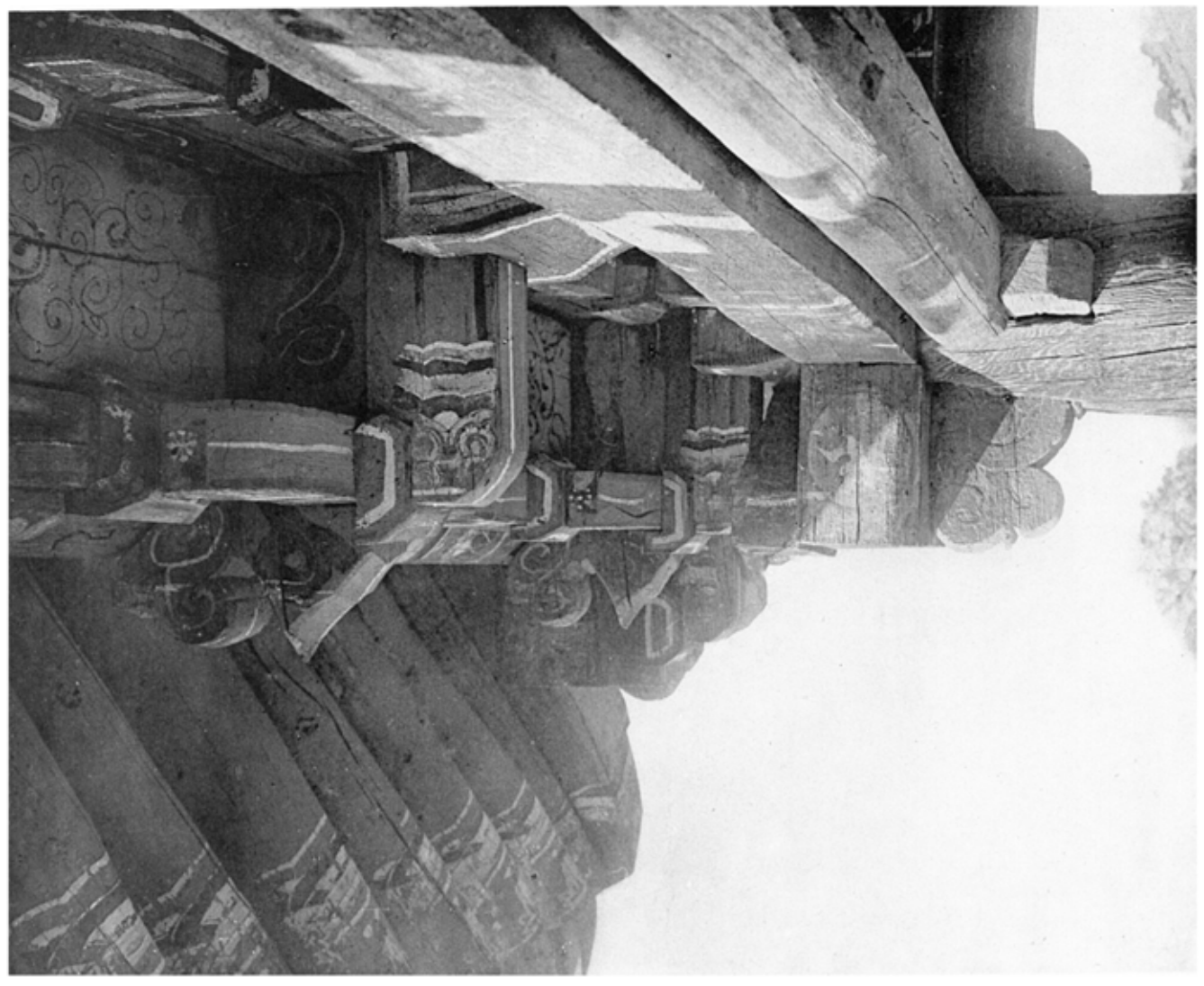

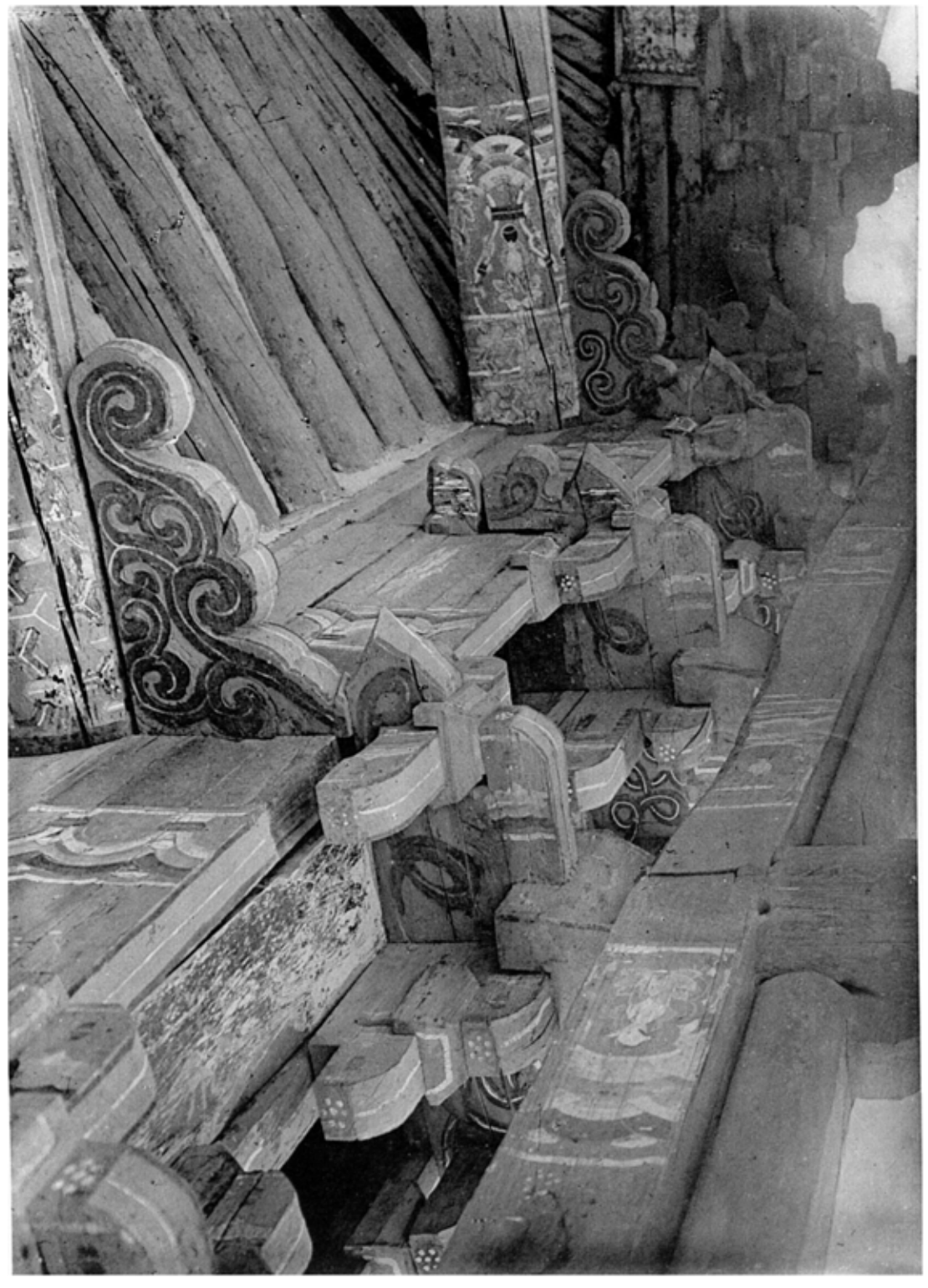

図四五　安邦客舎鵲樓外部斗栱
図四六　同　客舎鵲樓内部斗栱
（咸南、安邦郡鶴城面）

第五六

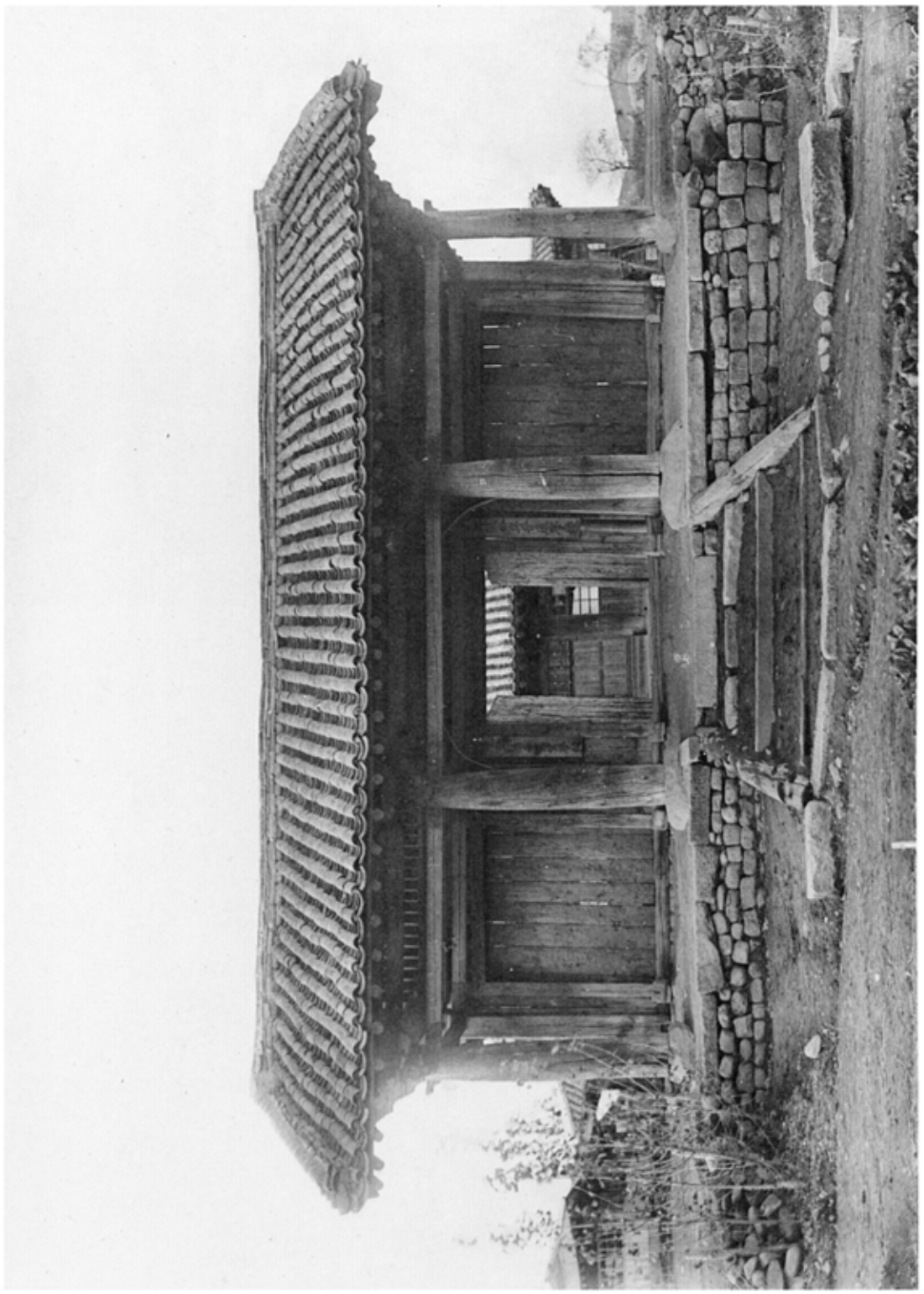

第五七

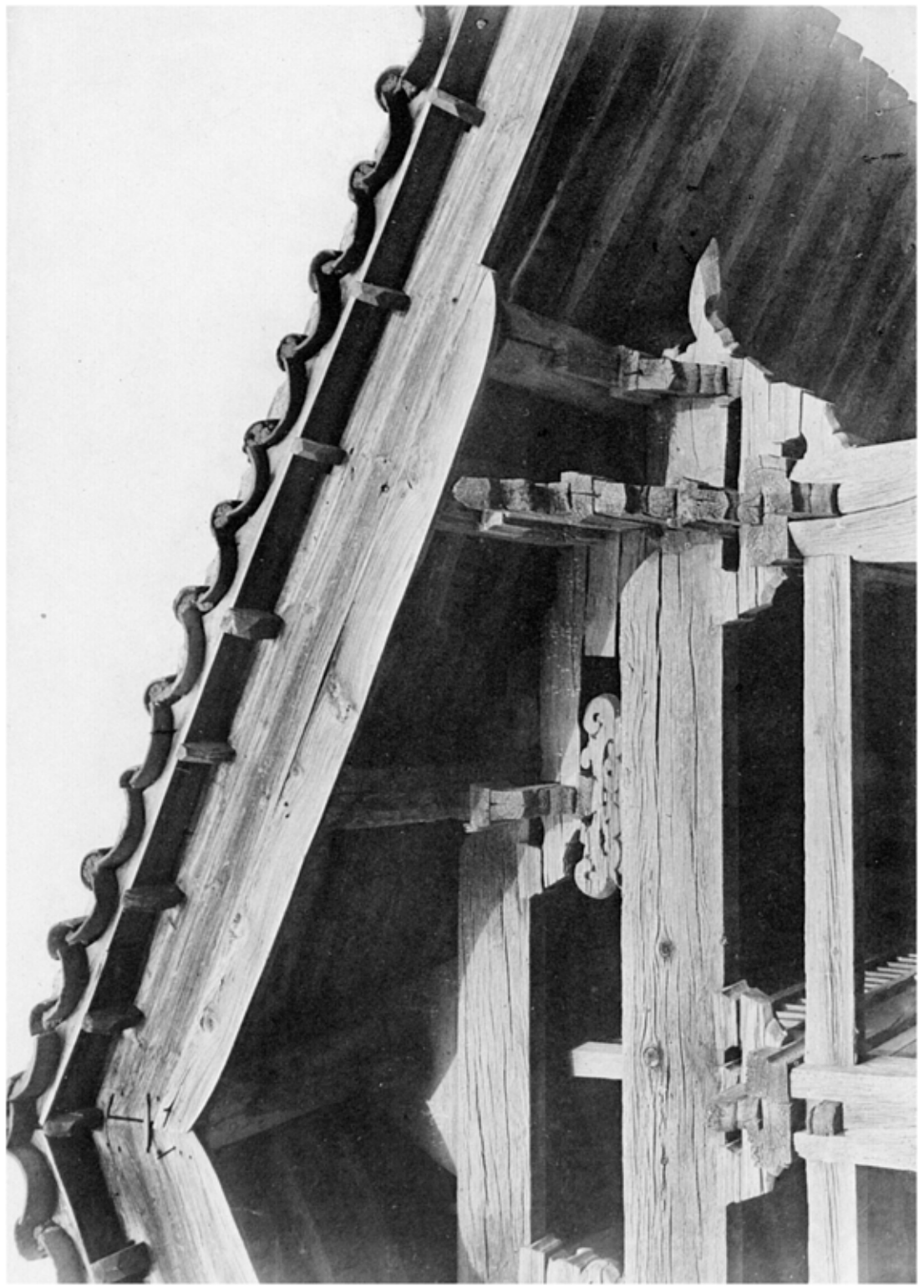

第五六　江陵客舎外門前面
第五七　同　客舎外門側面細部
（江原、江陵郡江陵面）

도0001

도0002

도0003

도0004

도0000　安邊客舍中門
도0001　同　客舍中門斗栱　其一
도0002　同　客舍中門斗栱　其二
도0003　同　客舍

（咸南，安邊郡鶴城面）

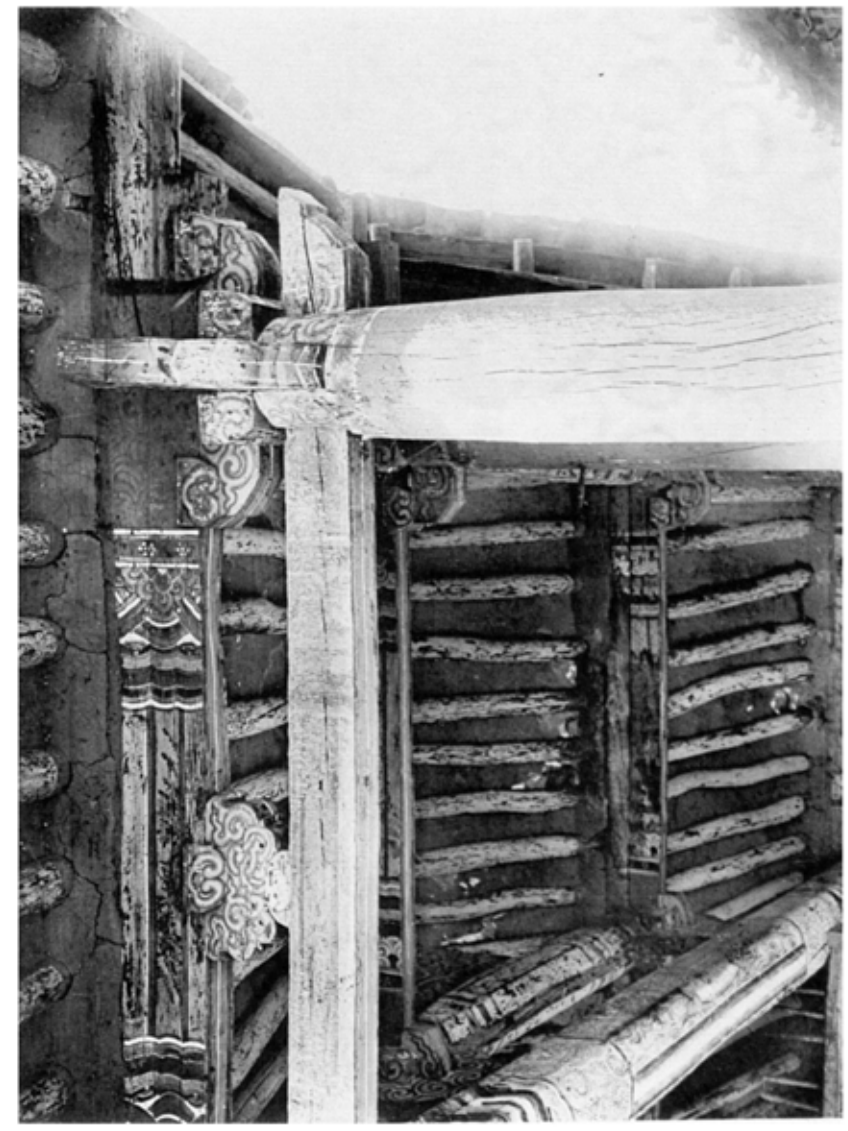

第〇K四

第〇K五

第〇K六　向拜全面檜扇及唐破風

第〇K七　同　全面檜扇細部

第〇K八　同　全面檜扇內部

（慶光院客殿）

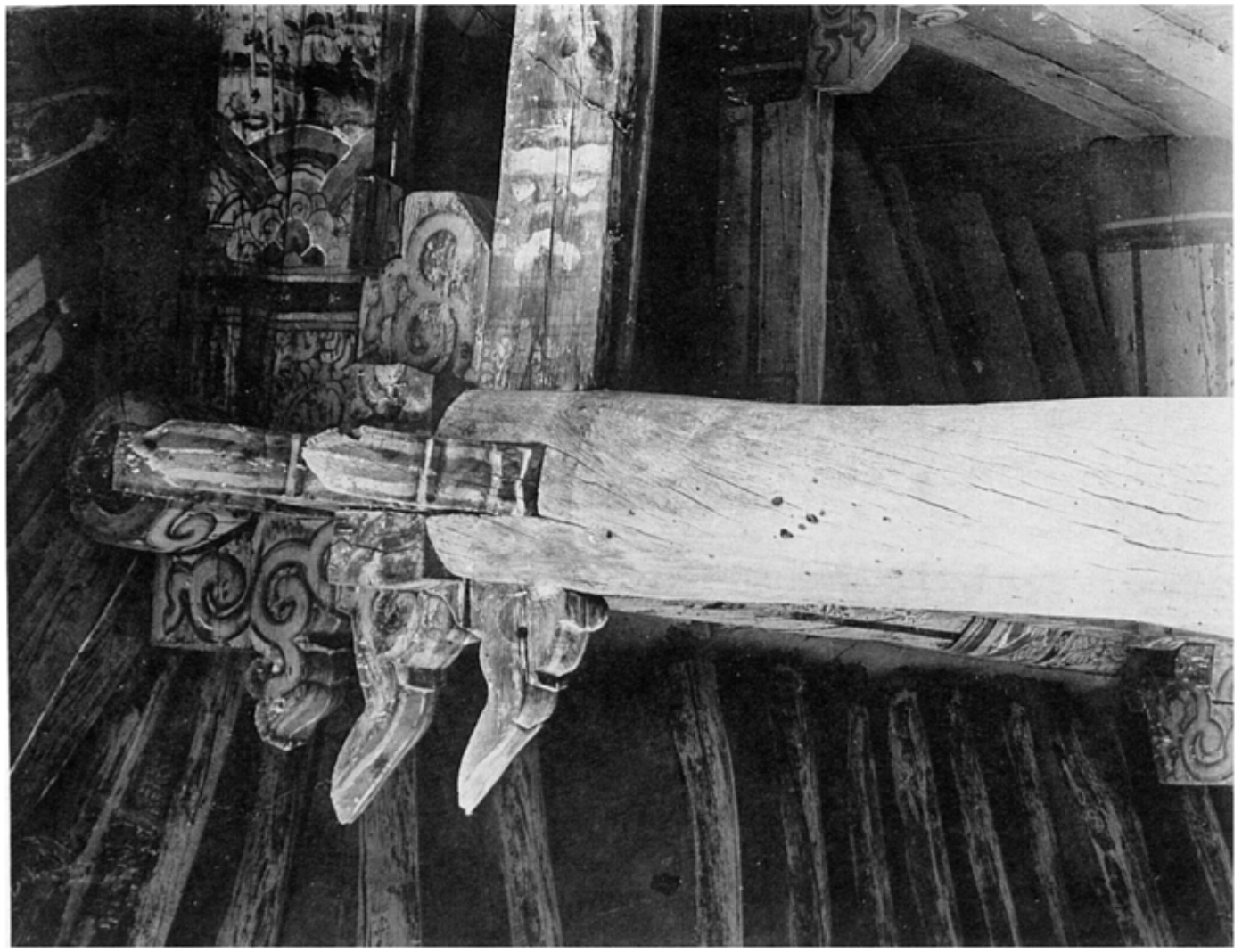

第〇六七図　高麗客舎貢館内部
第〇六八図　同　客舎貢館間寸景　（慶北、高麗郡高麗面）

成川東明館配置圖

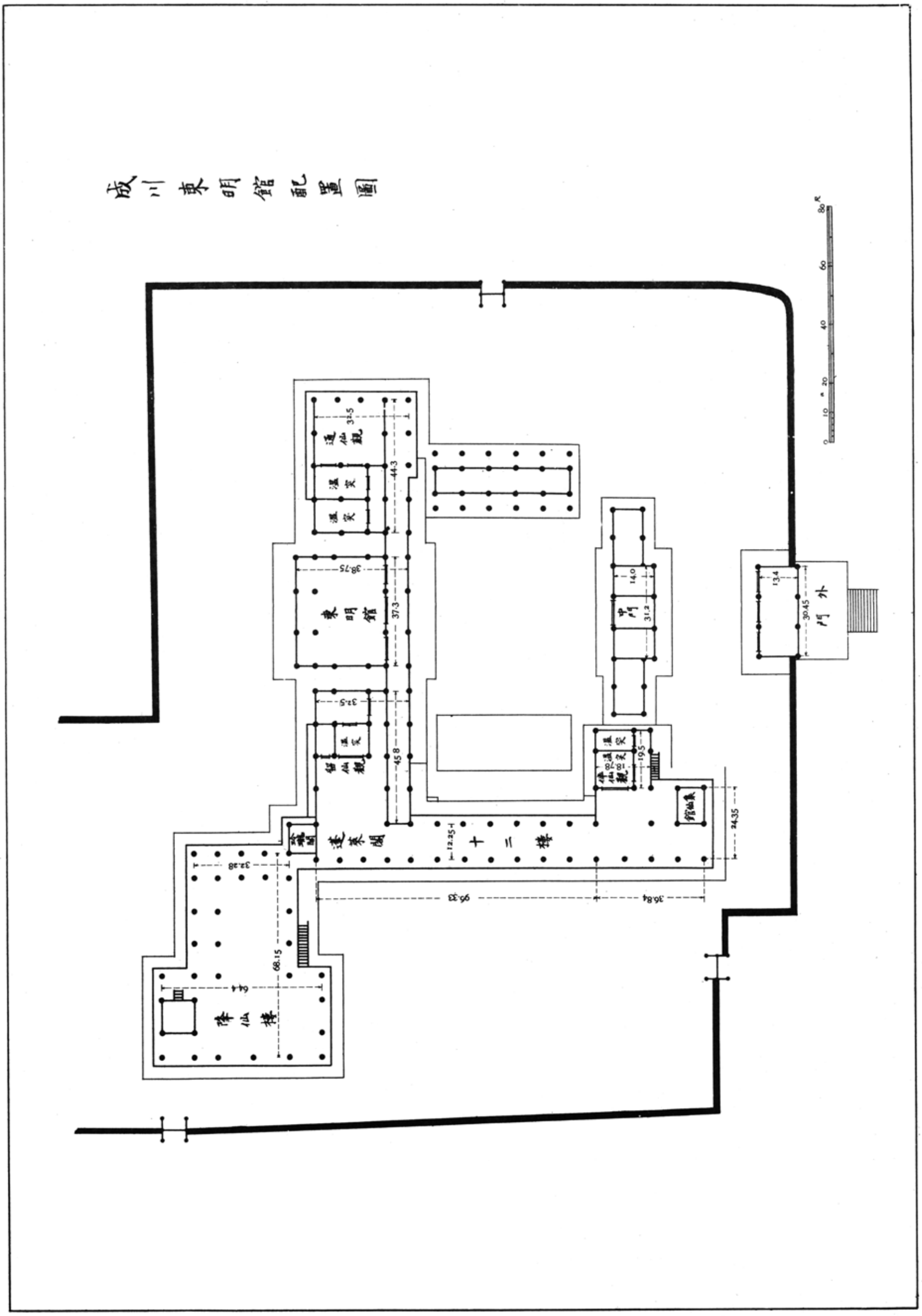

二六六　成川客舍東明館平面圖　（平南、成川郡成川面）

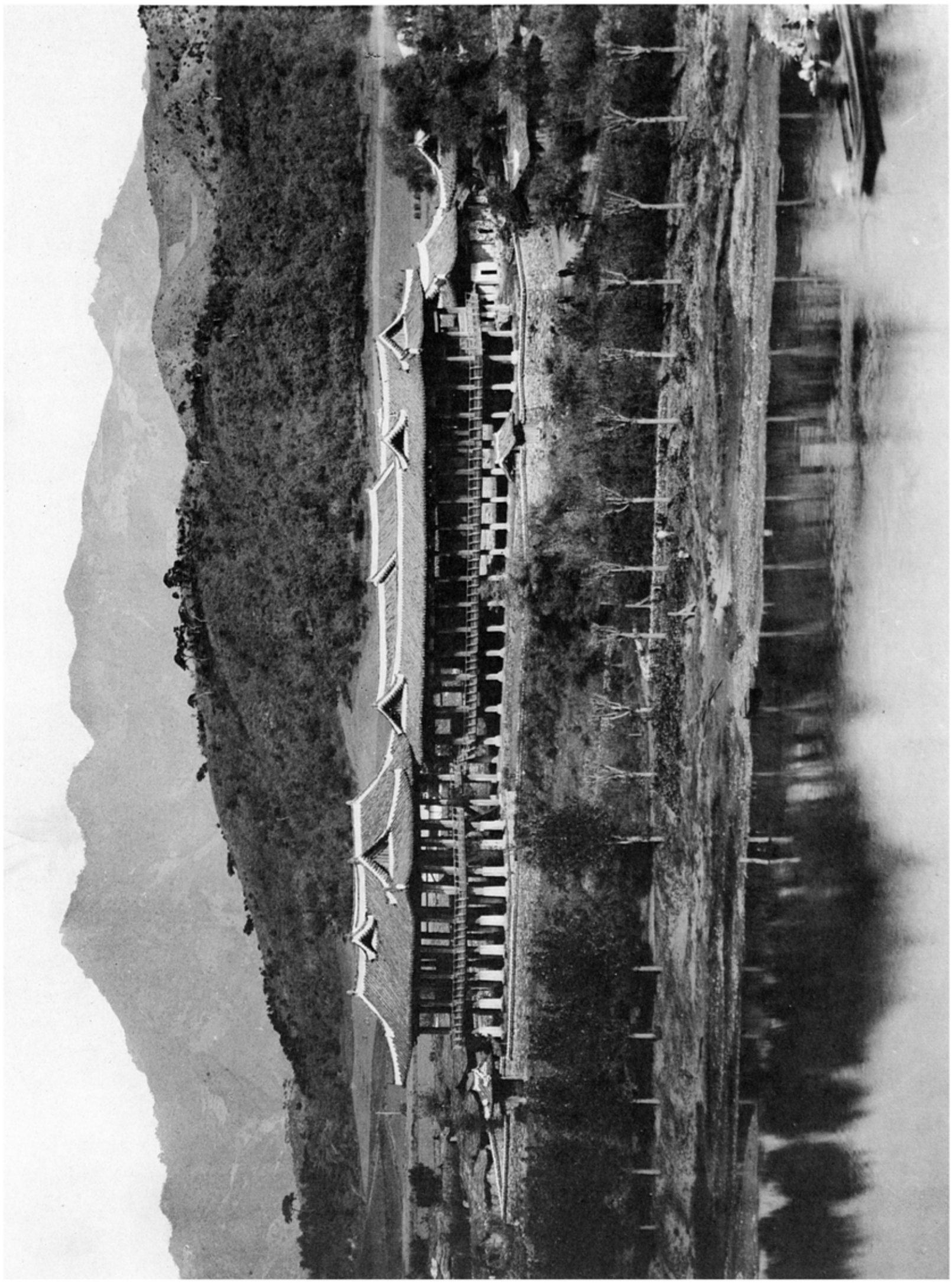

成川客舎東明館全景　（平南、成川郡成川面）

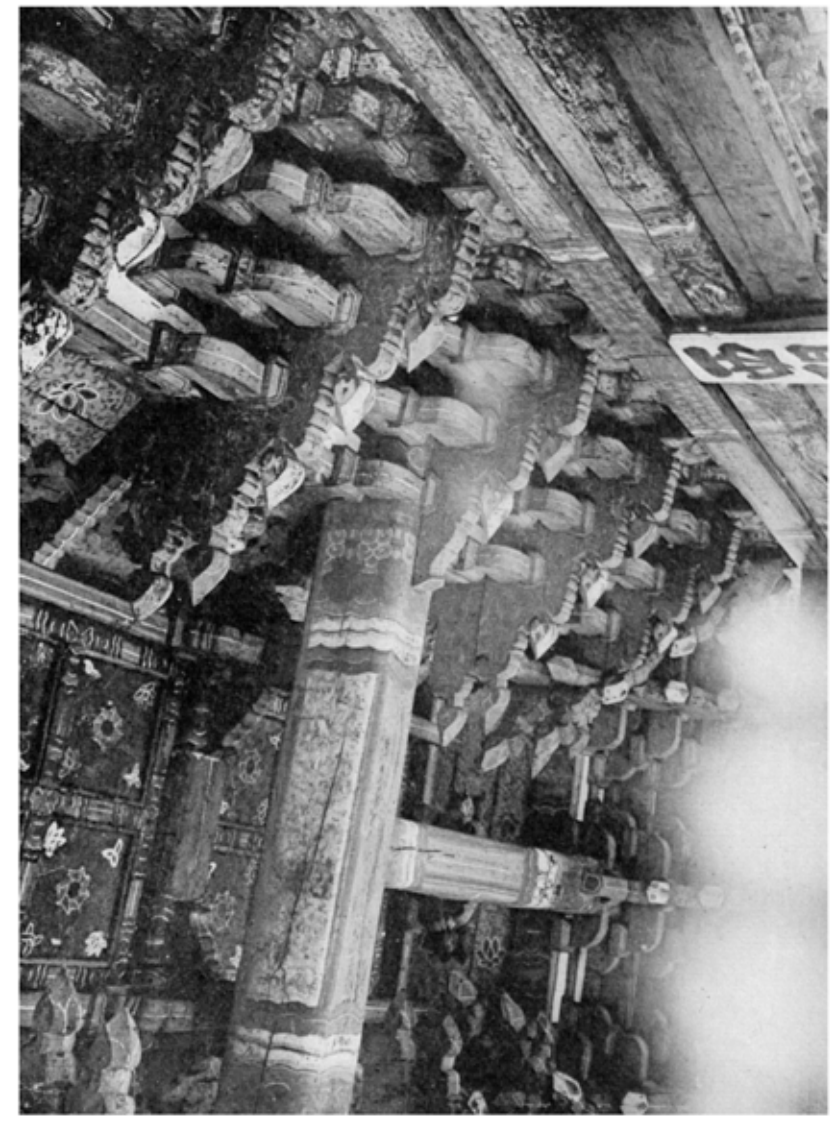

一四七頁

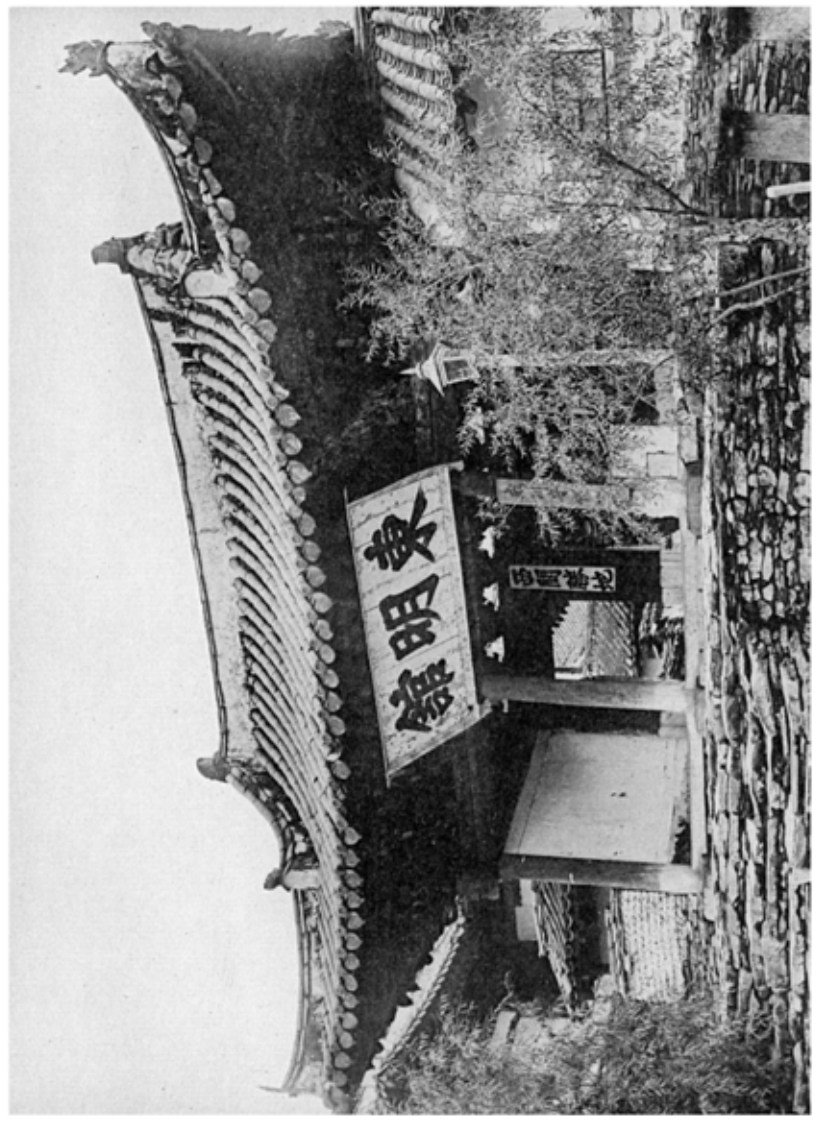

一四八頁

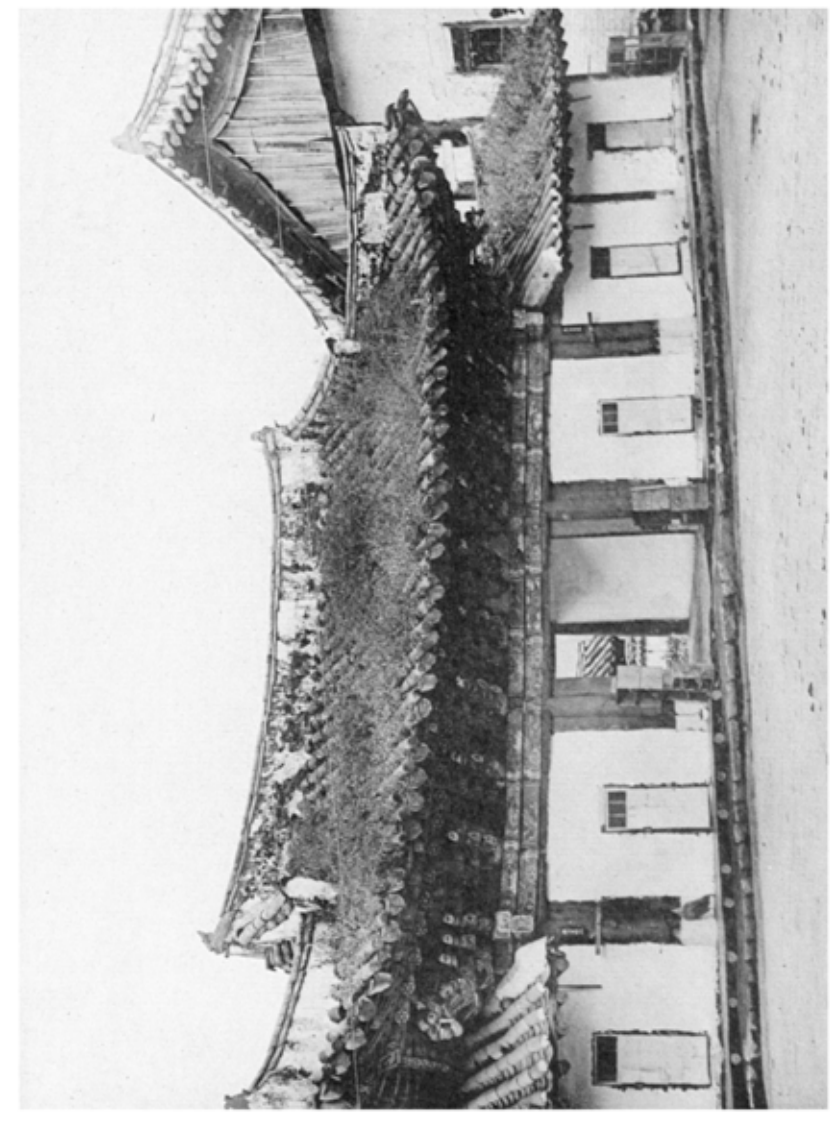

一四九頁

一五〇頁

一五一頁　成川客舎東明館外門

一五二頁　同　客舎東明館外門内部寸棟及天井

一五三頁　同　客舎東明館外門外部寸棟

一五四頁　同　客舎東明館中門

（平南、成川郡成川面）

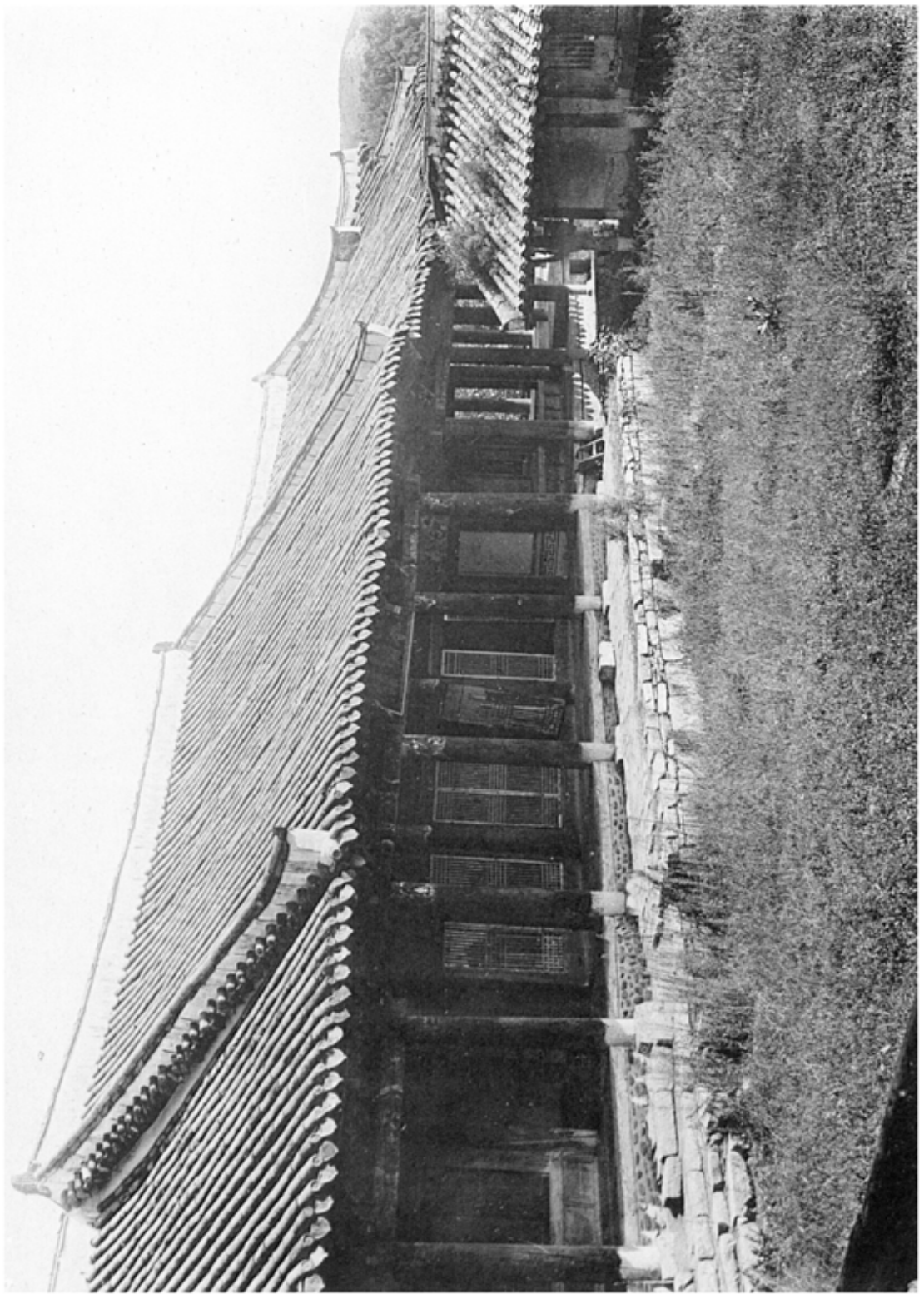

第四五表　成川客舎東明館前面
第四六表　同　客舎東明館背面及降仙樓

（平南、成川郡成川面）

五〇七　成川客舎東明館十二樓

五〇八　同　客舎東明館降仙樓

（平南、成川郡成川面）

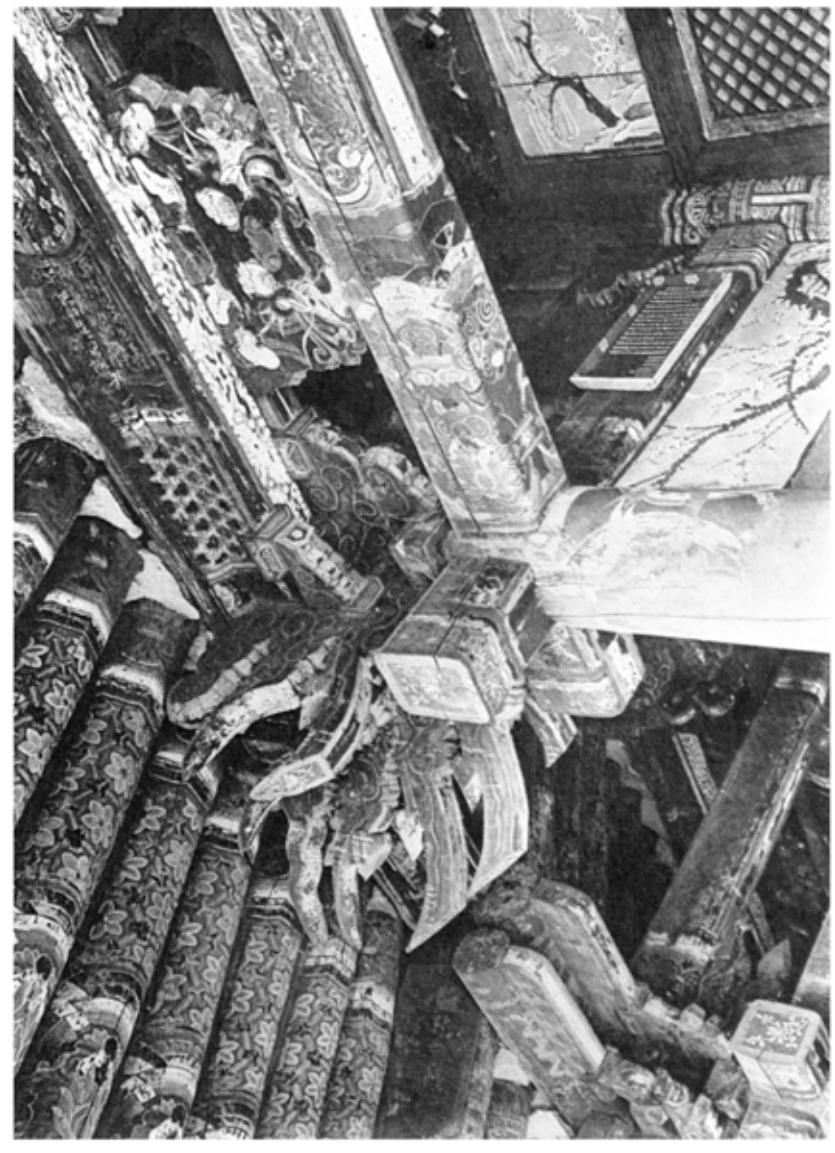

図〇六〇

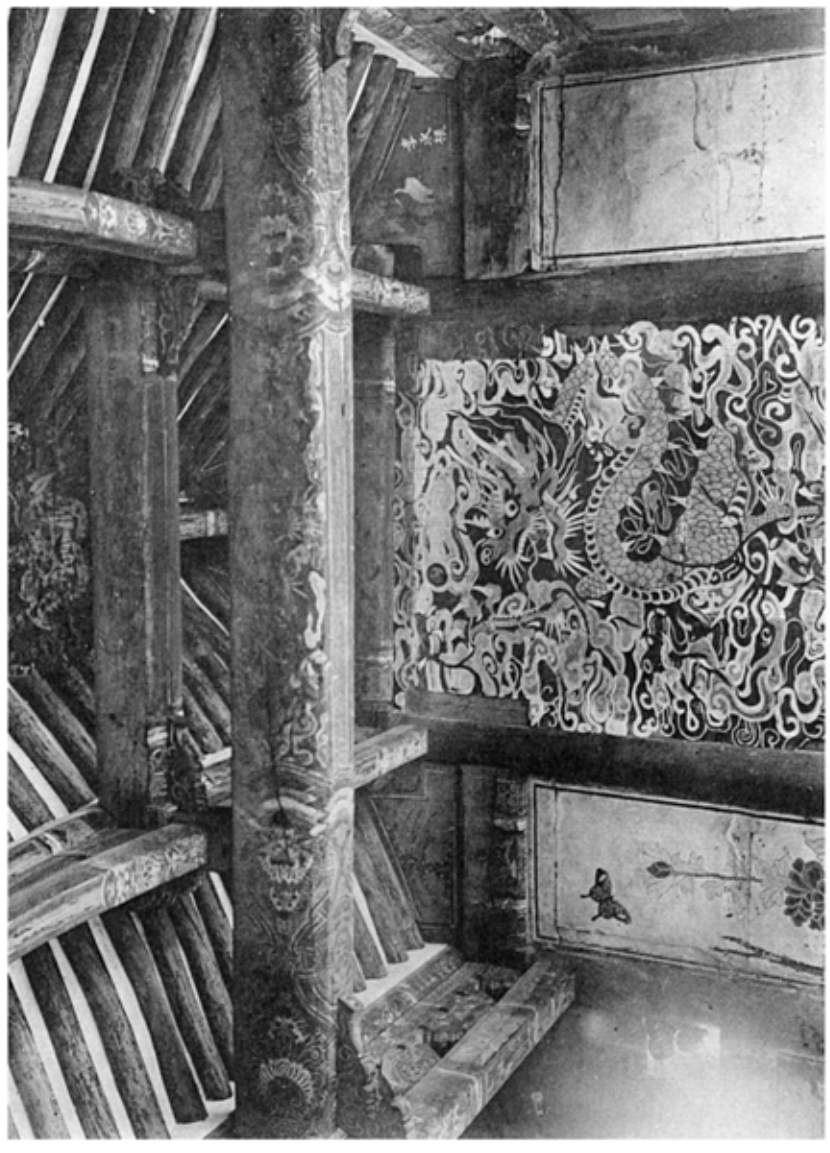

図〇六一

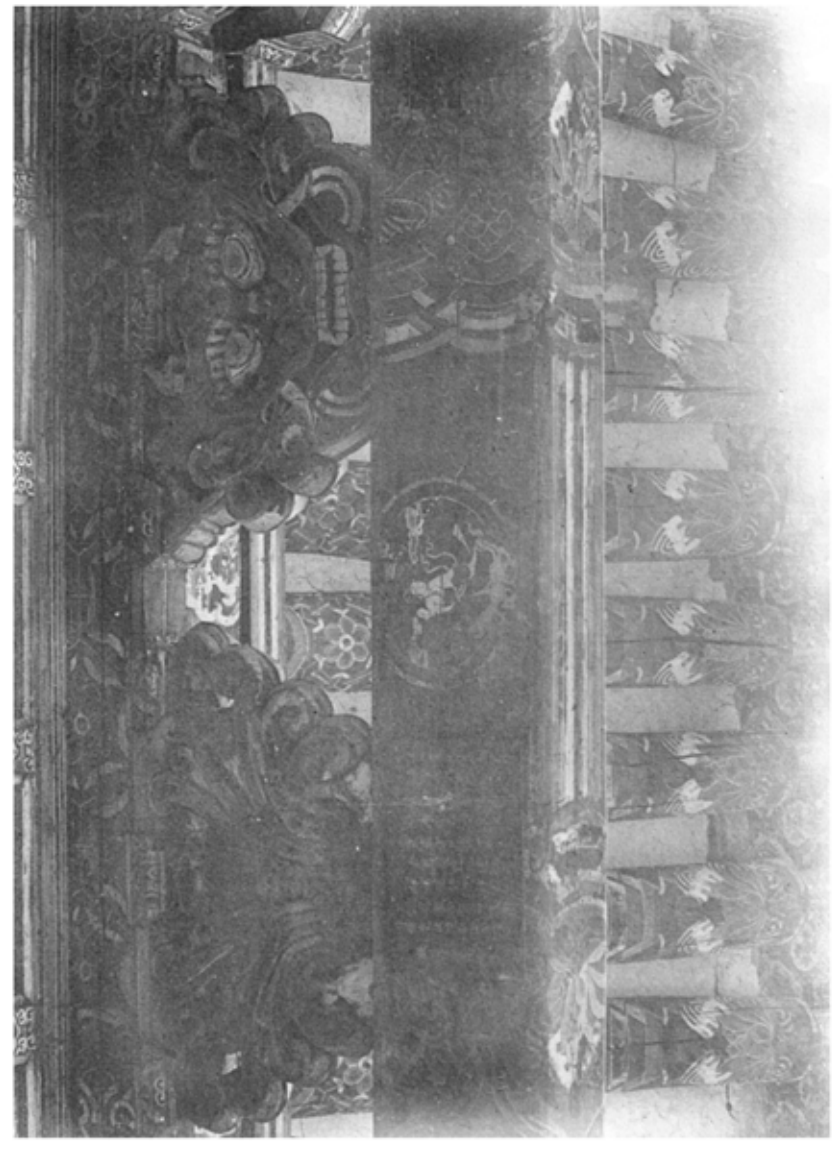

図〇六二

図〇六一　成川客舎東明館内部
図〇六二　同　客舎東明館斗栱
図〇六三　同　客舎東明館降仙楼斗栱
図〇六四　同　客舎東明館降仙楼花板

（平南、成川郡成川面）

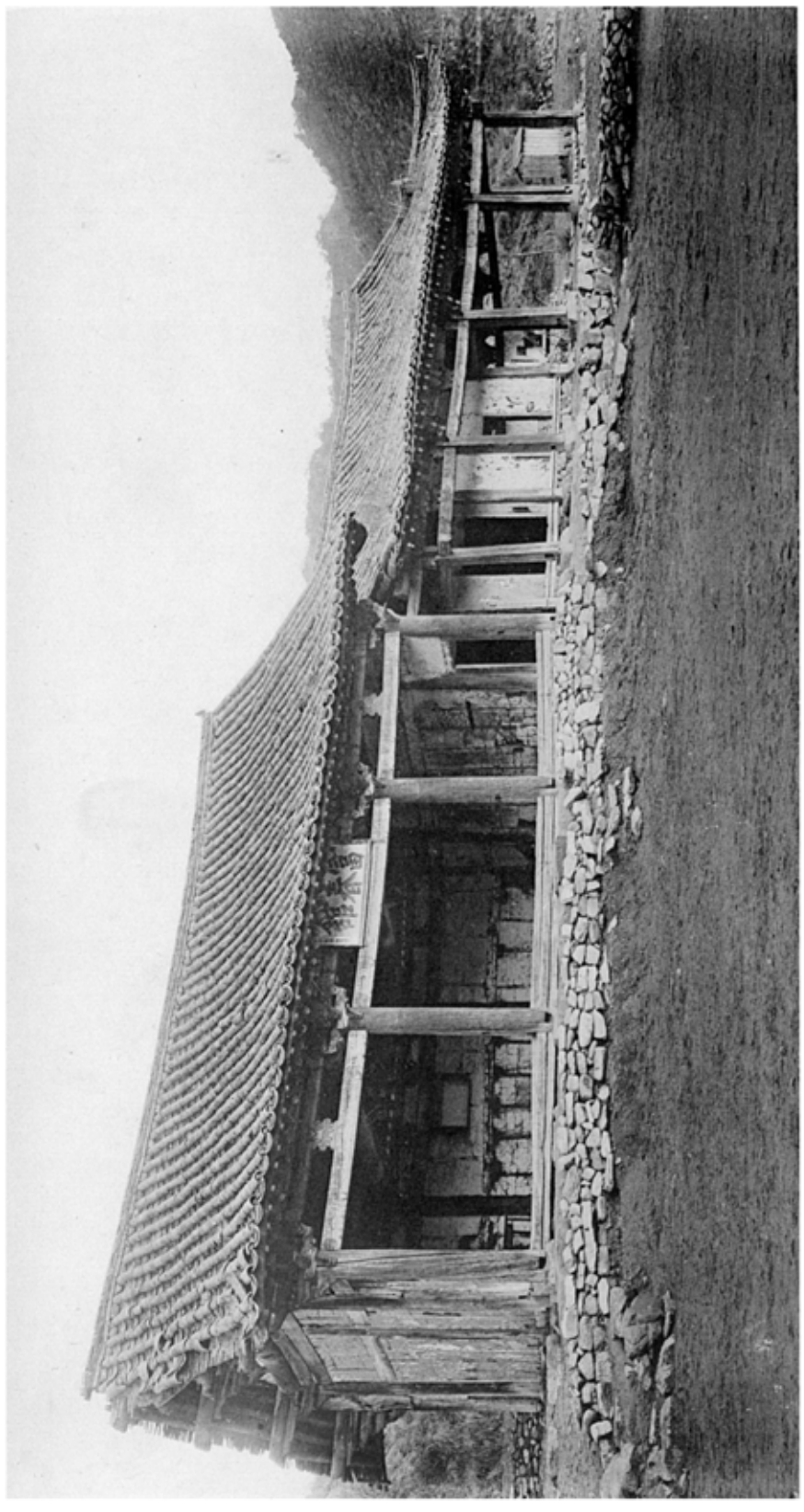

第二四

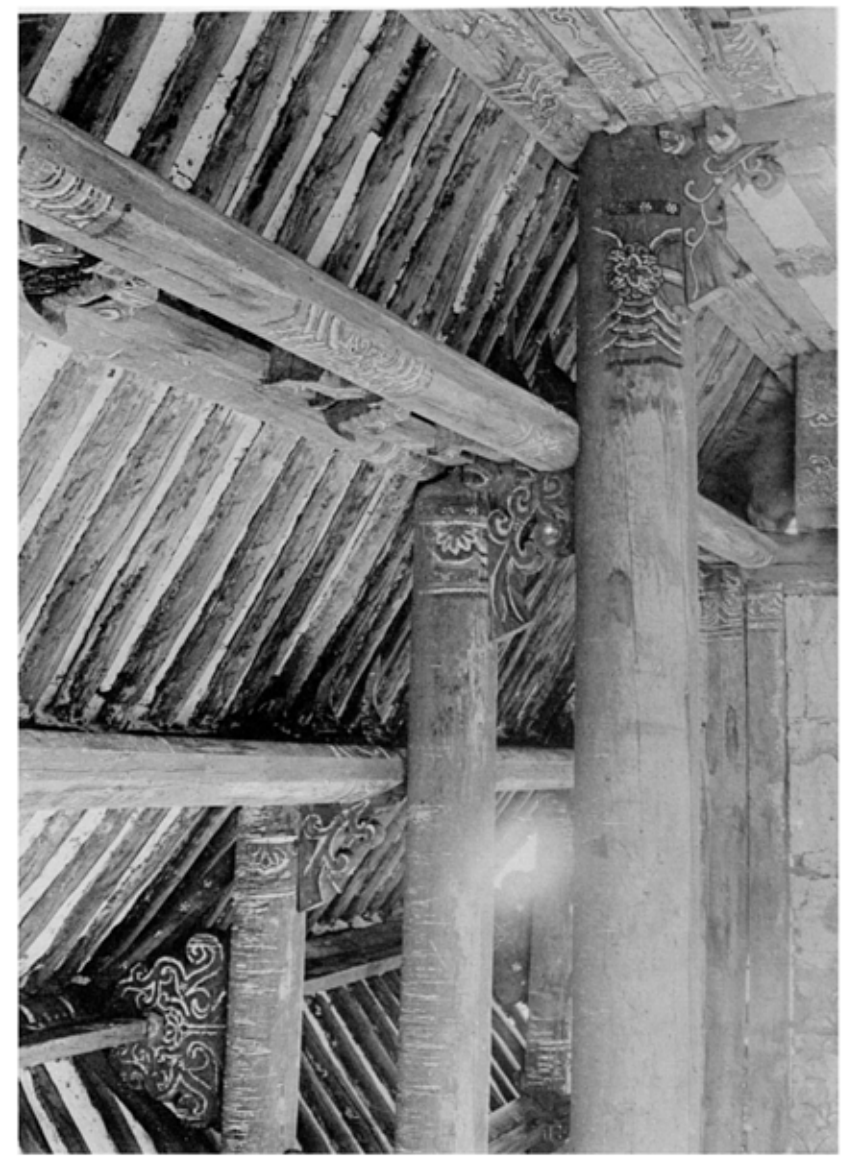

第二五

第二六

富寧客舍富春館
同　客舍富春館内部天井
同　客舍富春館斗栱

（咸北、富寧郡富寧面）

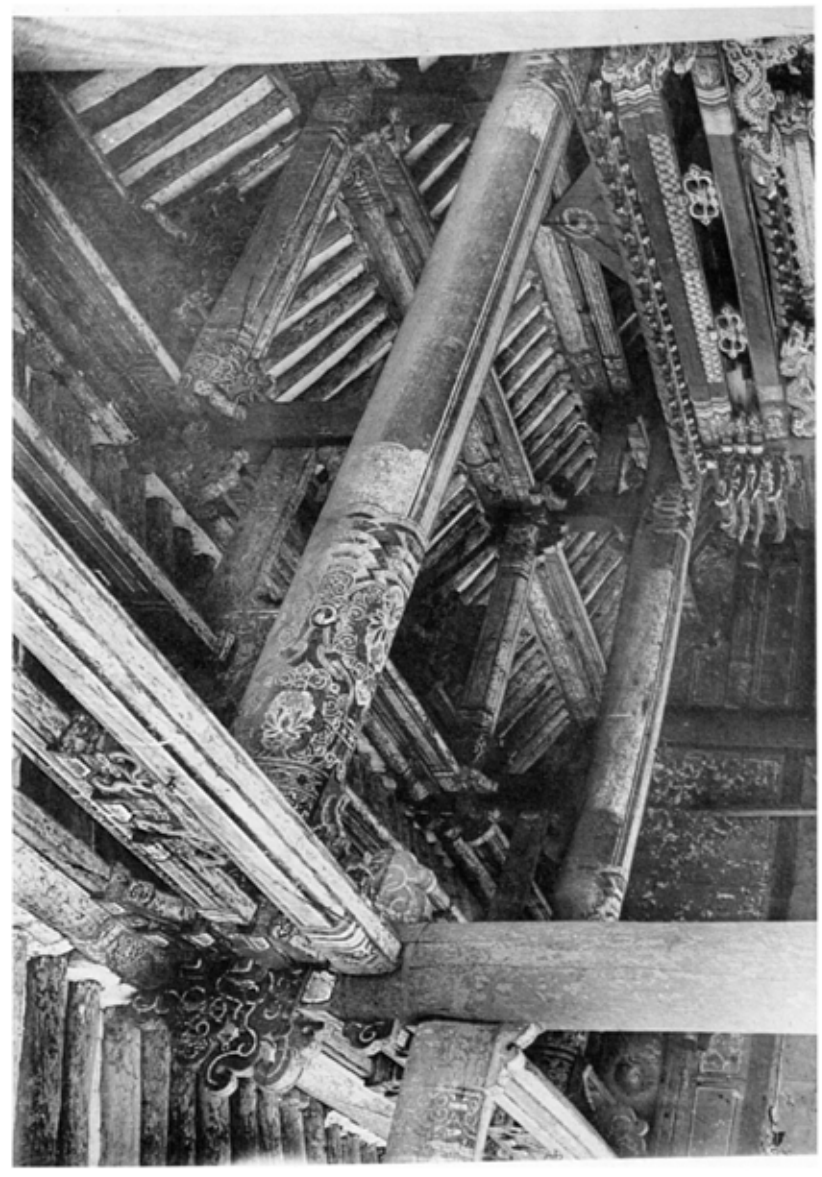

五〇四

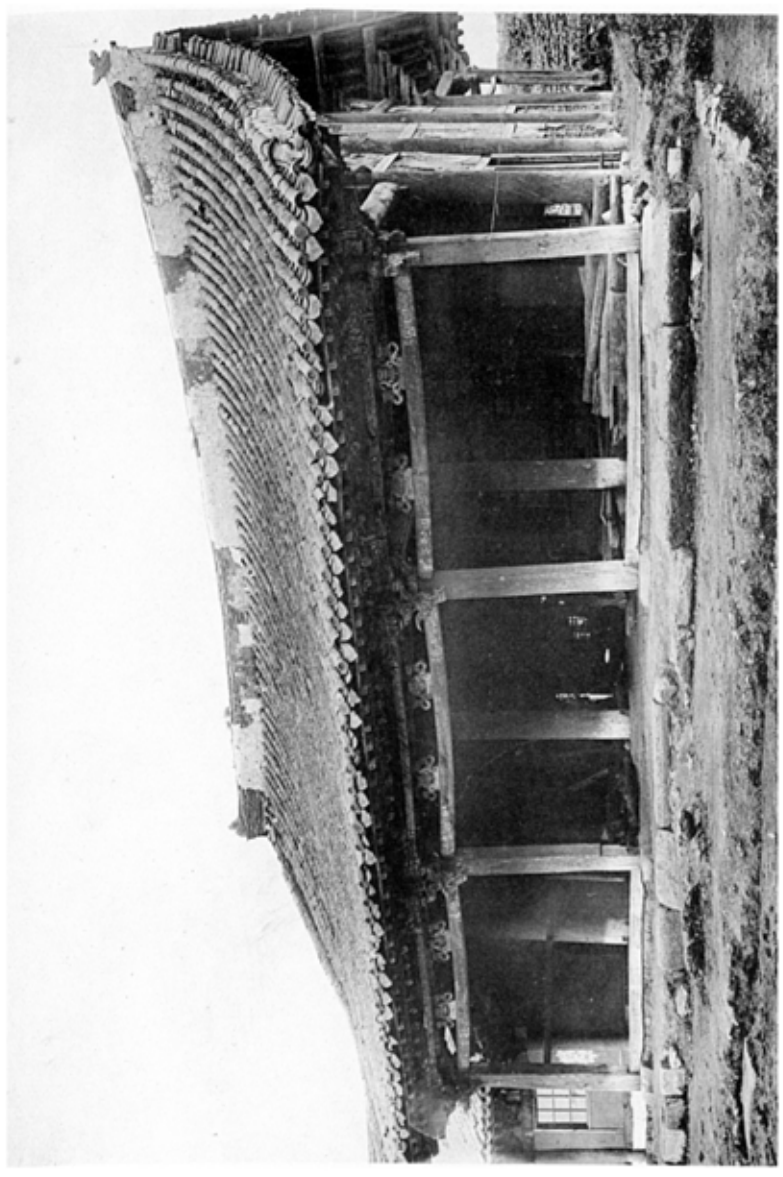

五〇五

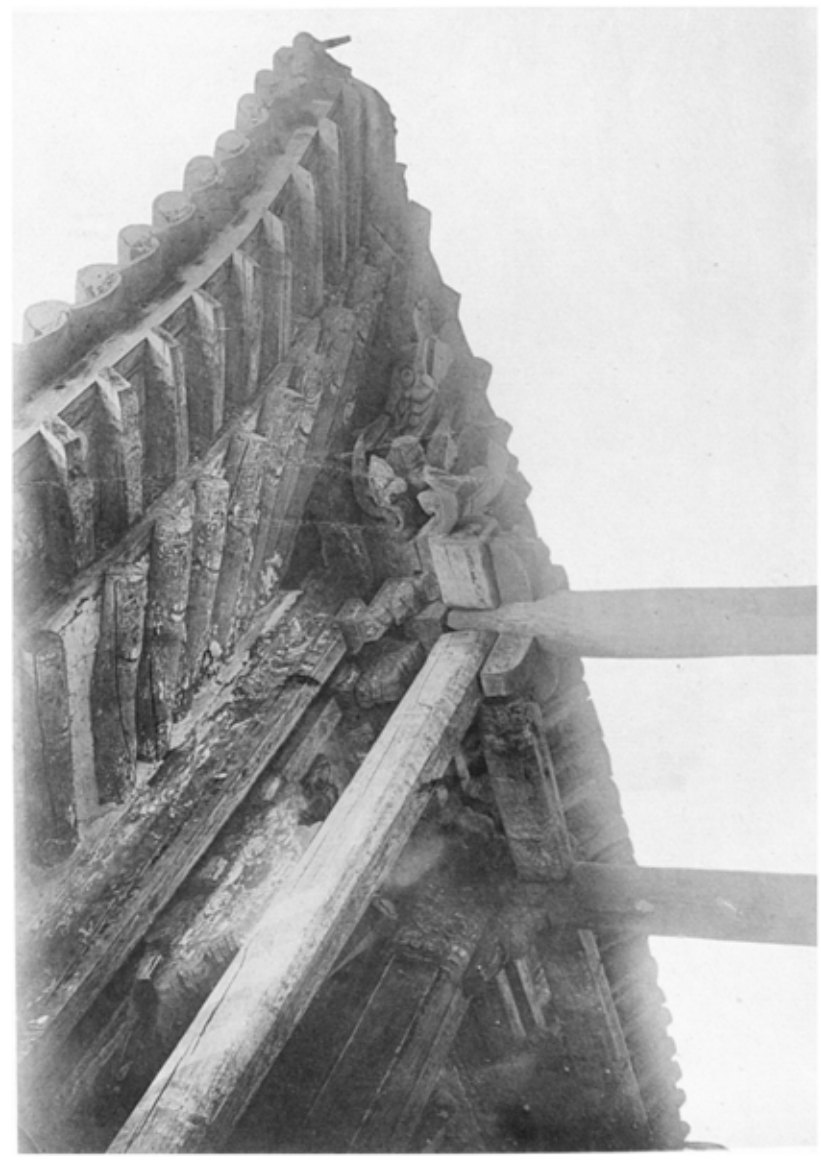

五〇九

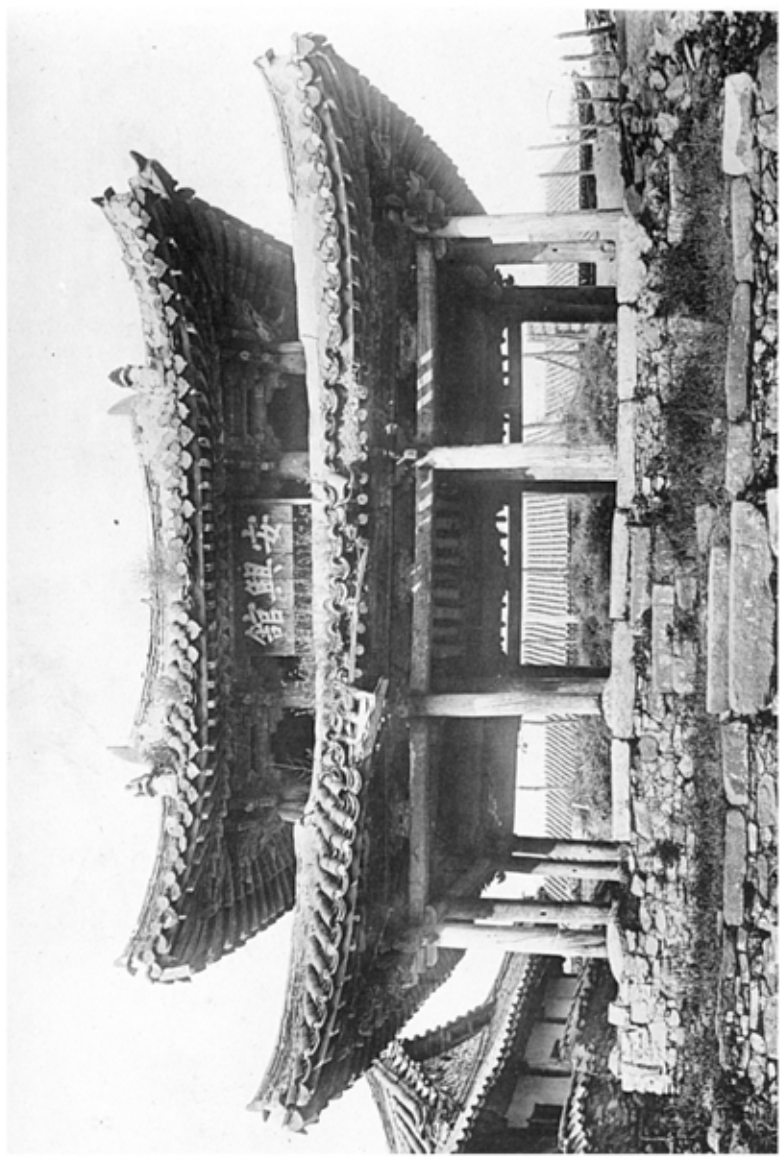

五〇六　黄州客舎
五〇八　安州客舎安興館

五〇七　同　客舎内部
五〇九　同　客舎安興館外部寸様

（黄海、黄州郡黄州面）
（平南、安州郡安州面）

図〇九〇

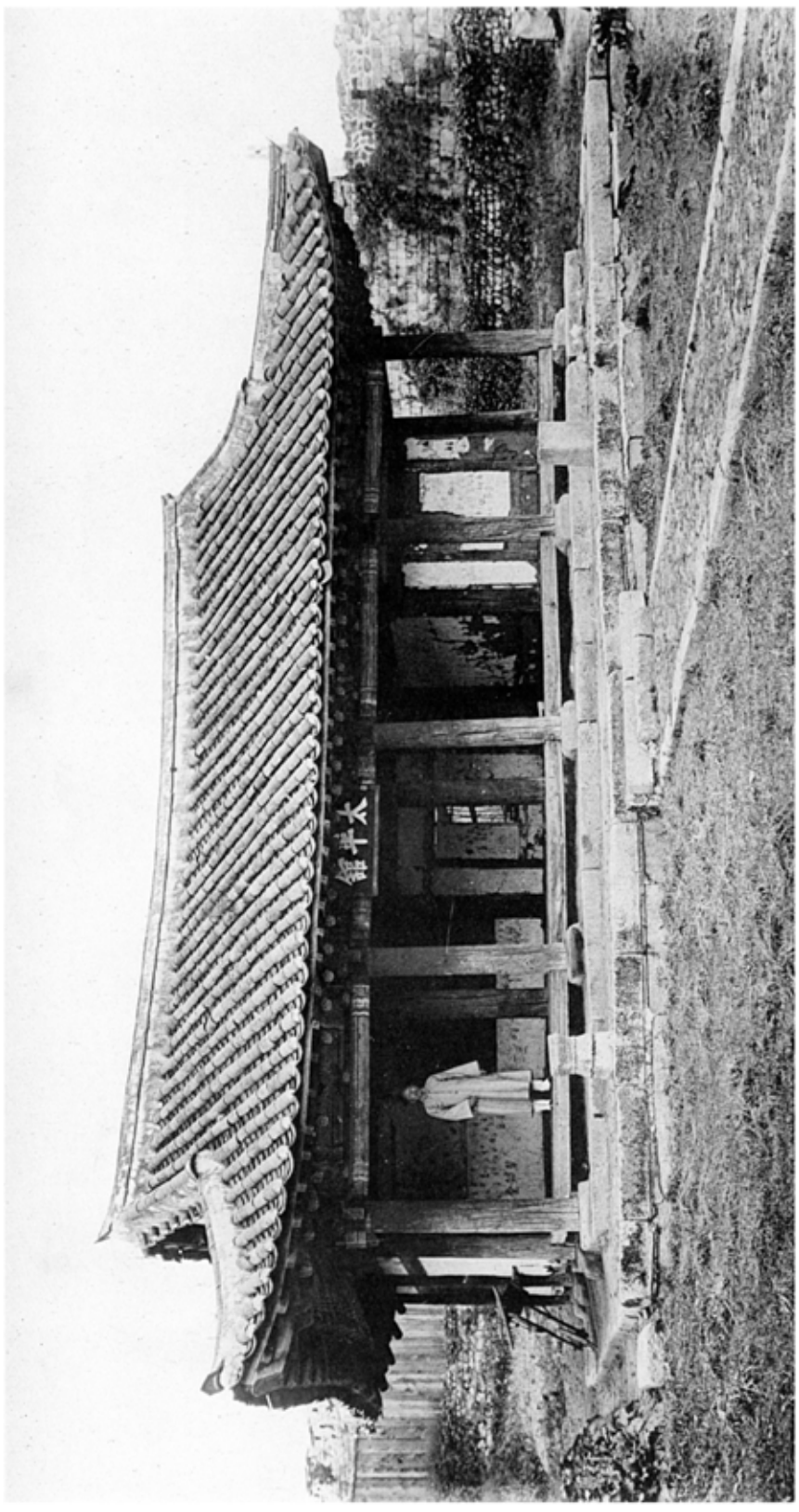

図〇九一

図〇九二

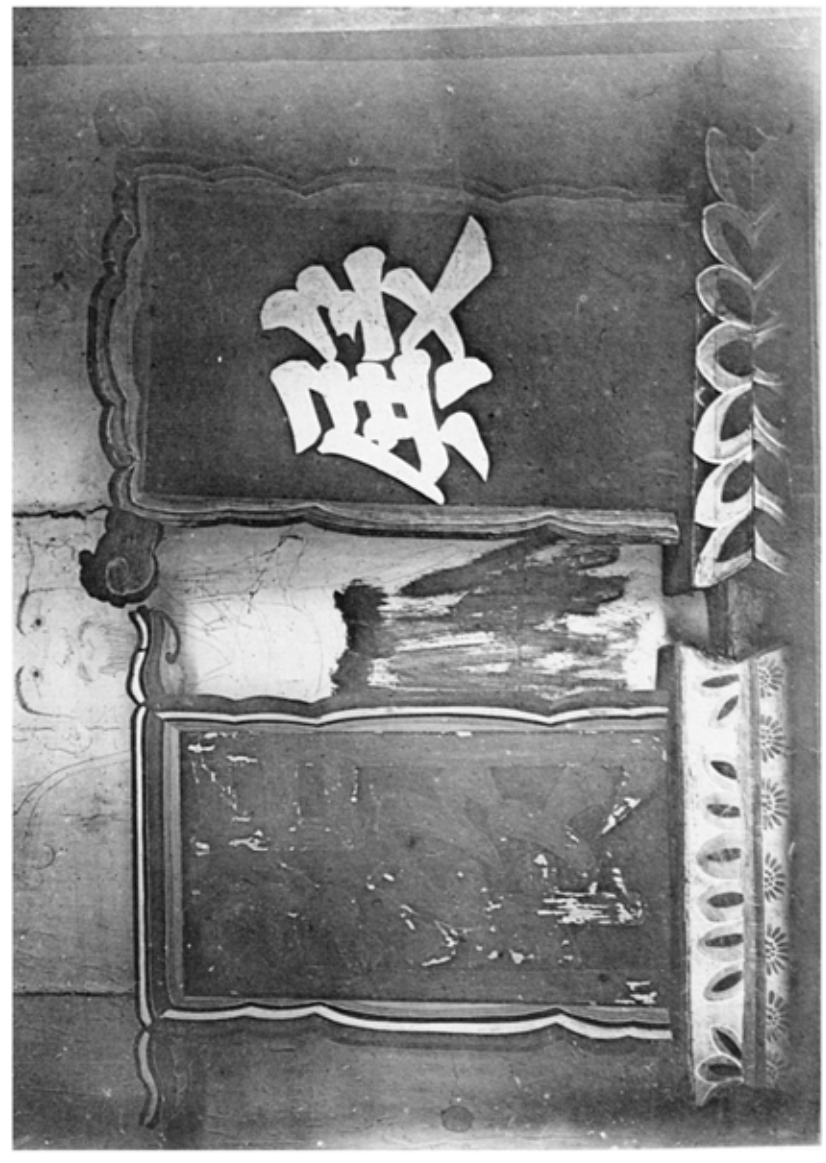

図〇九〇　開城客舎太平館
図〇九一　同　客舎太平館内部天井　（京畿、開城府）
図〇九二　同　客舎太平館殿牌及閾牌

第〇四

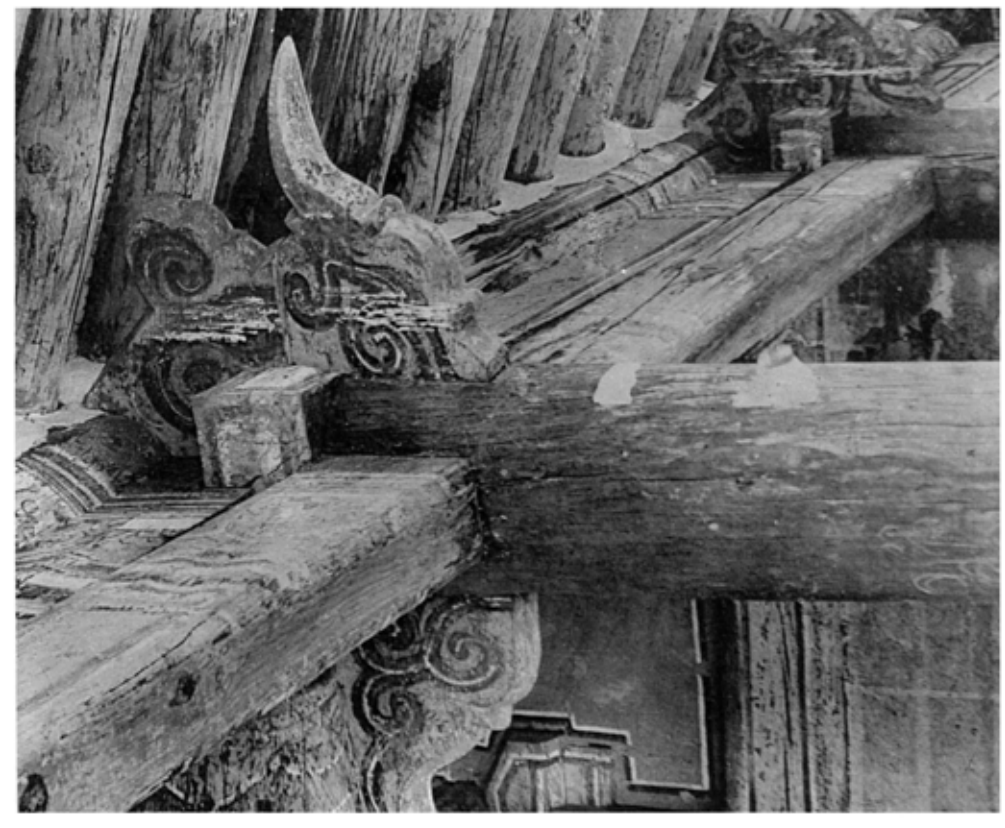

第〇五

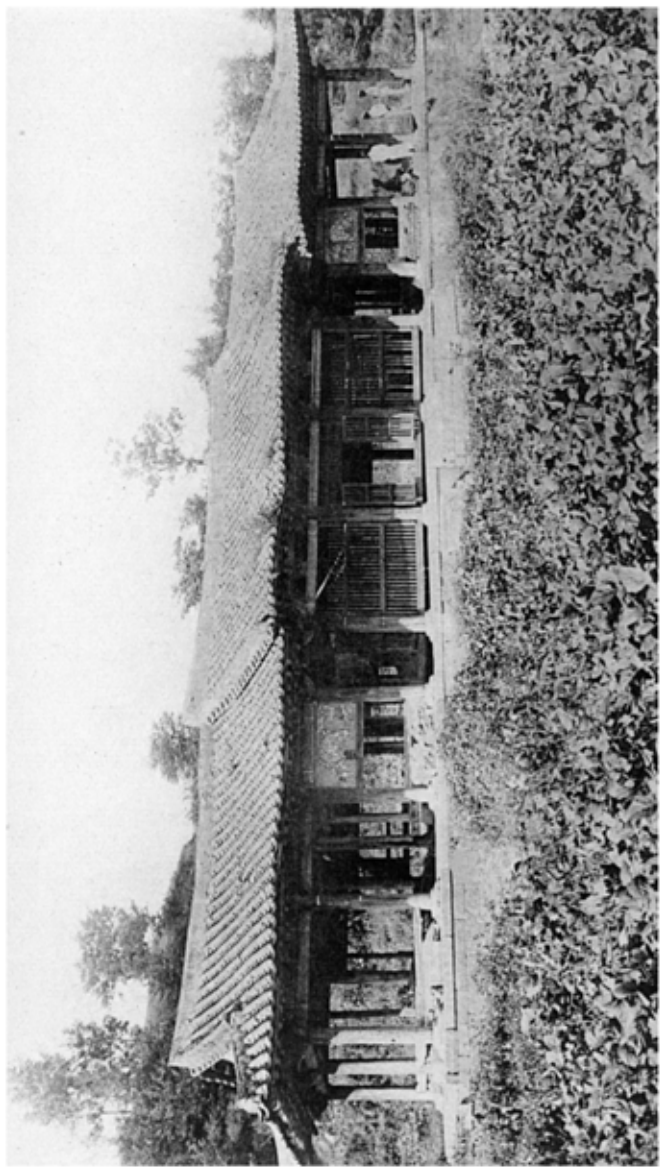

第〇六

第〇七

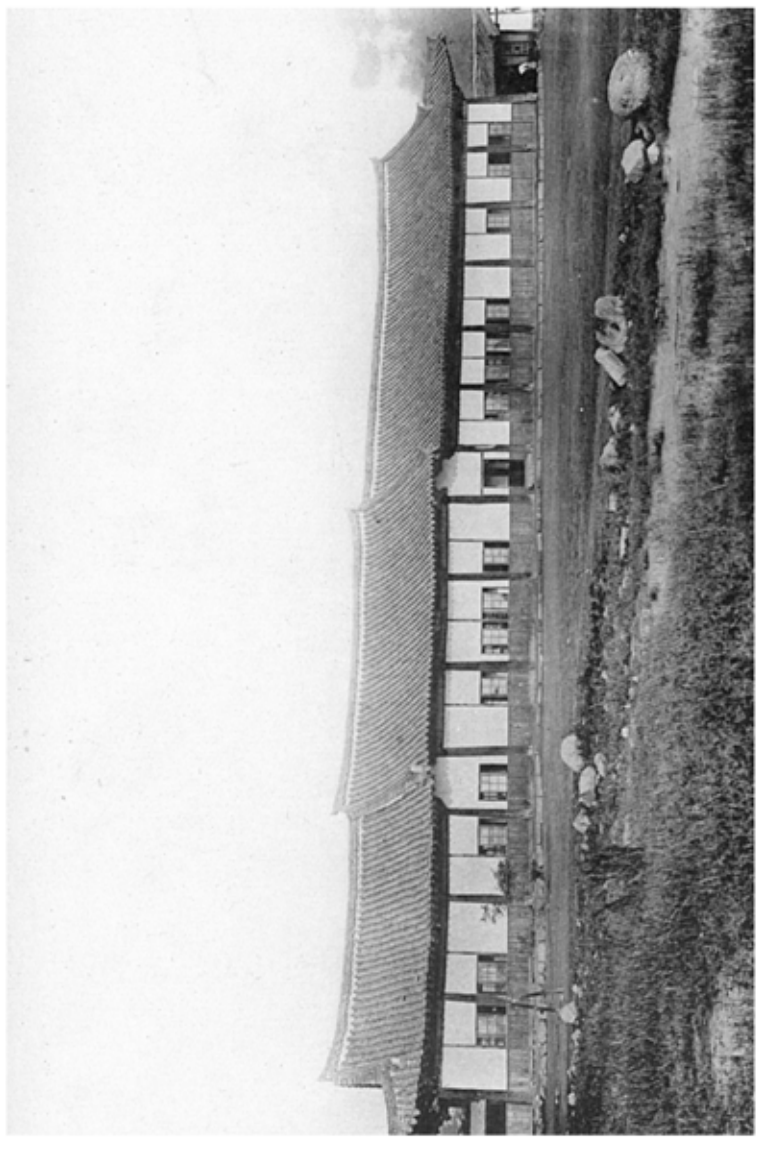

第〇七　碧踏館
第〇六　星州客舍星州館

第〇五　同　舊平壤
第〇四　同　客舍星州館寺刹

（慶北、星州郡星州面）
京畿、高陽郡碧踏面）

五〇六

五〇六

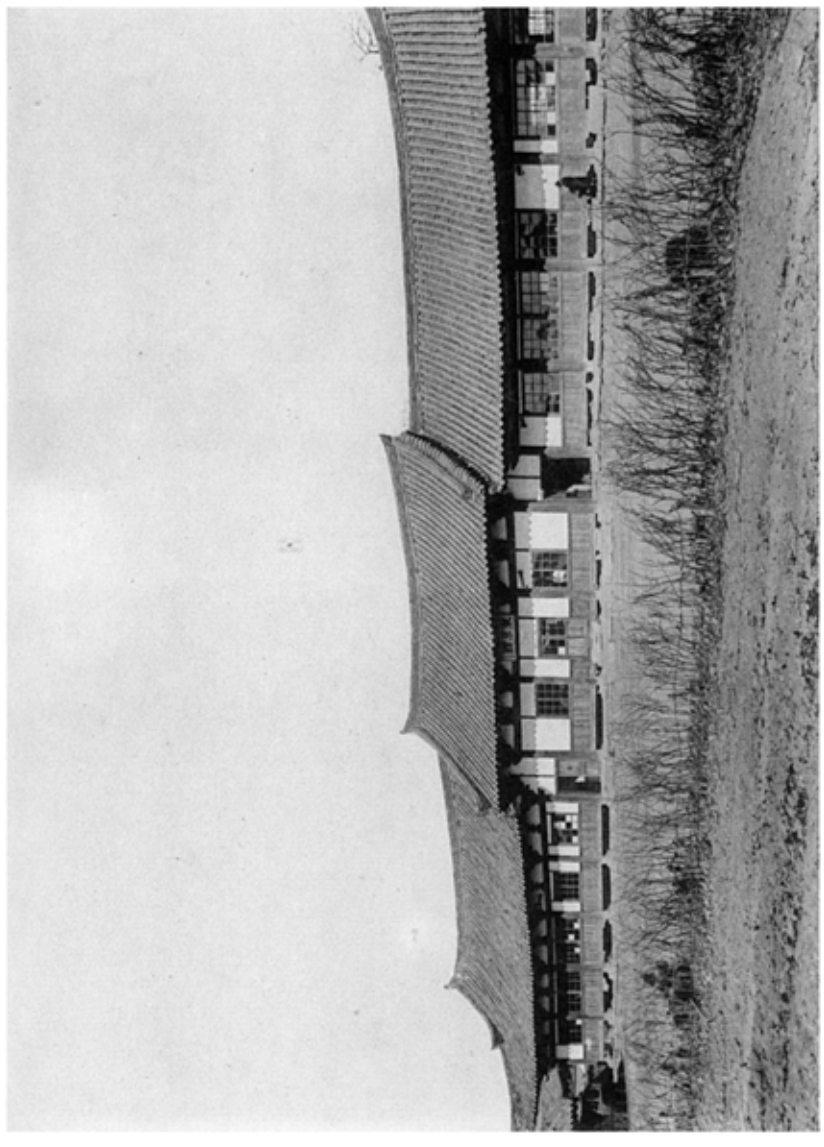

五〇七

五〇七

慶州客舎東京館

同　客舎東京館中堂細部

五〇九

同　客舎東京館右廂細部

五100

五100

同　客舎東京館左廂細部

（慶北、慶州郡慶州面）

五一〇一　晋州客舍

五一〇二　晋州客舍細部

（慶南、晋州郡晋州面）

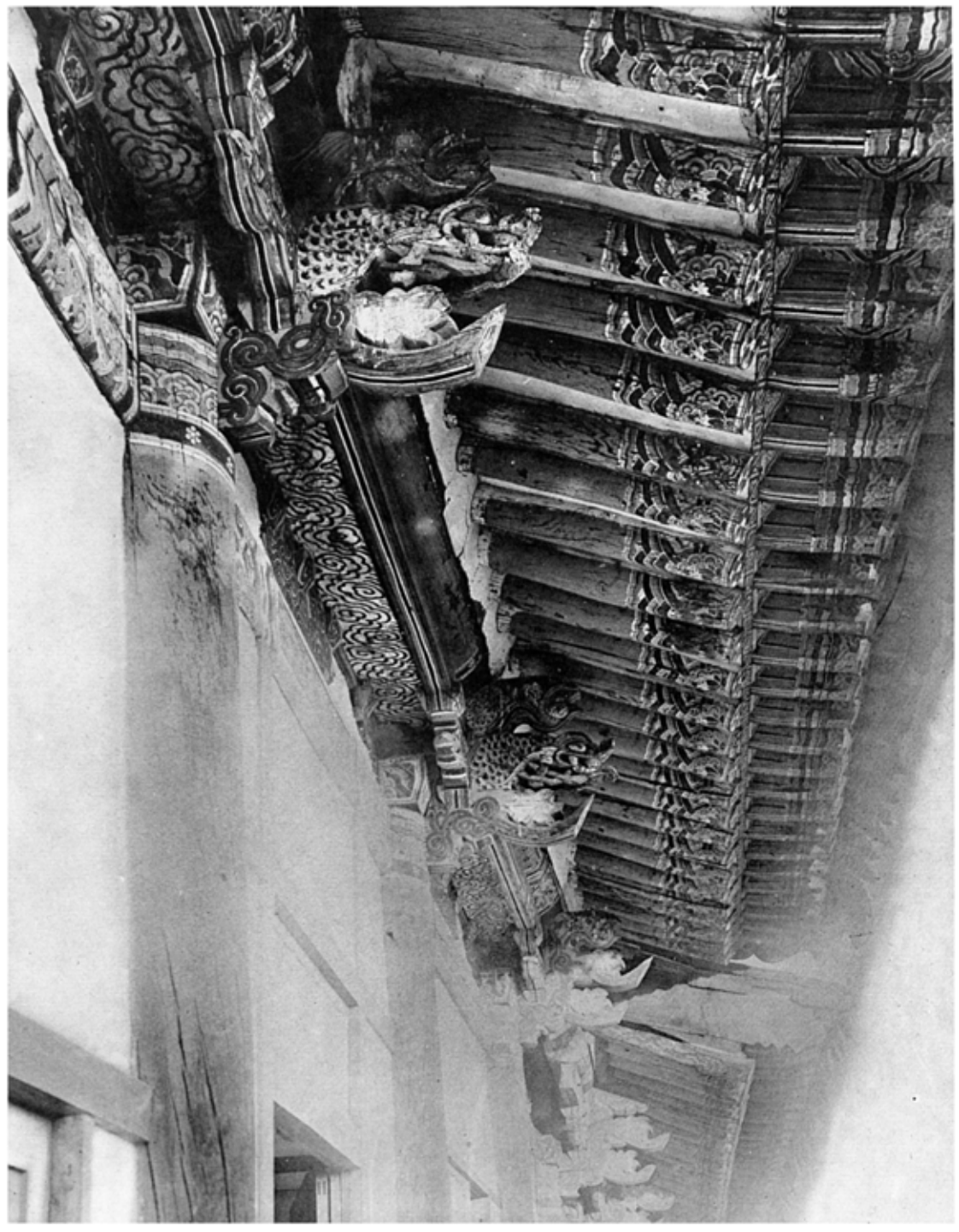

1CM

第10表　　若鹿多名頭前横断面　　（慶南・若鹿郡若鹿面）

五一〇四　密陽客舍嶺南樓正面
五一〇五　同　客舍嶺南樓内部

（慶南、密陽郡密陽面）

第10ヤ

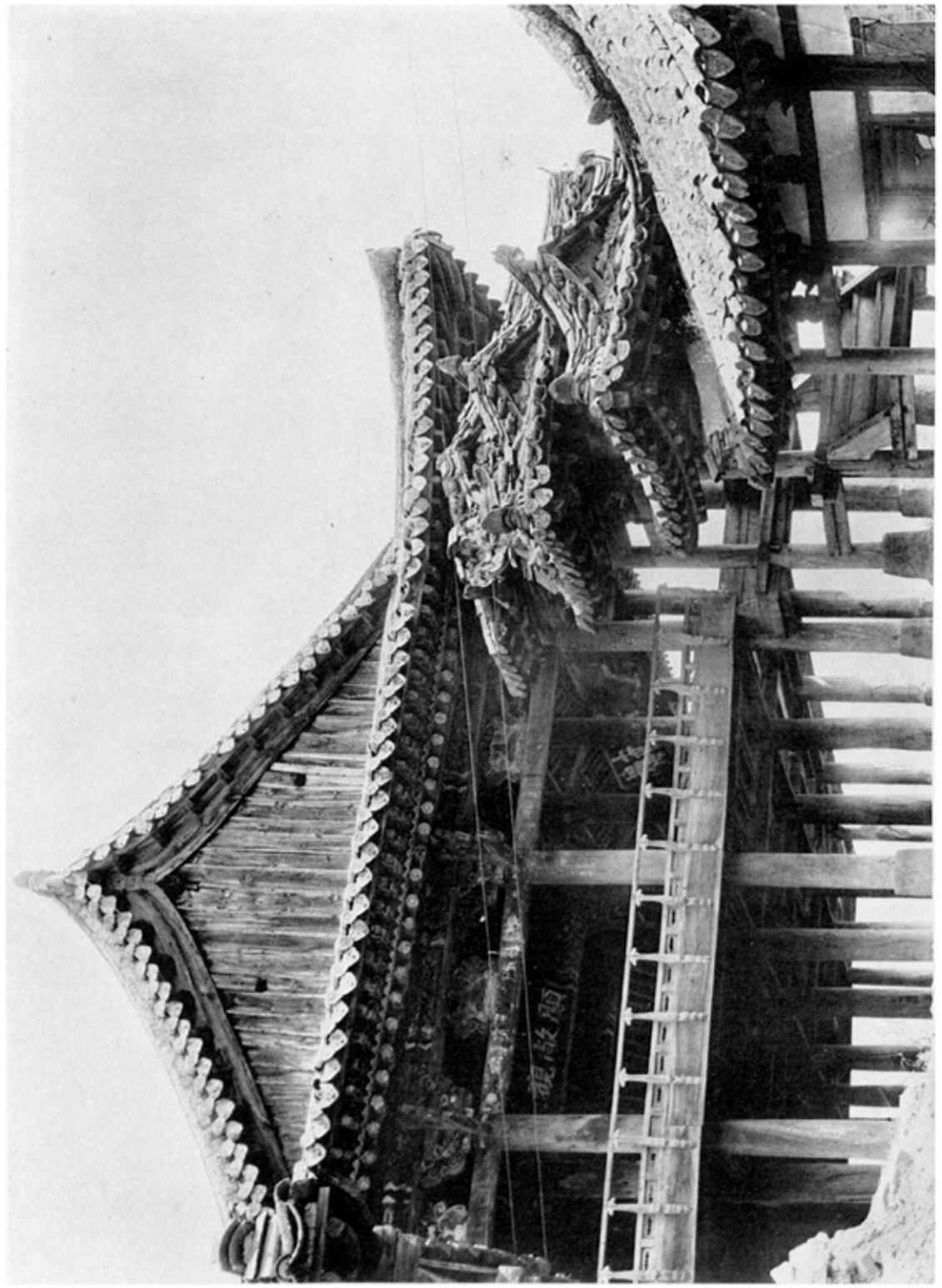

第10カ

第10カ　密蔭客舎前門及客舎
第10ヤ　同　客舎東南楼

（慶南、密陽郡密陽面）

第10ク

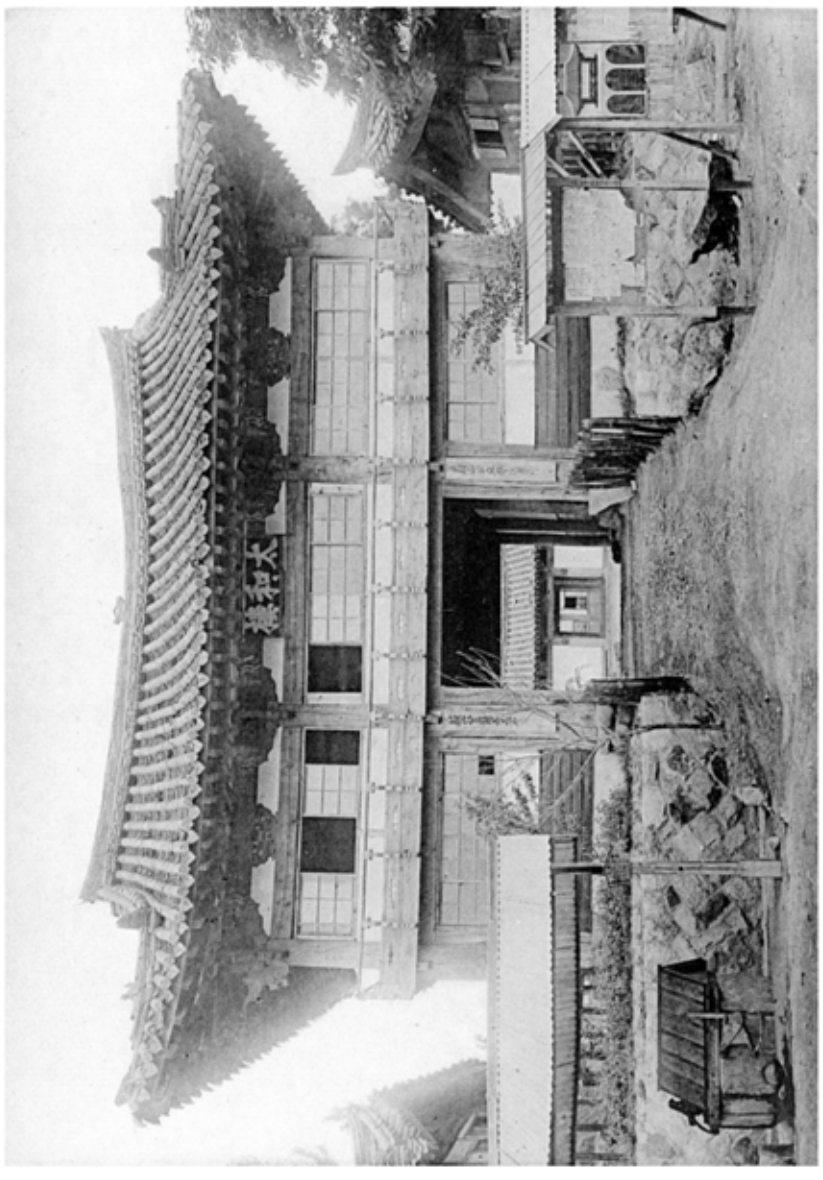

第10ケ

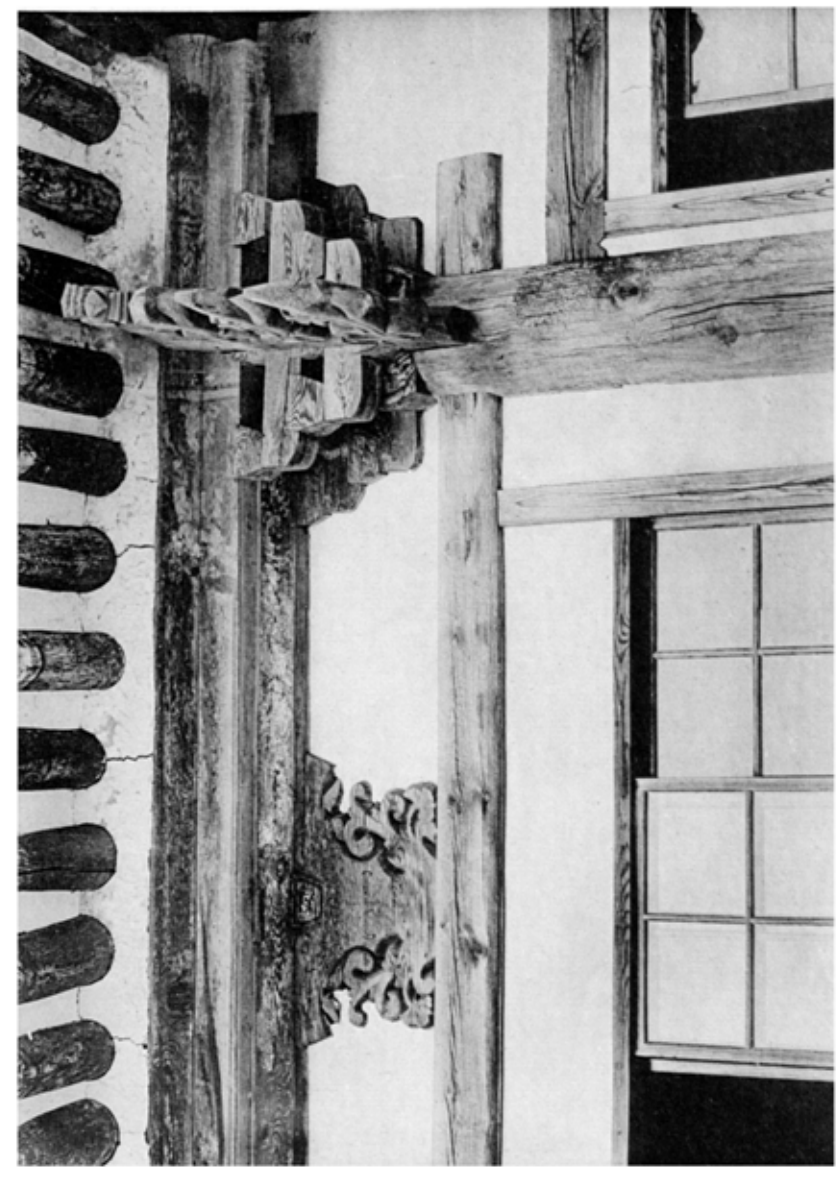

第110

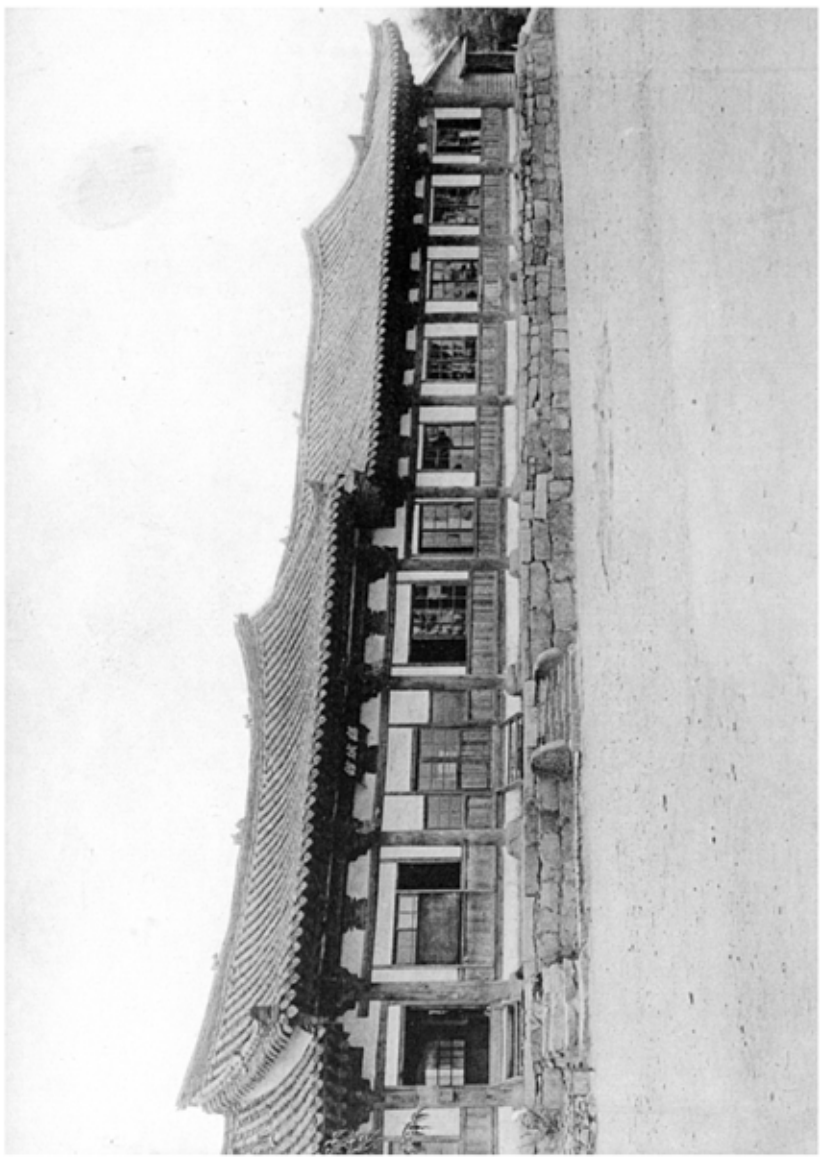

第111

第10ク　蔚山客舎大和棟　第110　同　客舎鎮城館

第10ケ　同　客舎中堂寸様　第111　同　客舎左翼寸様

（慶南、蔚山郡蔚山面）

第一一〇図

第一一一図

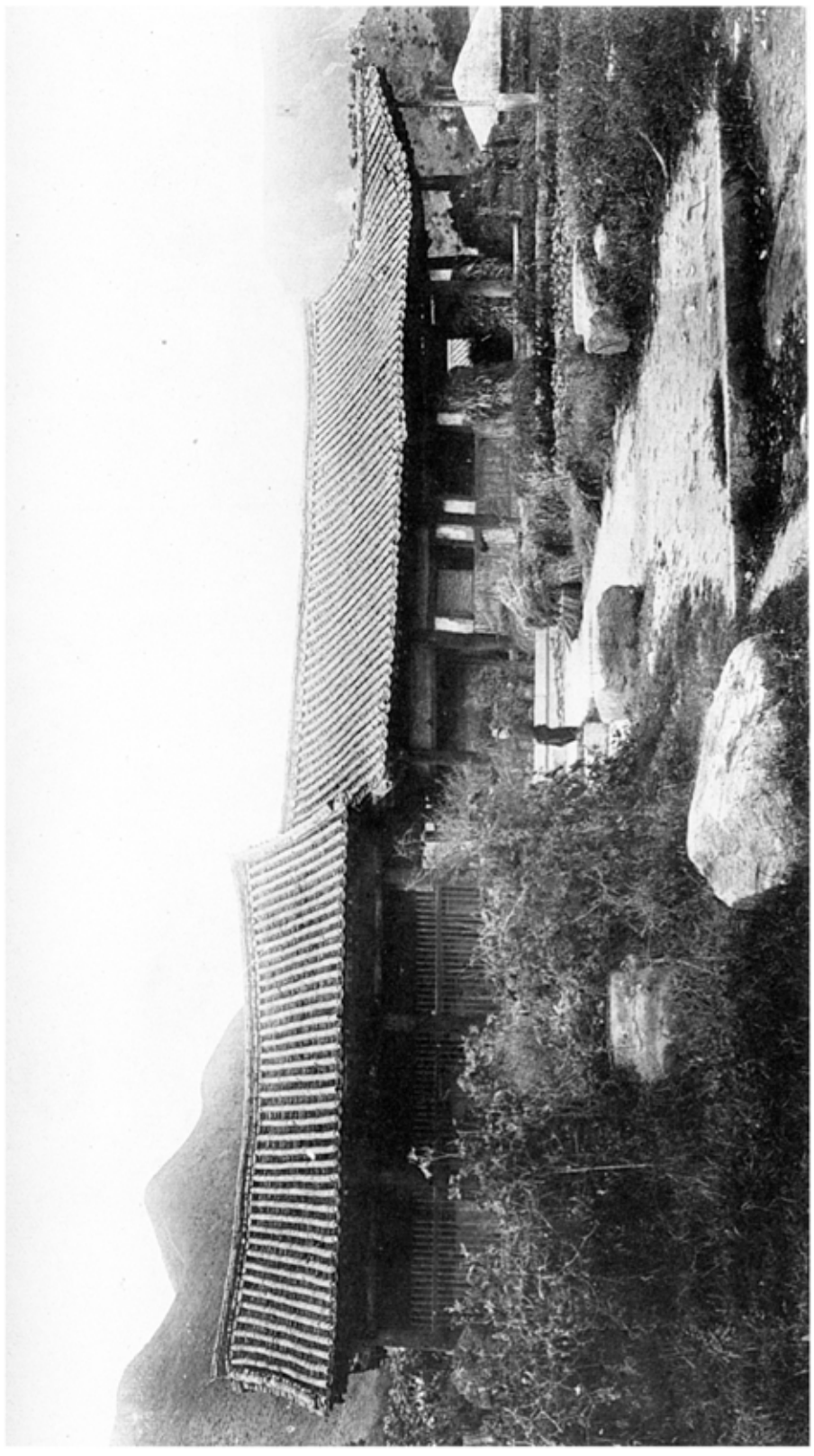

第一一二図

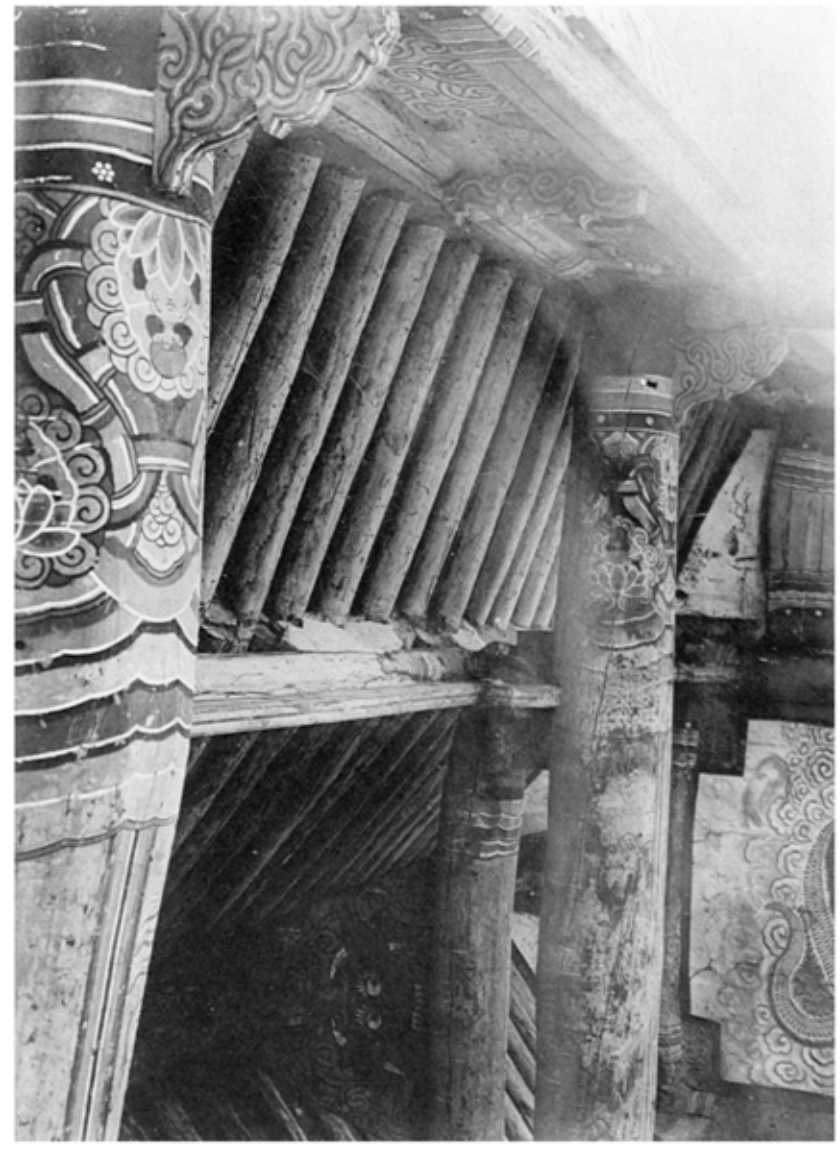

第一一三図　沃川客舎沃川館

第一一四図　同　客舎沃川館中堂寸棟

同　客舎沃川館中堂内部天井

（忠北、沃川郡沃川面）

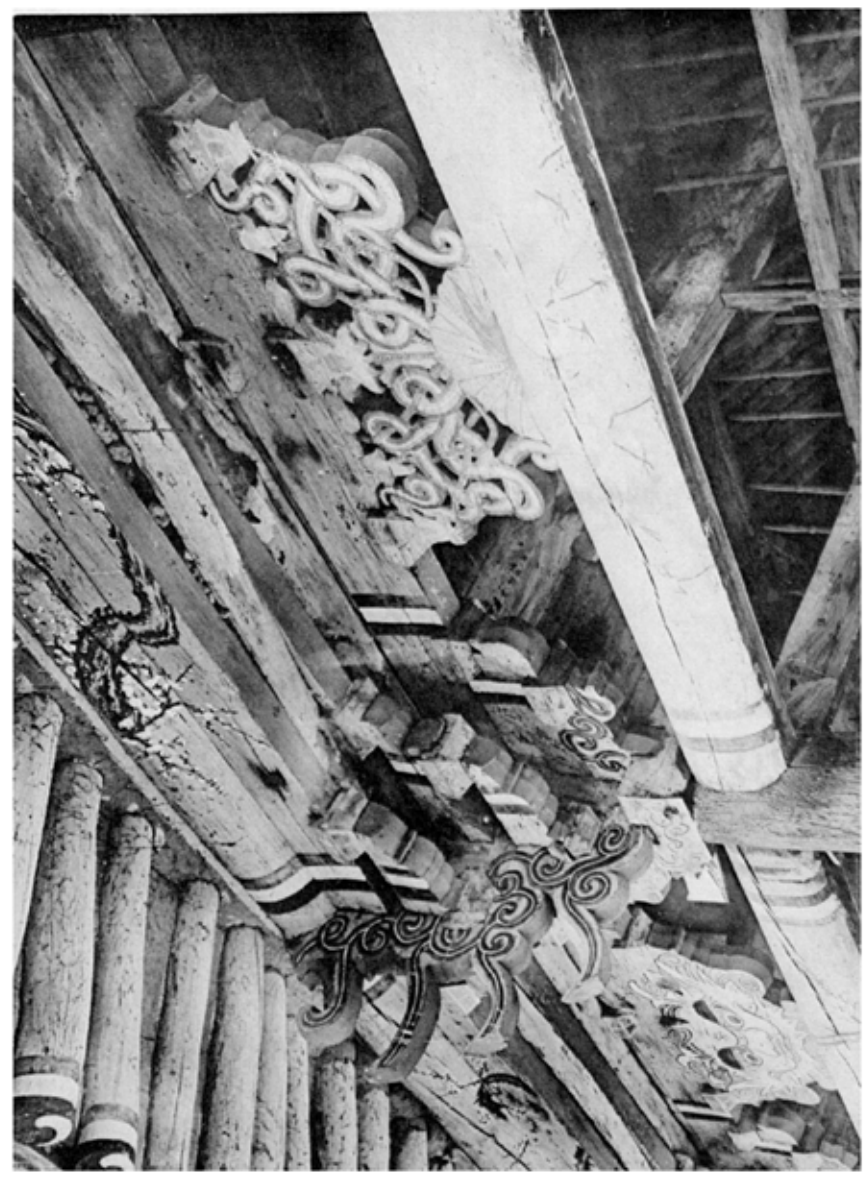

図11K

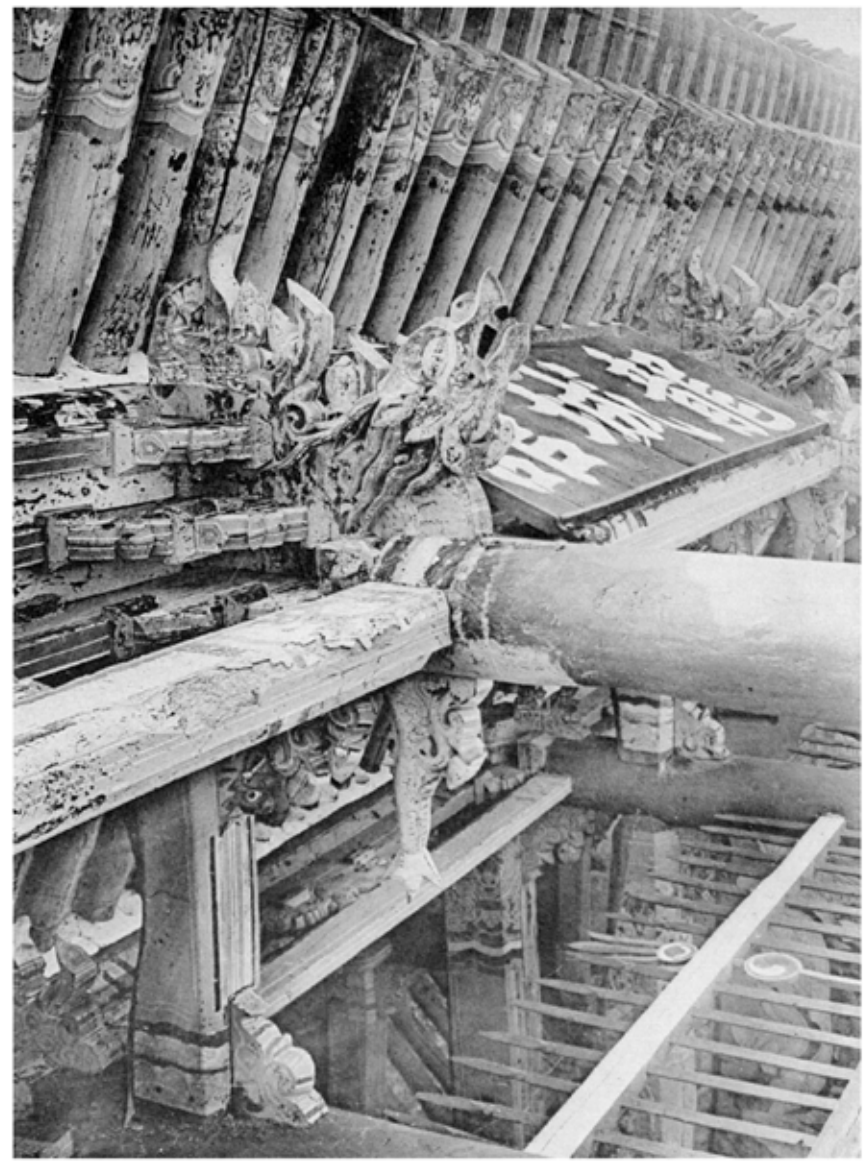

図11L

（全北、南原郡南原面）

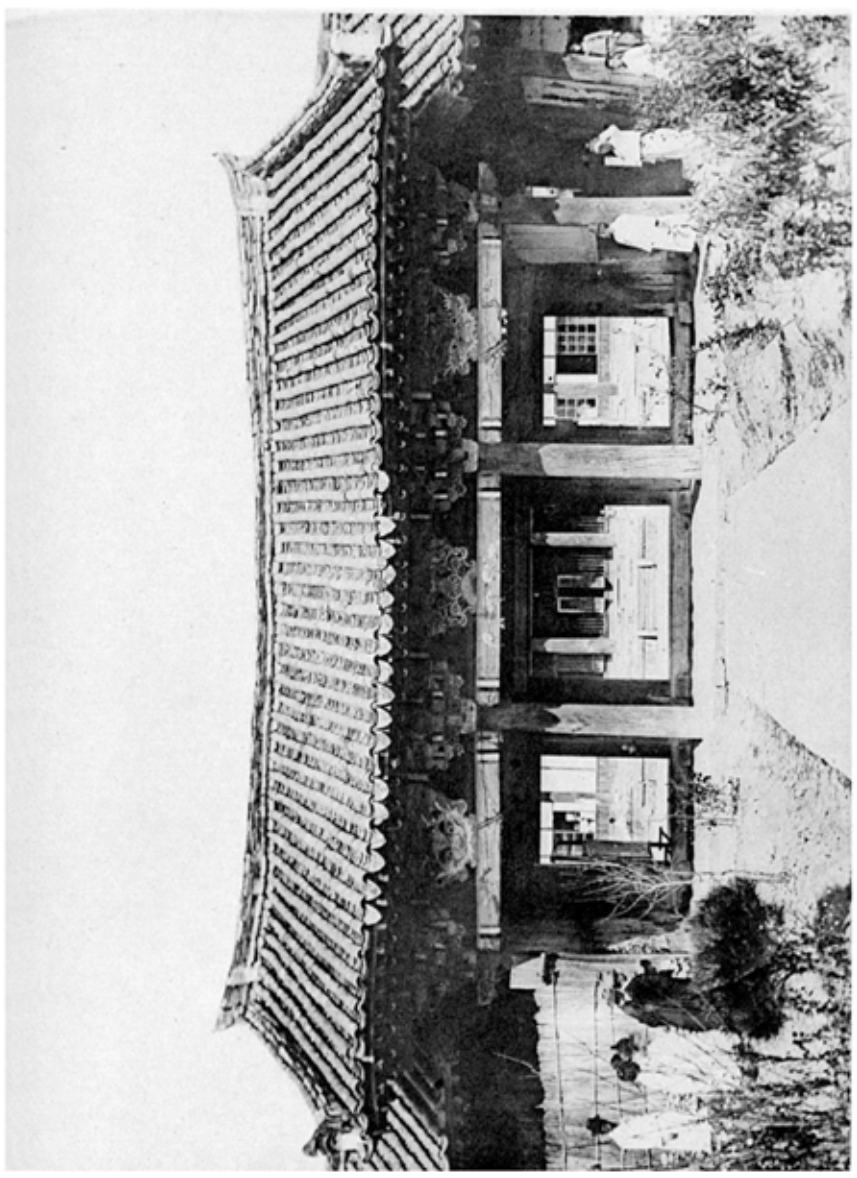

図11M

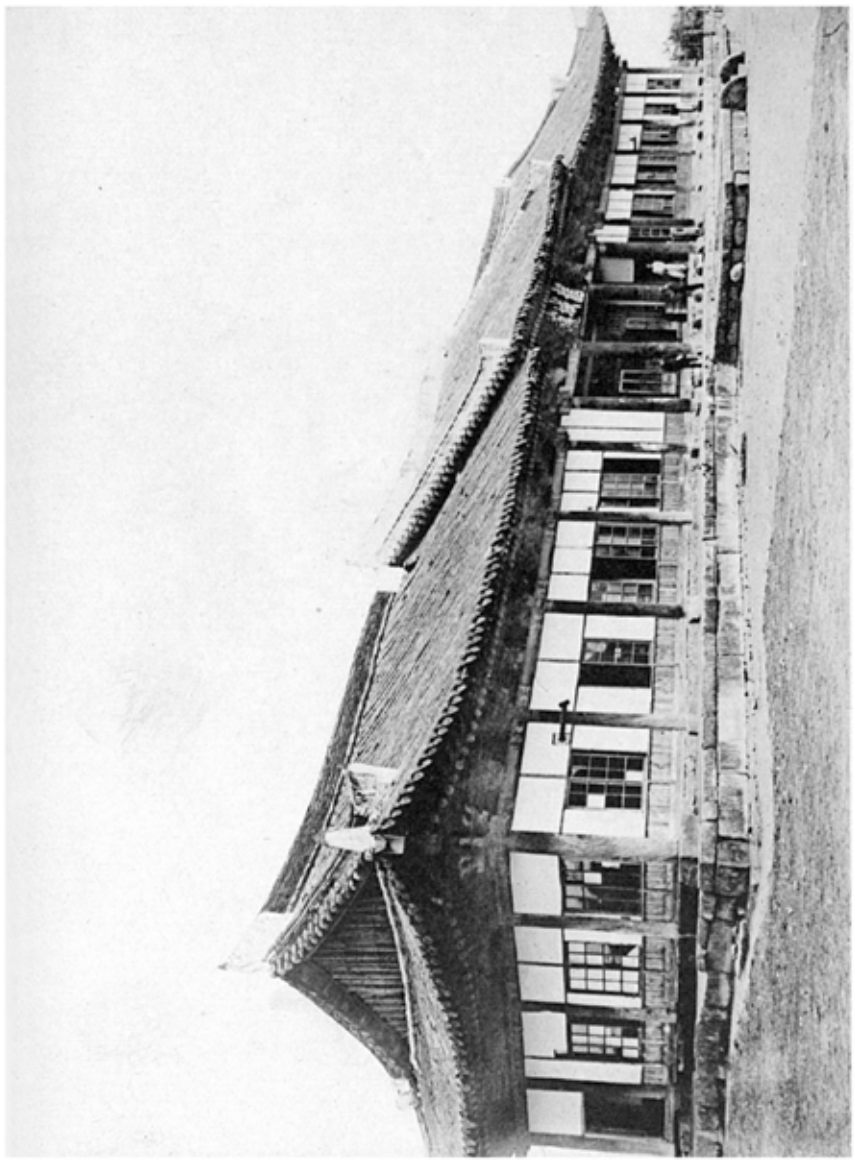

図11N

図11O　南原客舎龍城館中門

図11P　同　客舎龍城館中門寸景

図11Q　同　客舎龍城館前面

図11R　同　客舎龍城館寸景

史

庫

第1112

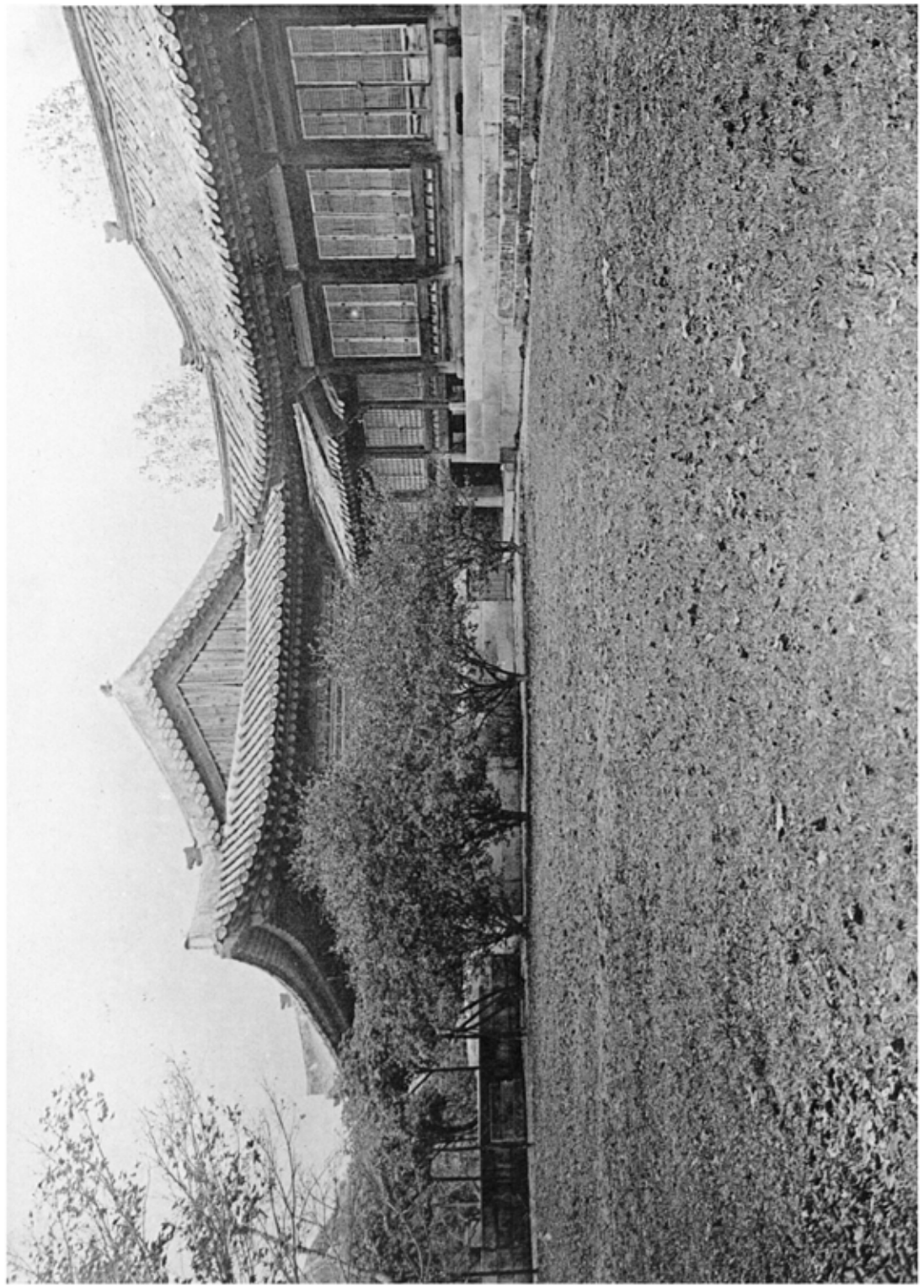

第1110

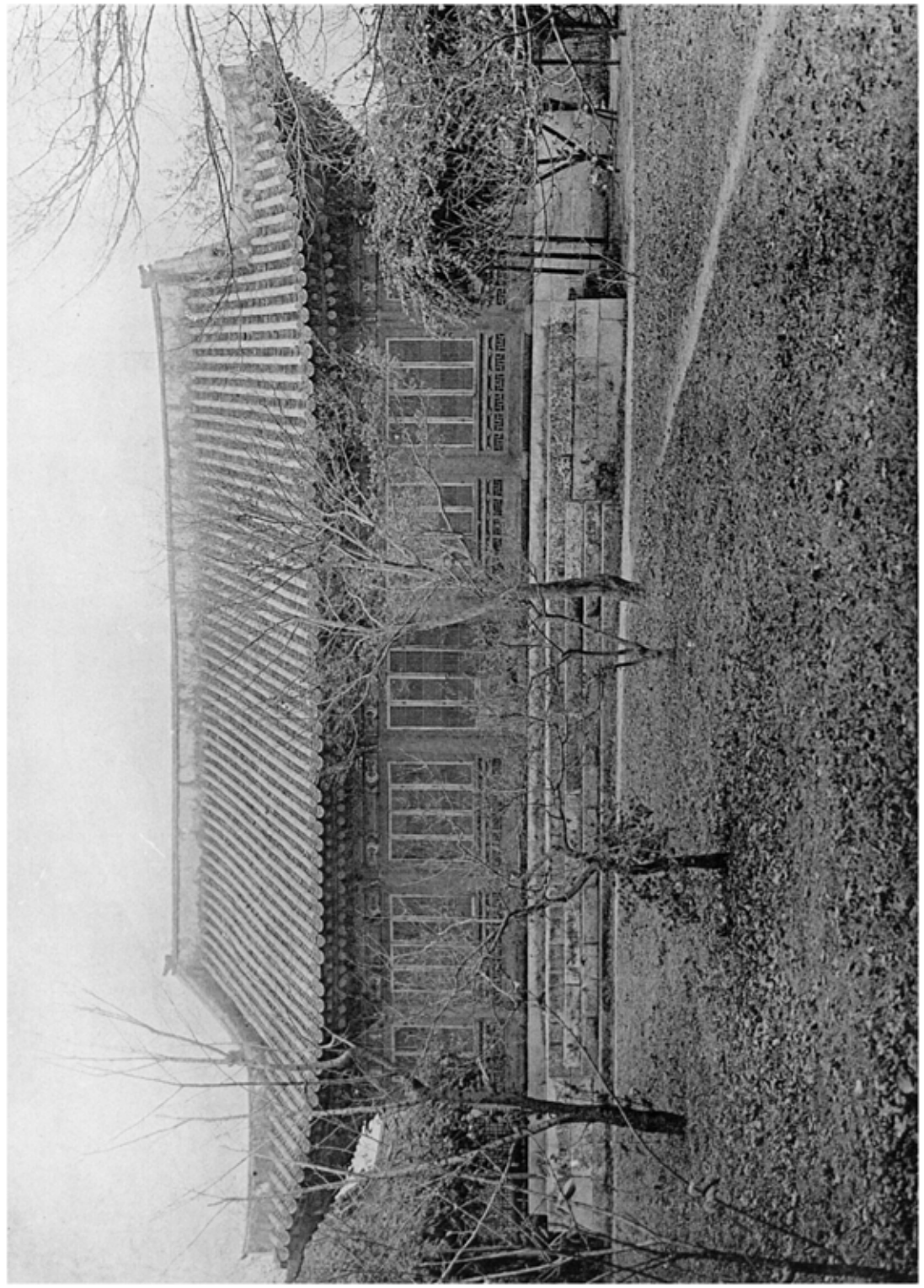

第1112　春日園全景
第1110　同　園中堂正面

（京都、京城府）

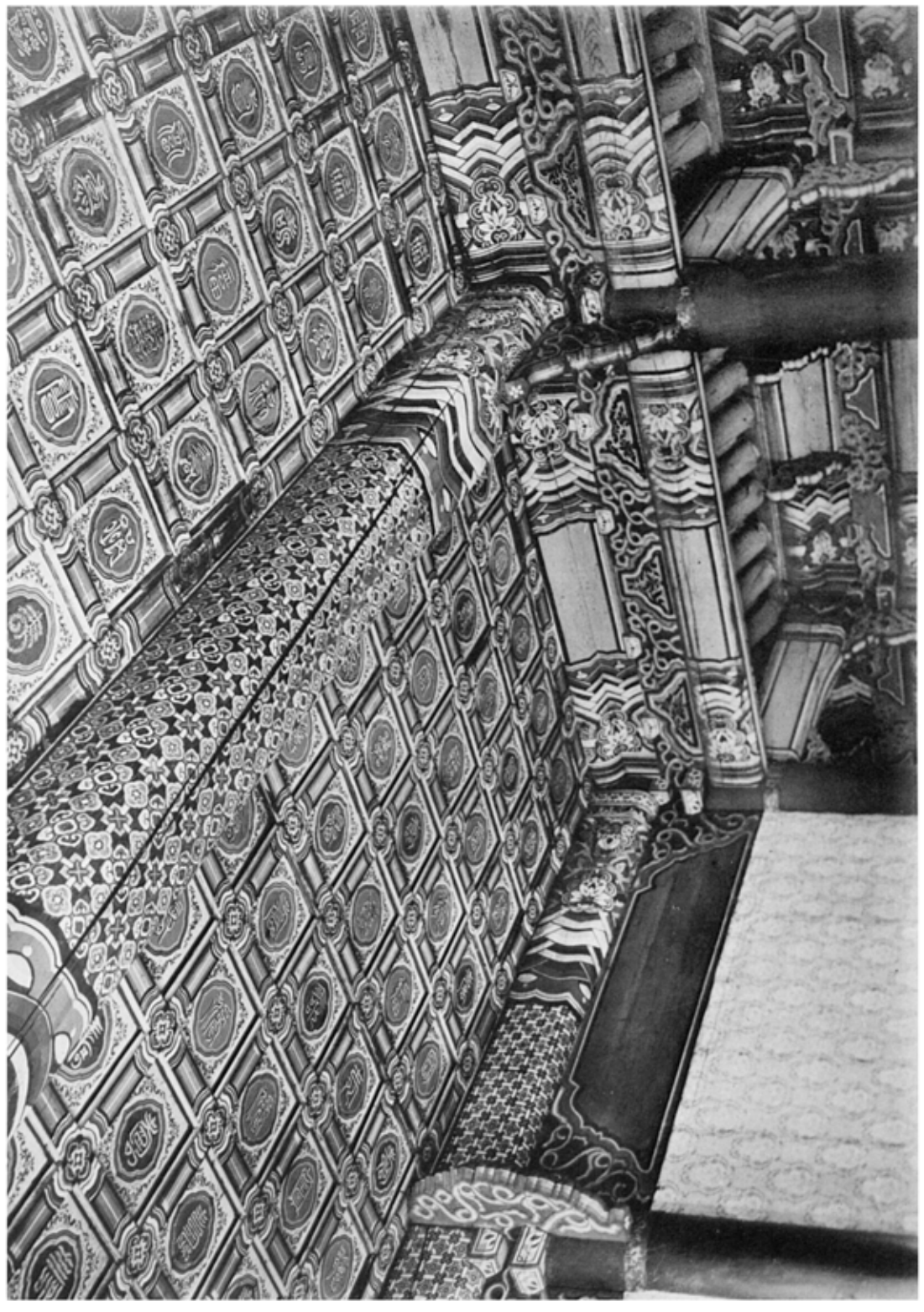

第1111　秦家園中堂内部
第1111　同　園中堂寸景

（京畿、京城府）

第111図

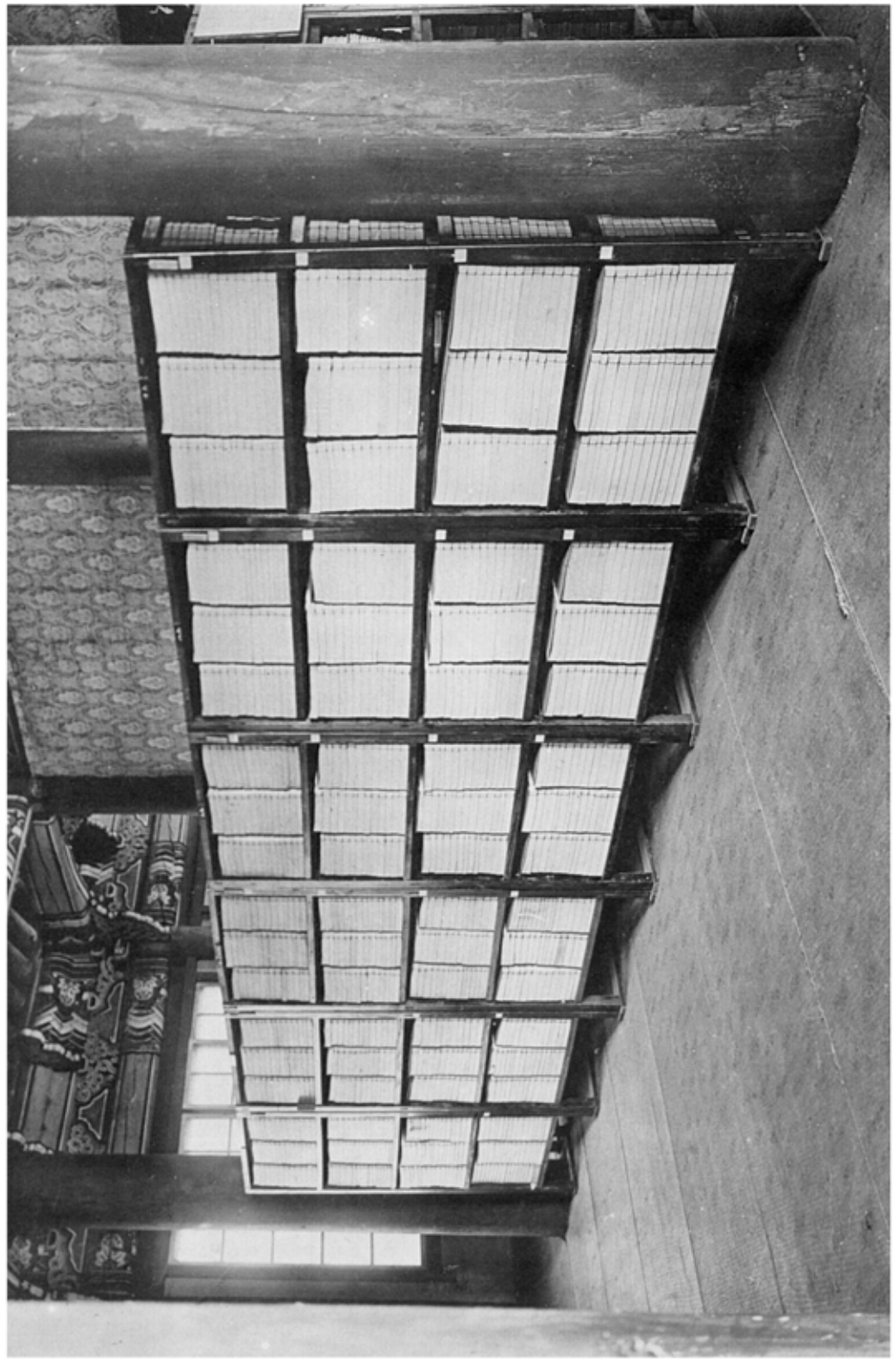

第111図　奏楽図中堂架棚
第111図　同　図右厳架棚　（京都、京城府）

第111図

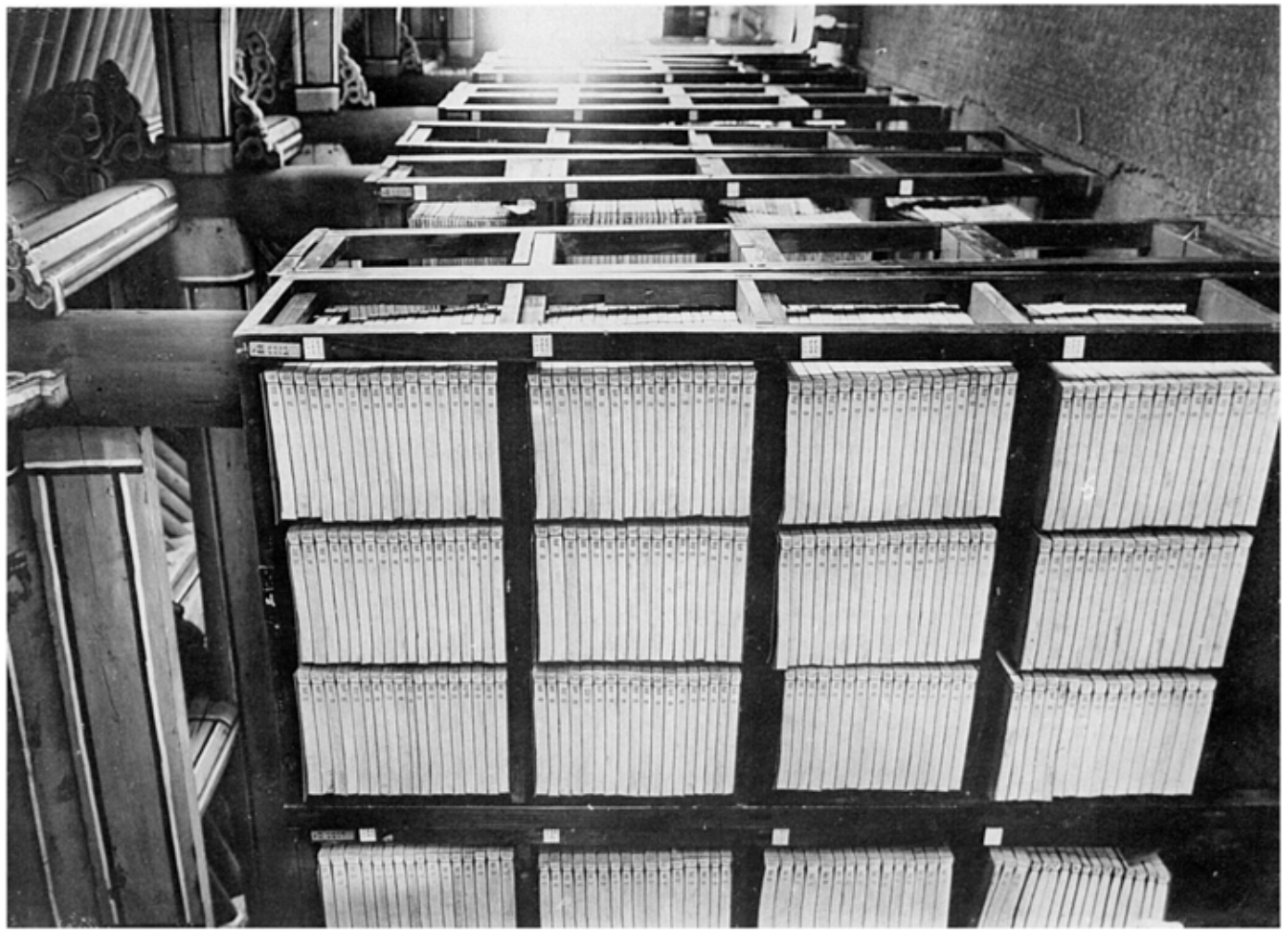

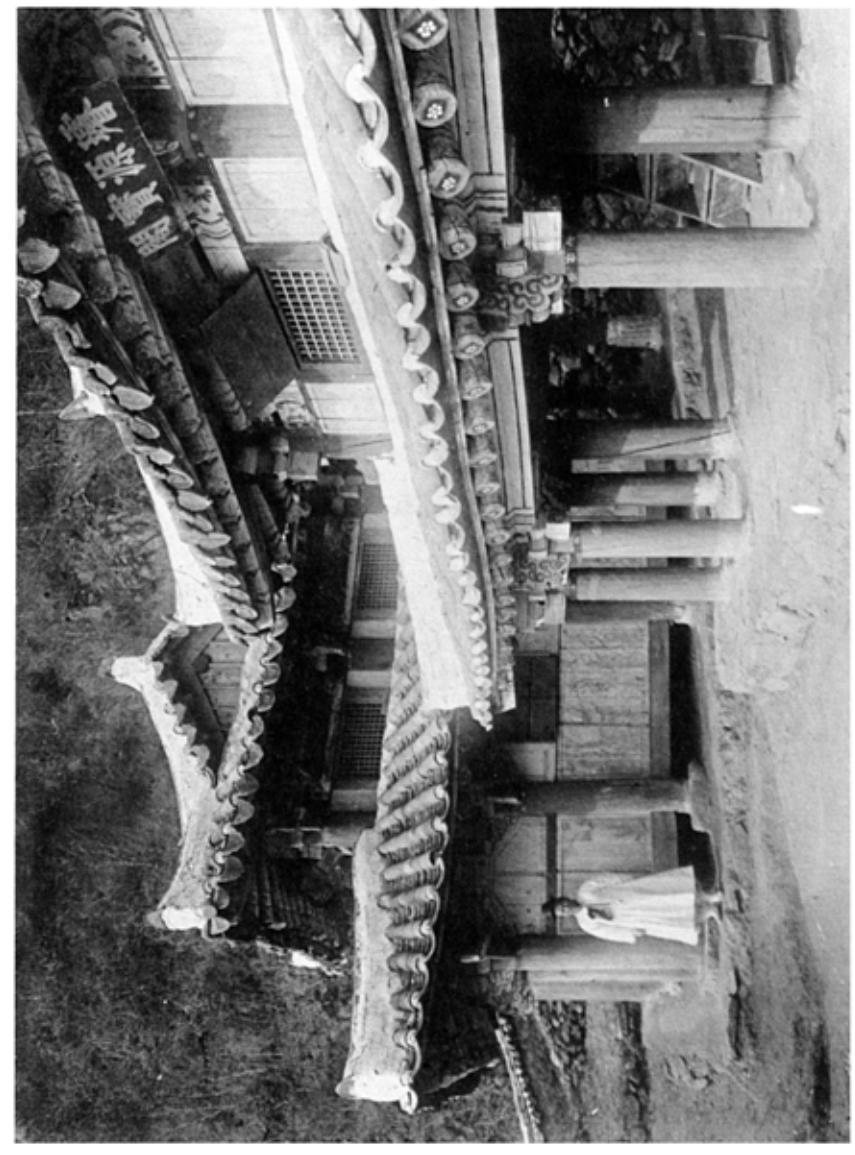

第一一四甲

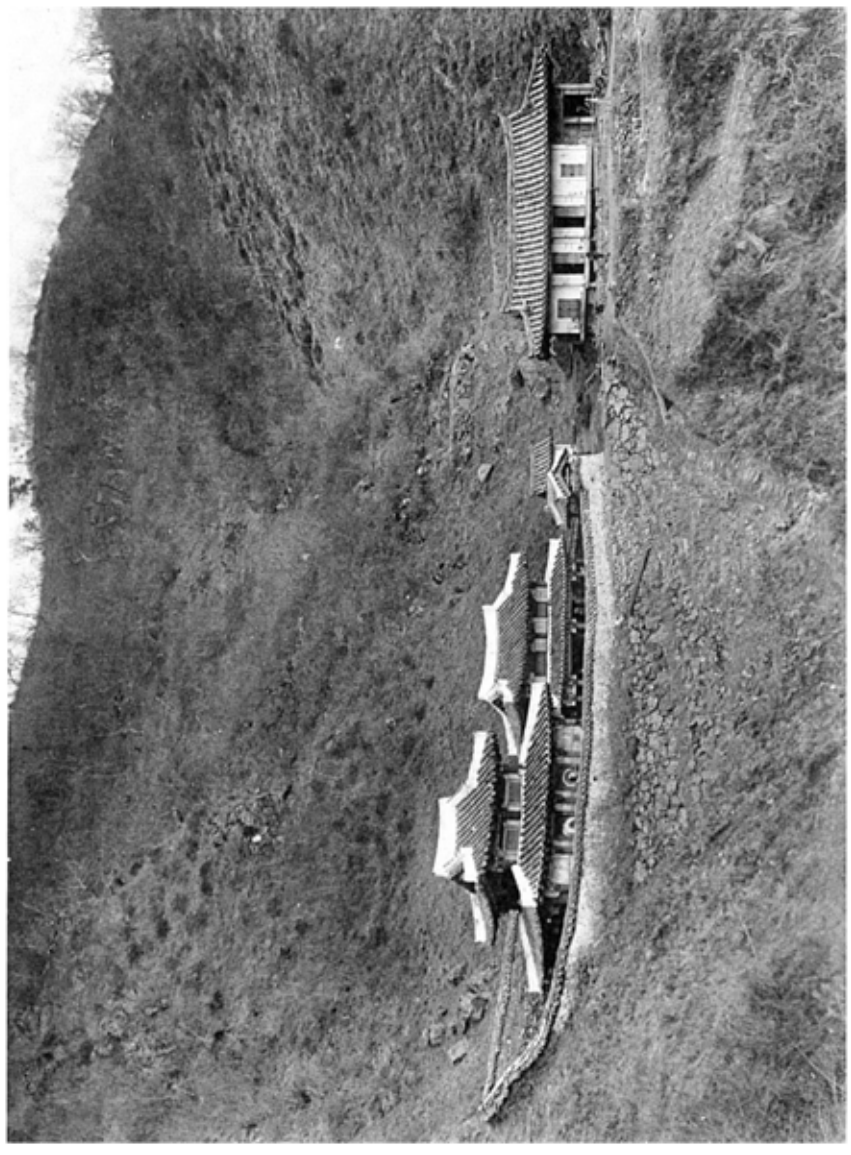

第一一四乙

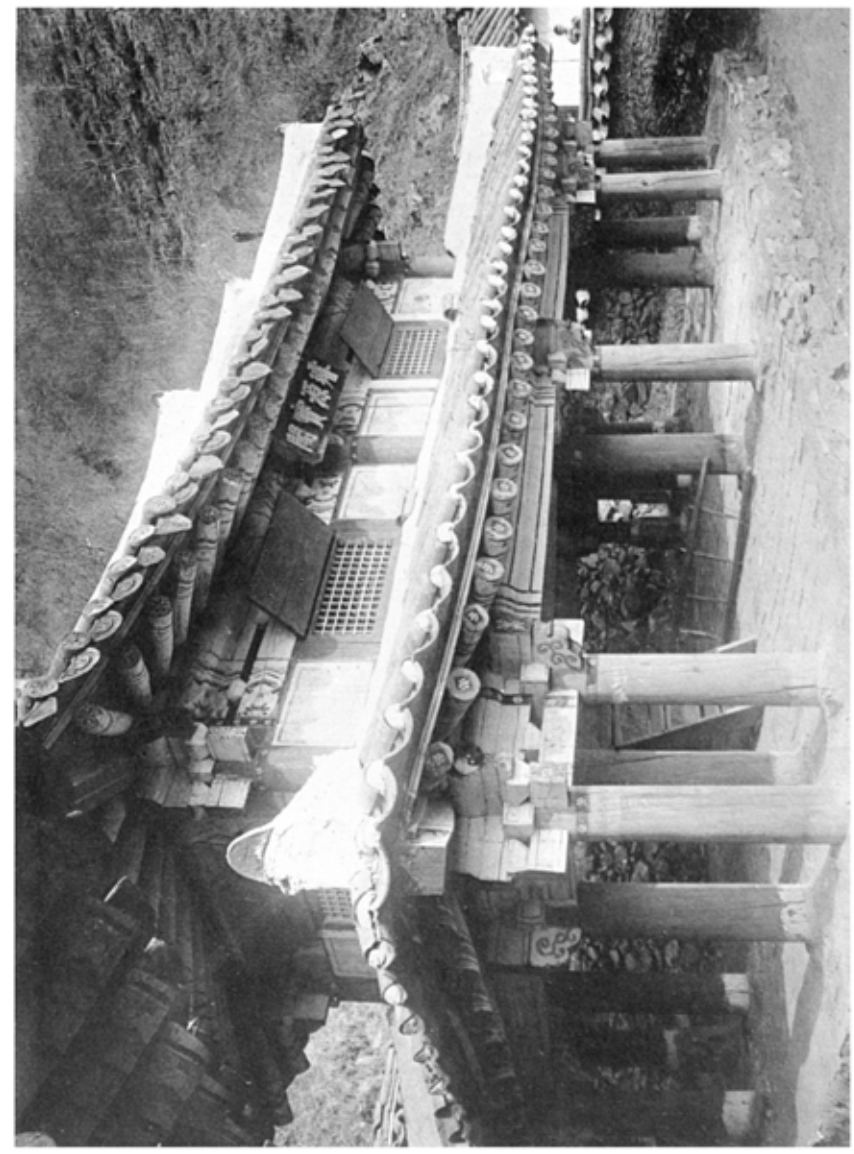

第一一五

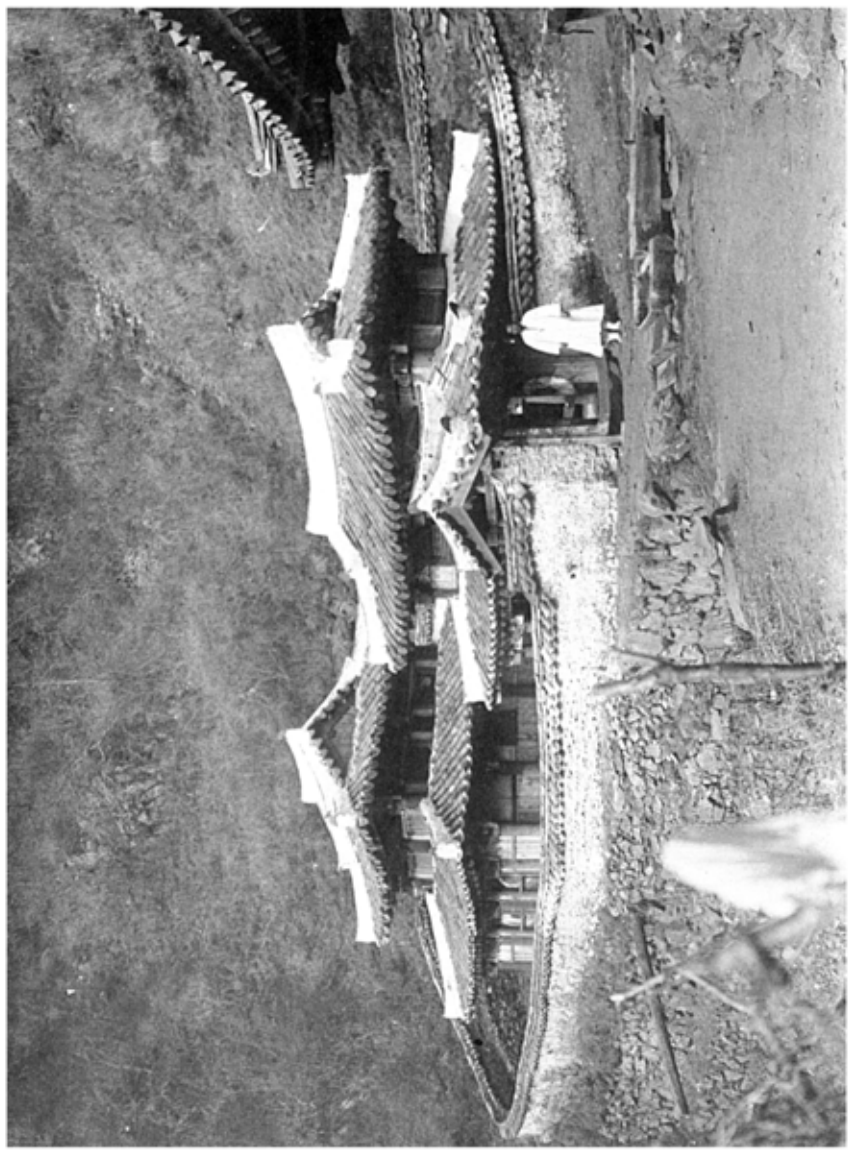

第一一六

第一一四甲　太白山史蹟全景（慶北、奉化郡春陽面）

第一一四乙　同　史蹟外觀

第一一五　同　史蹟鐘源閣及實錄閣側面

第一一六　同　史蹟鐘源閣及實錄閣前面

第一〇號

第一一號

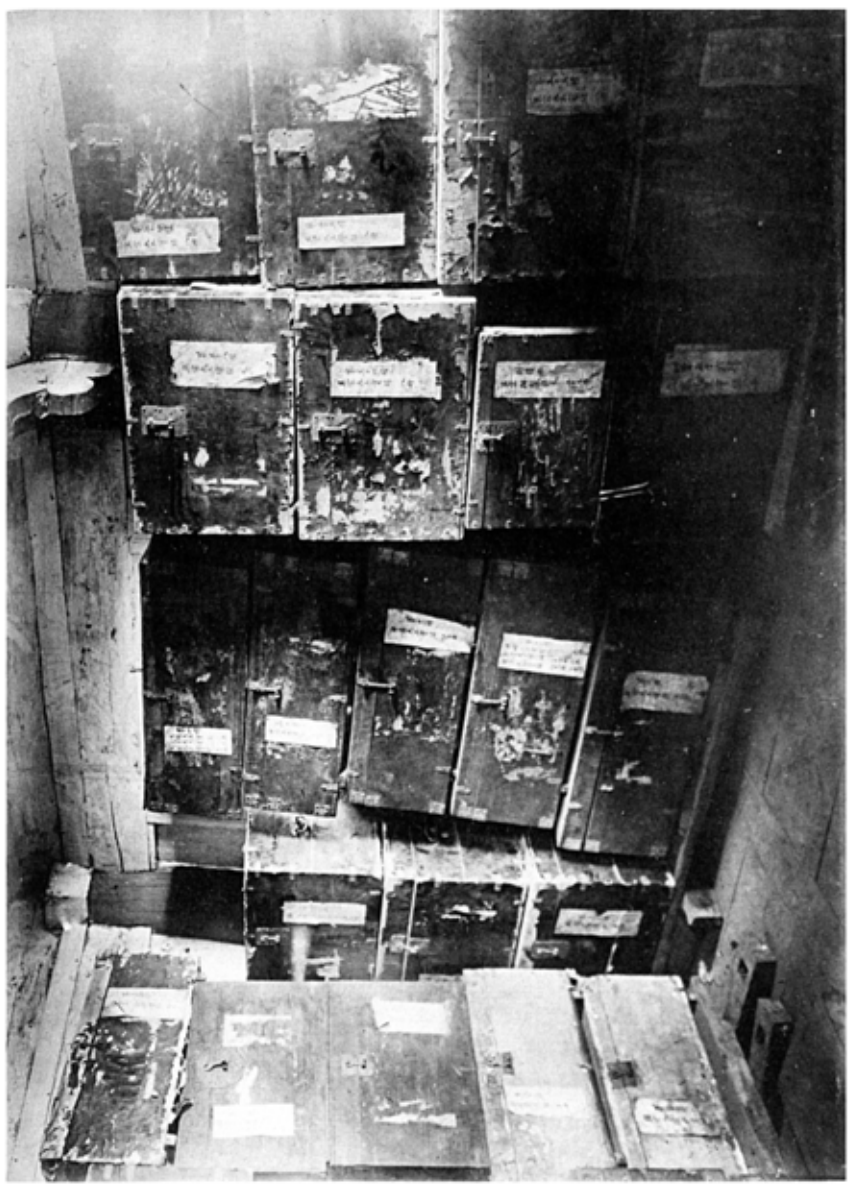

（慶北、奉化郡春陽面）

五三元　太白山史庫實錄閣樓上

五三〇　同　史庫實錄閣實錄櫃

五三一　同　史庫實錄閣太祖康獻大王實錄

圖版一四甲

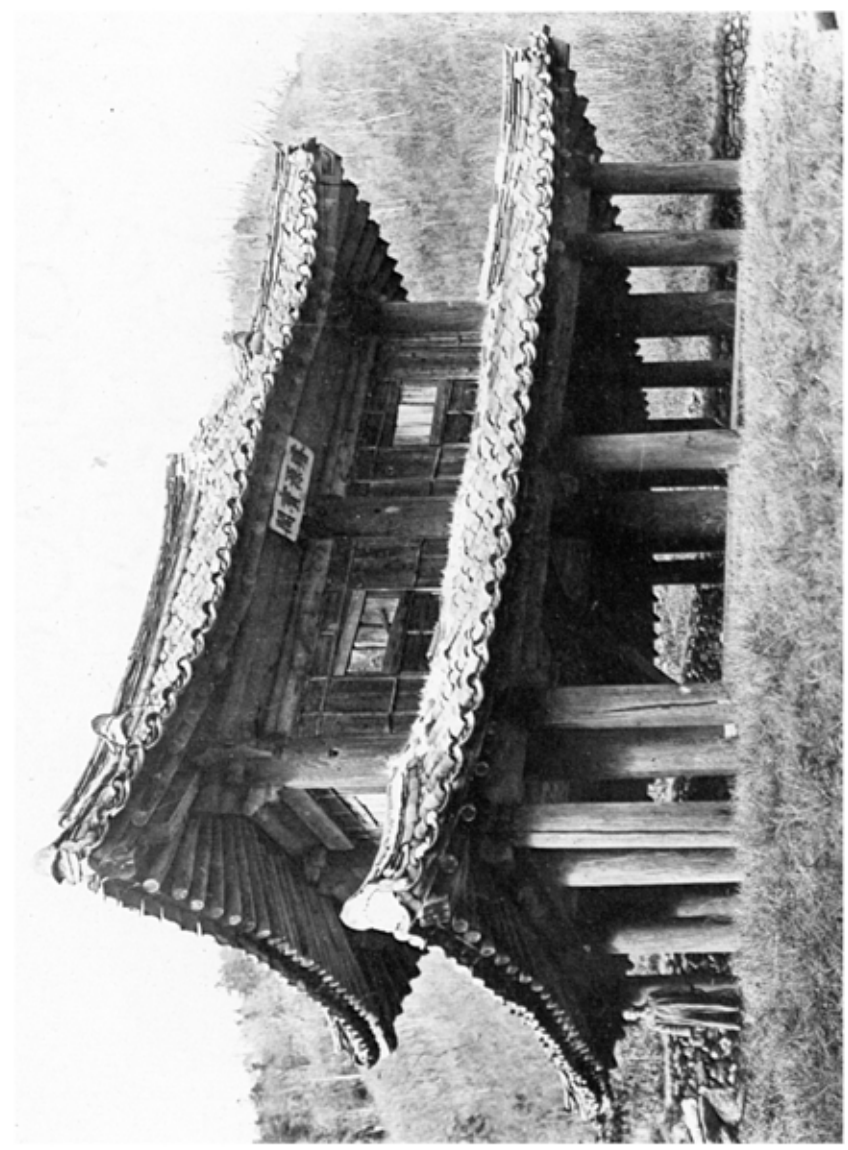

圖版一四乙

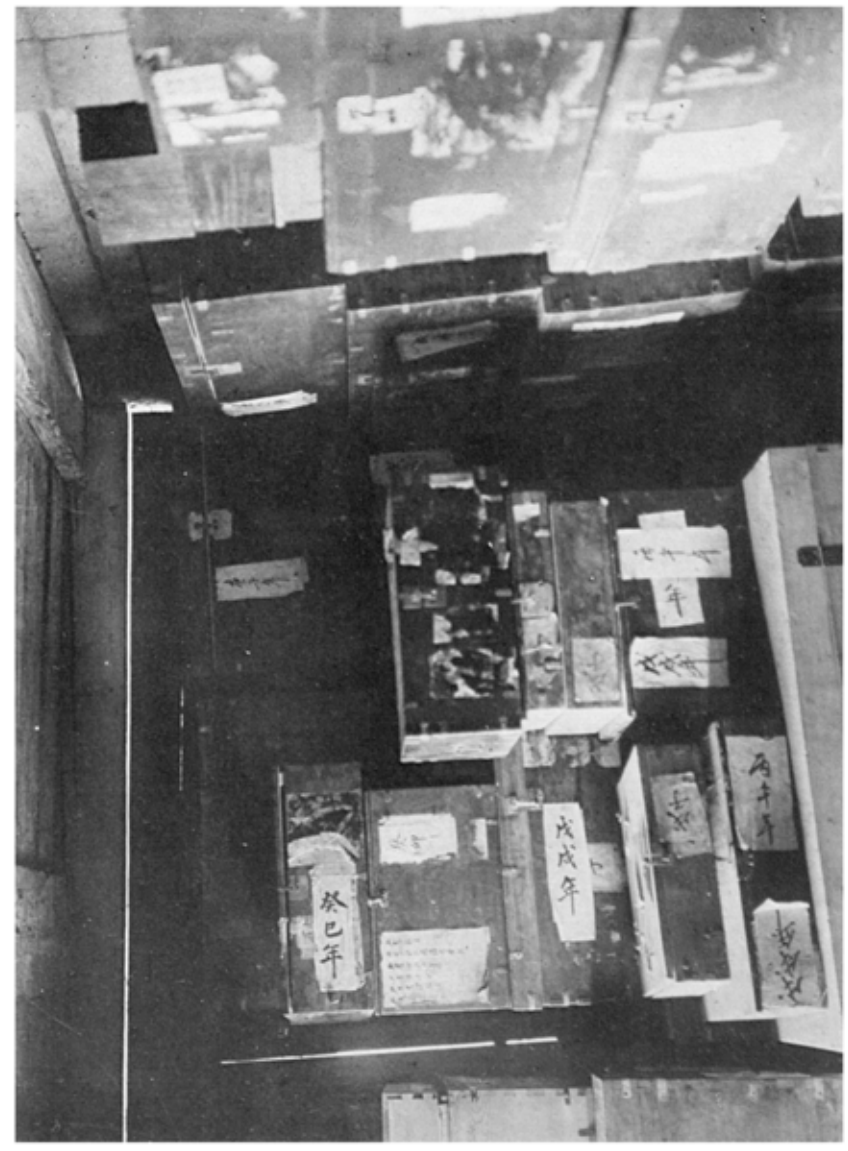

（慶北、奉化郡春陽面）

圖版一五

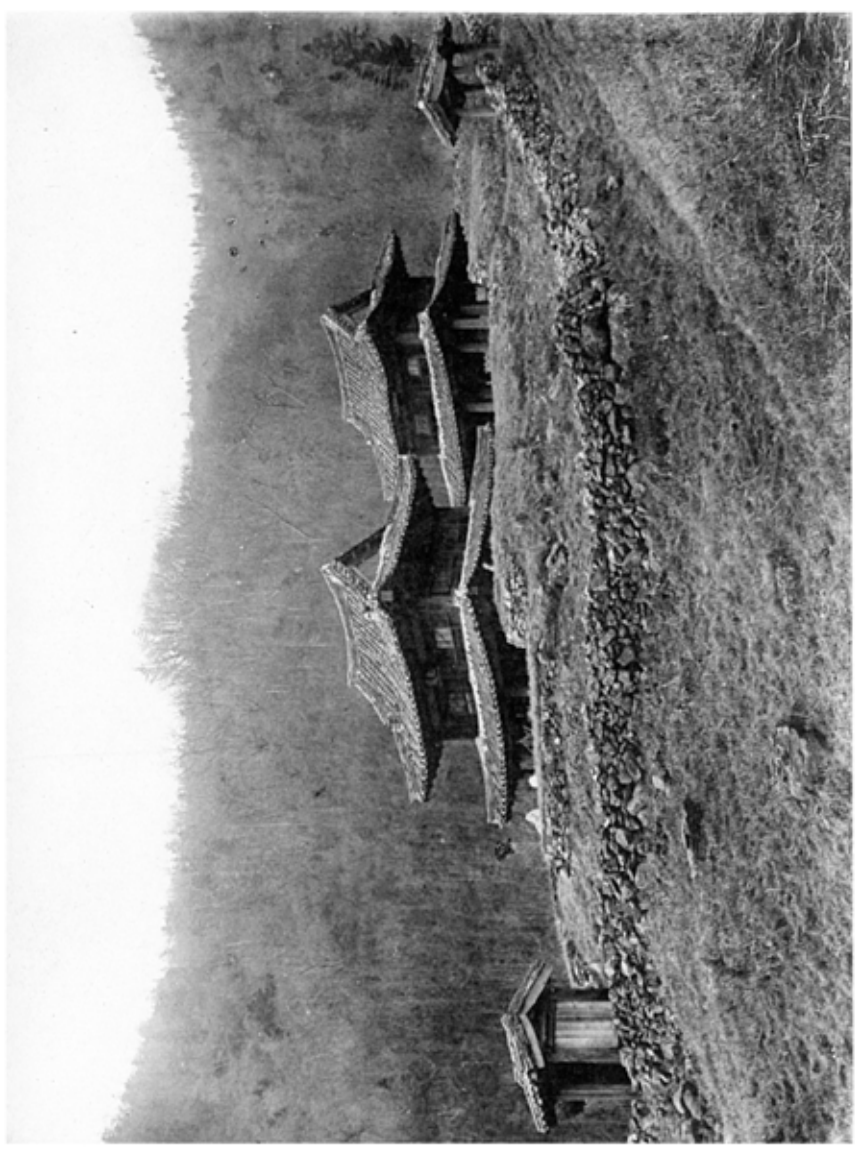

圖版一五甲

五一五　太白山史庫全景
五一六　同　史庫外觀
五一七　同　史庫纂錄閣及實錄閣側面
五一八　同　史庫纂錄閣及實錄閣前面

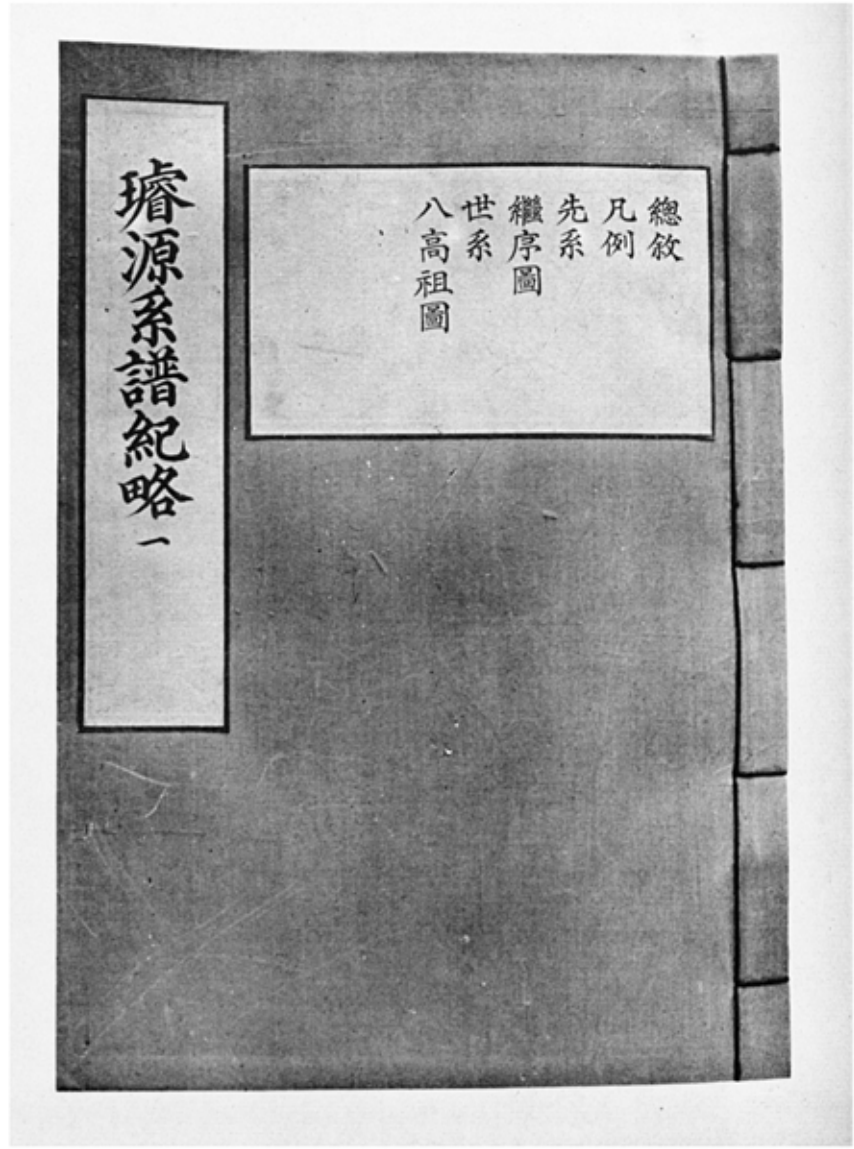

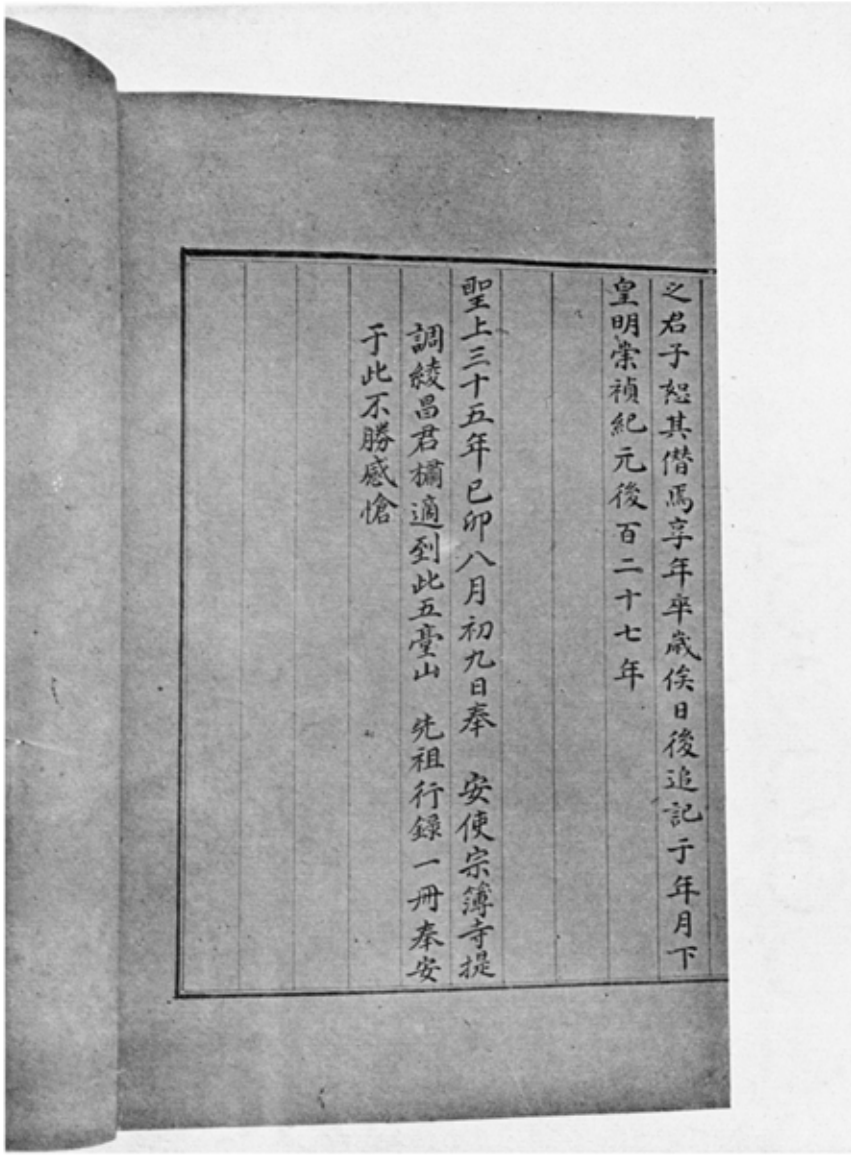
之君子恕其僭焉享年卒歲後日後追記于年月下
皇明崇禎紀元後百二十七年
聖上三十五年己卯八月初九日奉　安使宗簿寺提
調綾昌君權適到此五臺山　先祖行錄一冊奉安
于此不勝感愴

挿図0

挿図1

挿図0　江戸史蹟全景
挿図1　同　史蹟案内図前面

（京橋、江戸都古絵面）

書院及先儒住宅

第一四六圖

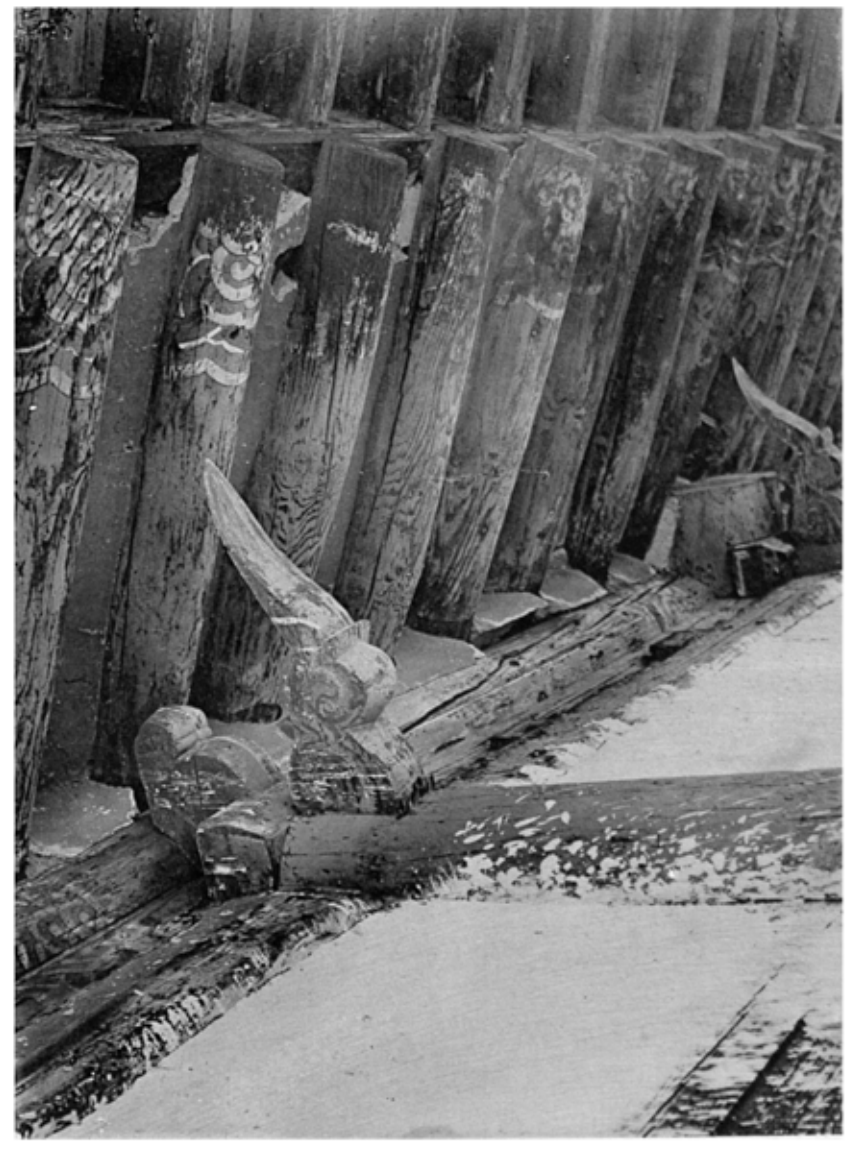

第一四七圖

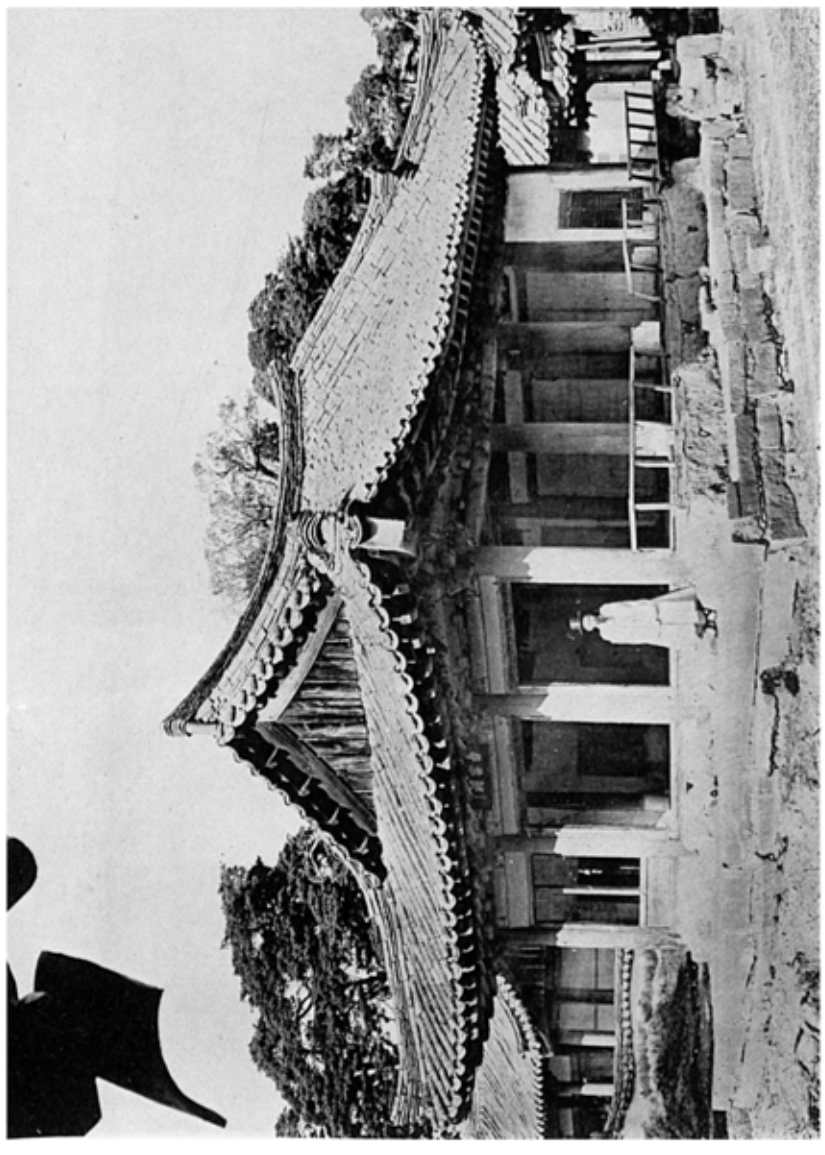

第一四八圖

（慶北、泰州郡順興面）

第一四九圖

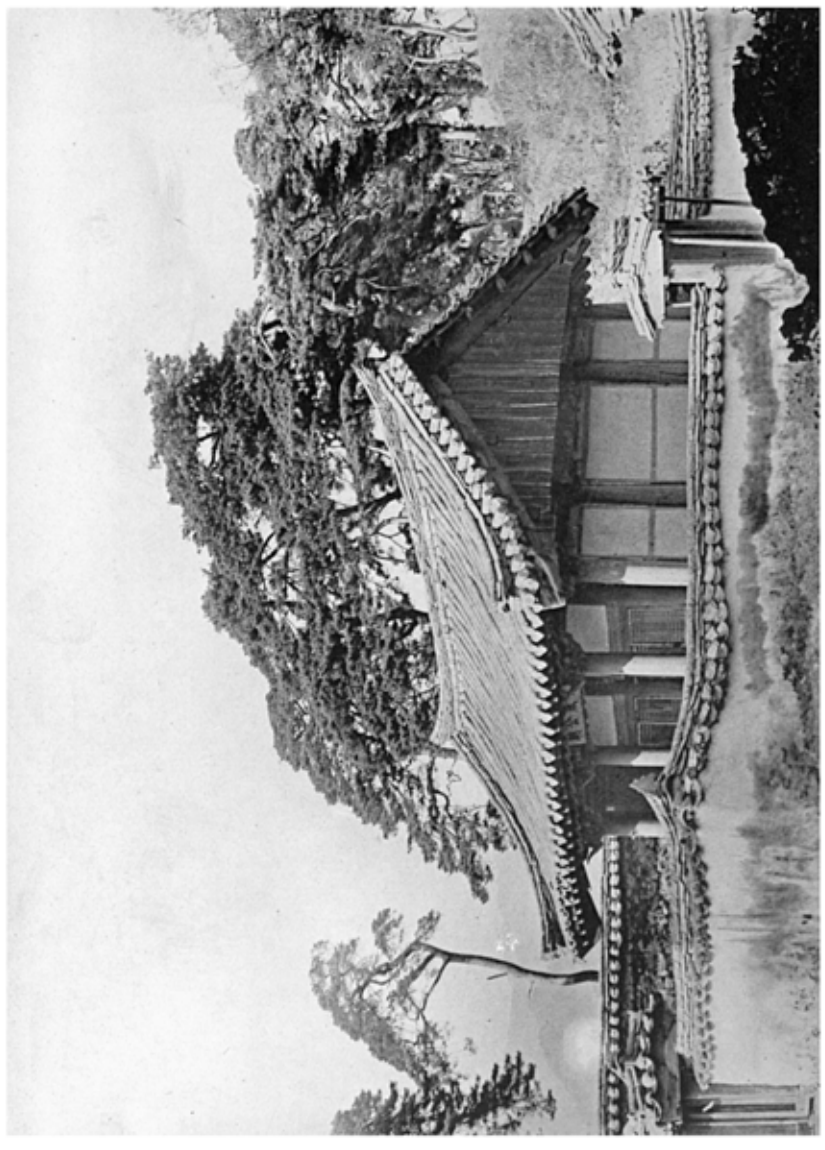

第一四九圖　紹修書院講堂

第一五〇圖　同　書院講堂寺奉

第一五一圖　同　書院文成公廟

第一五二圖　同　書院文成公廟細部

第1図K

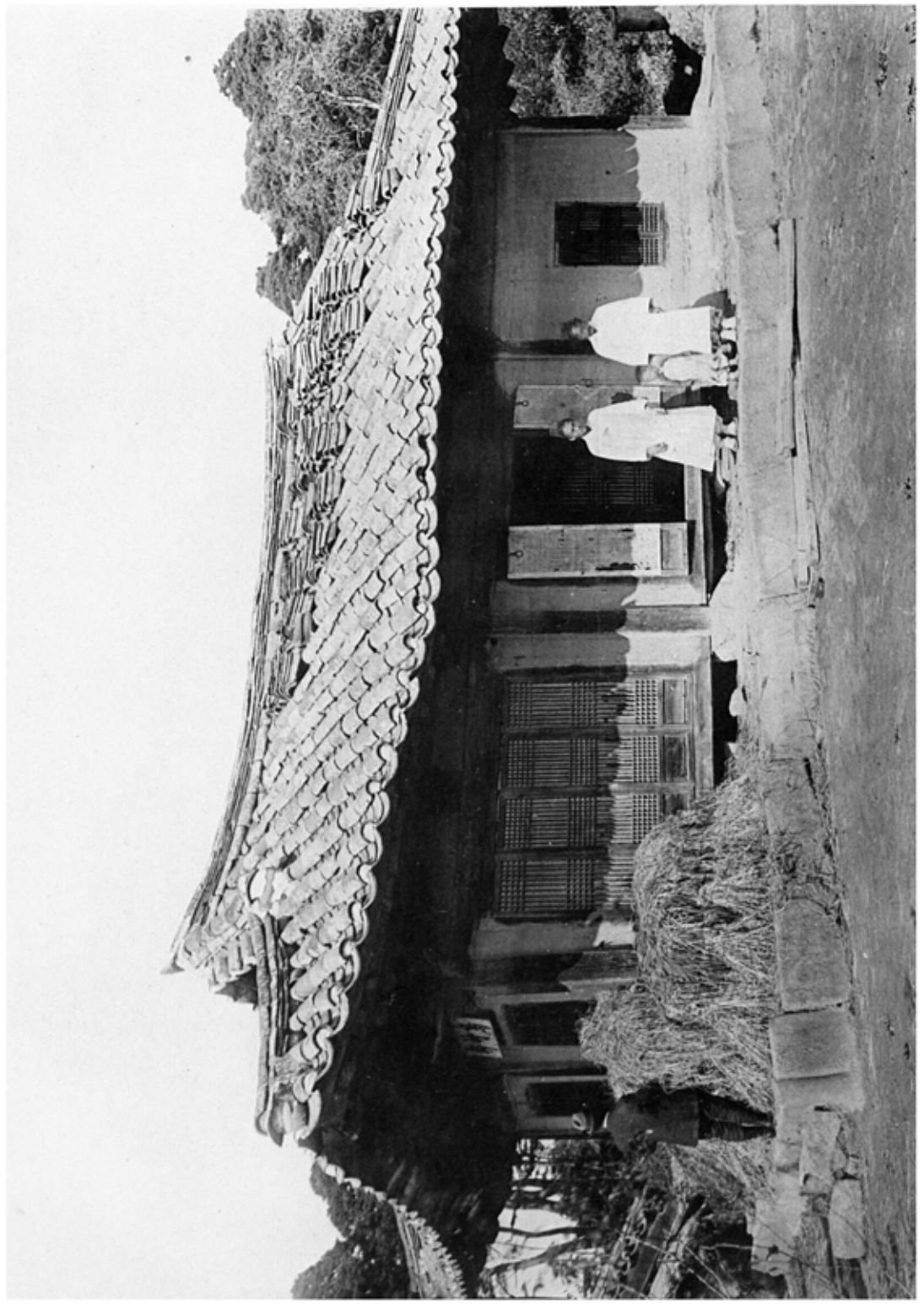

第二図　鳥竹軒(李珥生誕處)前面
第三四号　同　軒廻部

（江原、江陵郡江陵面）

第1図L

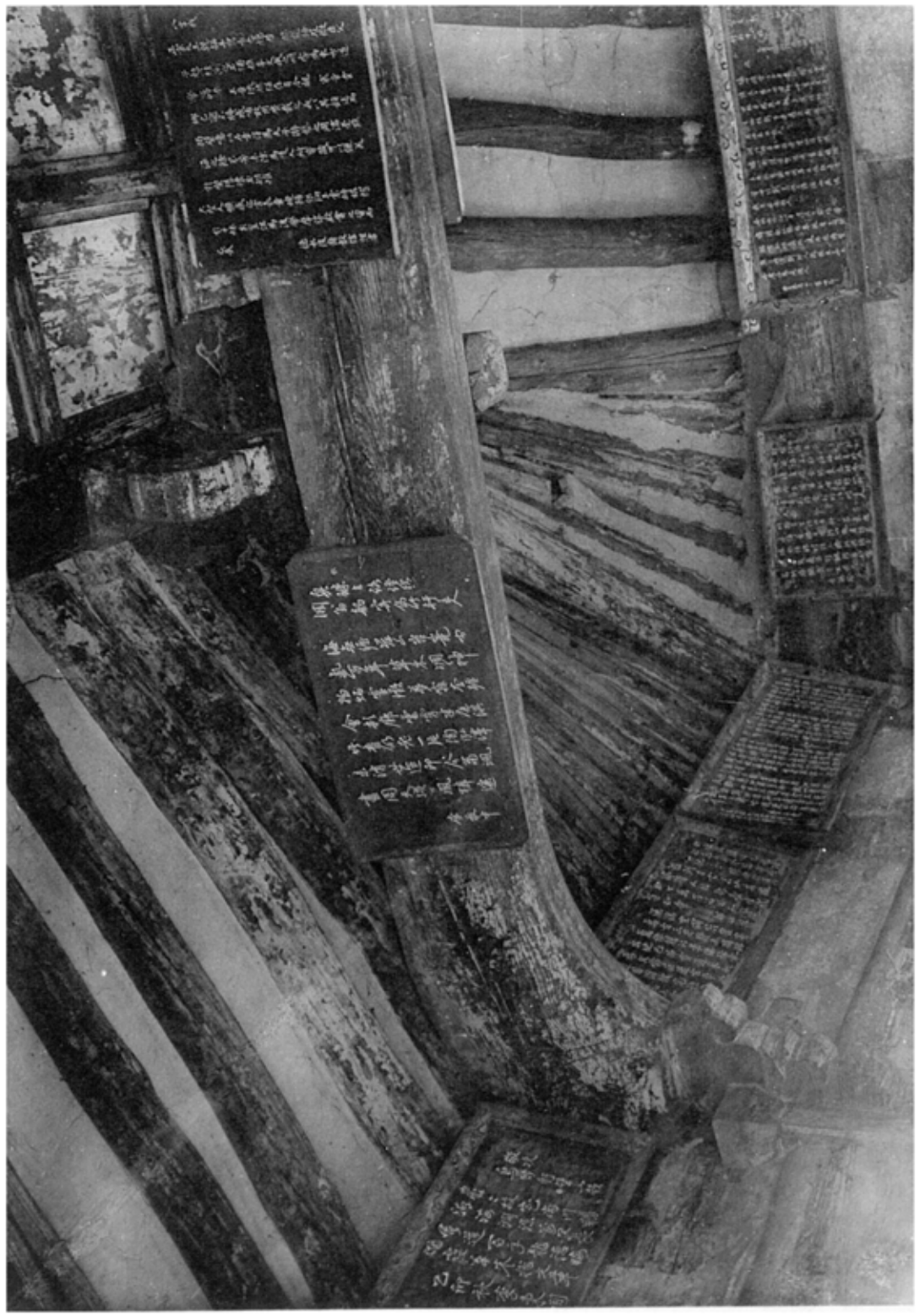

五四　烏竹軒天井　其一
五四之　同　軒天井　其二
（江原、江陵郡江陵面）

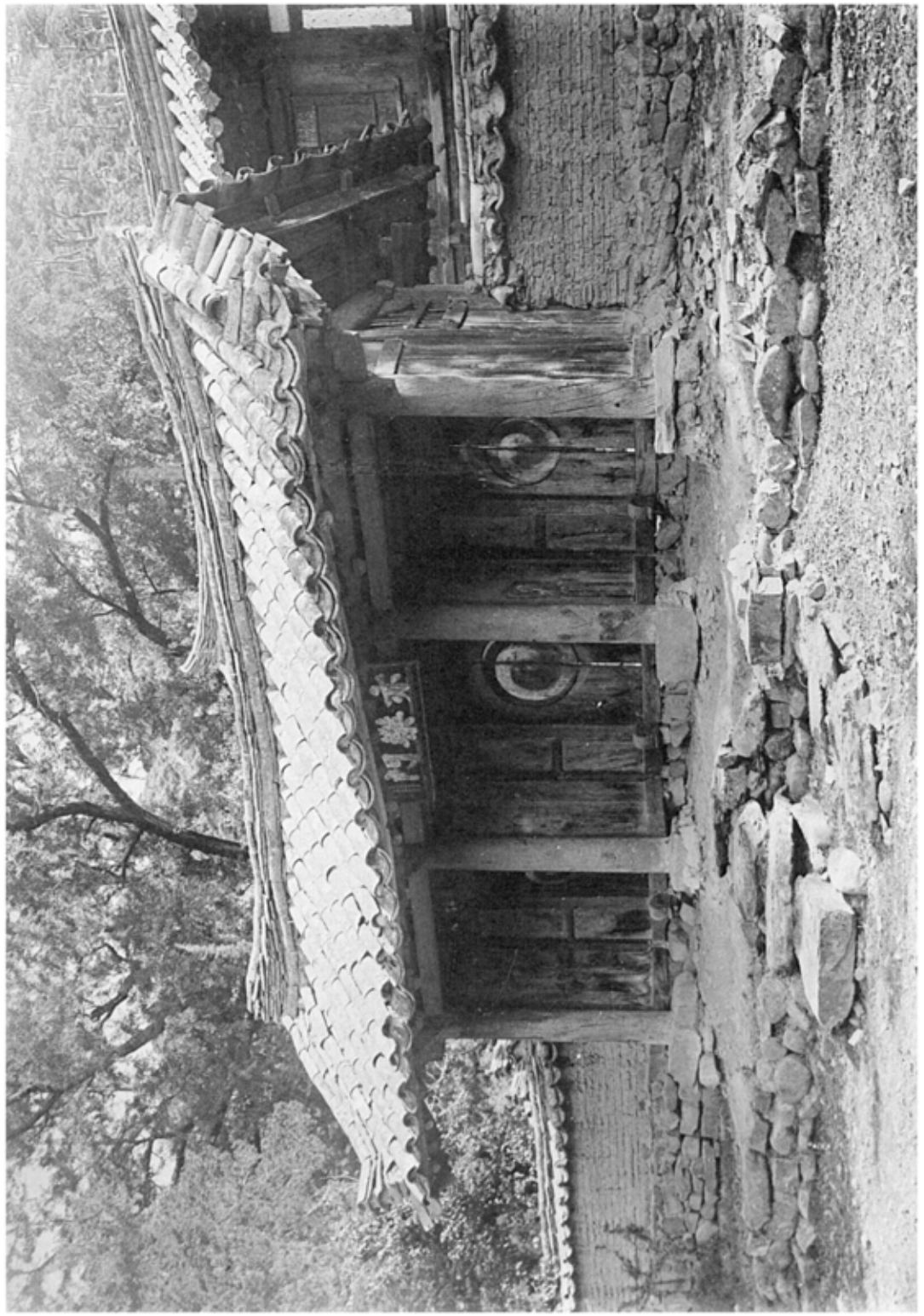

図160　玉山書院(李珥隠棲處)赤築門
図161　同　書院無邊樓外面

（慶北、慶州都江西面）

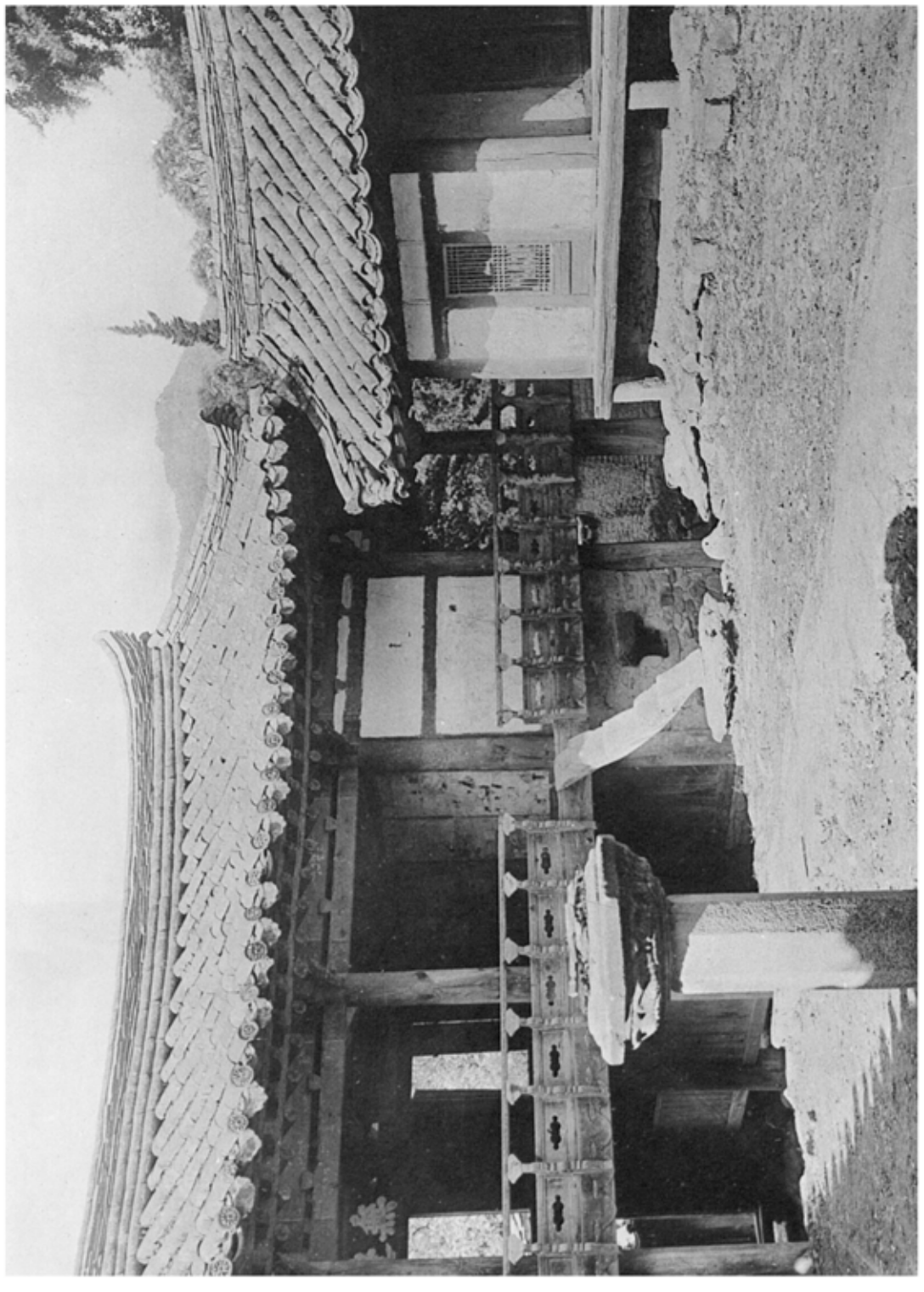

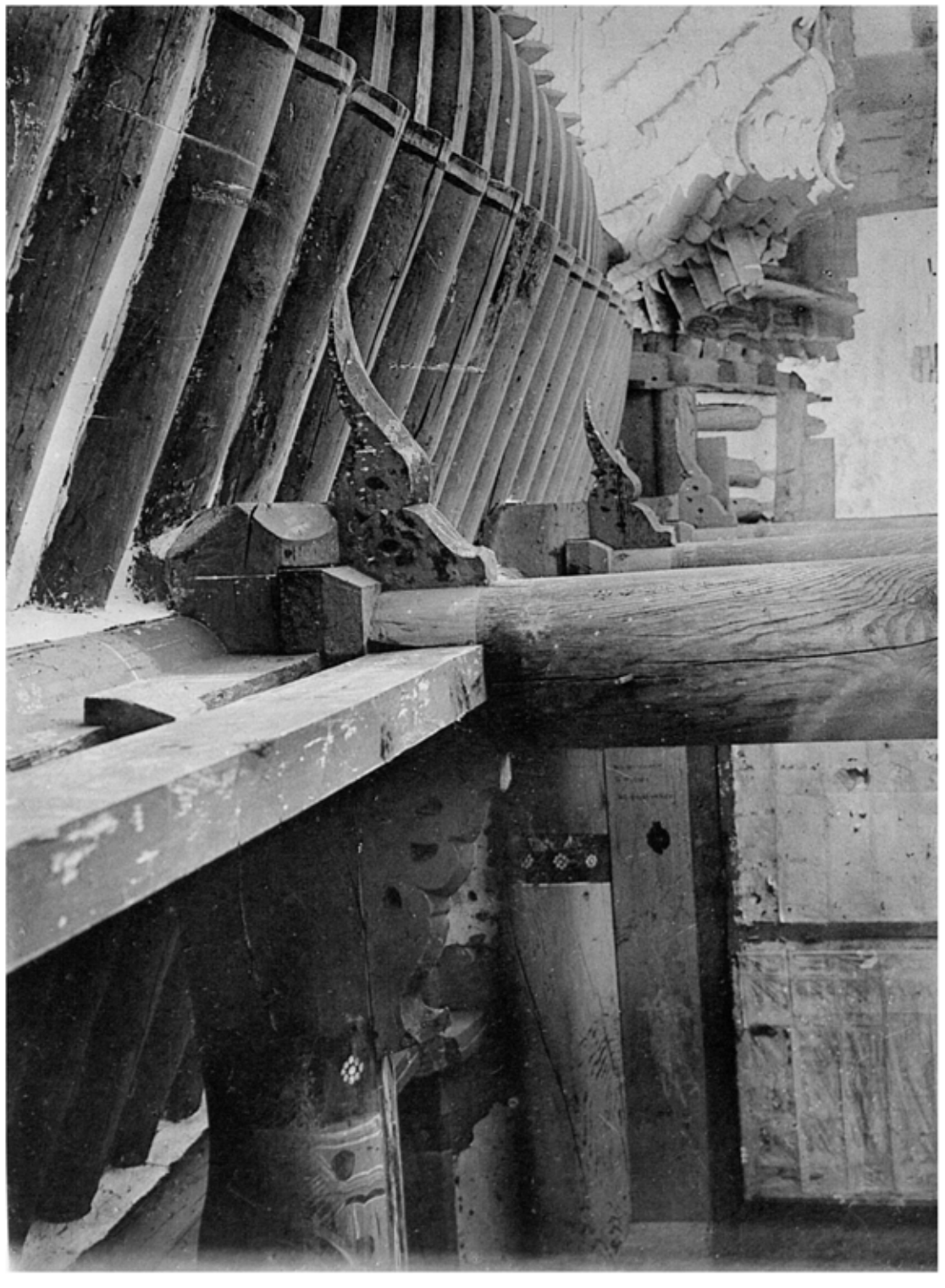

圖版一　正殿　正面（慶北、慶州都北面面）

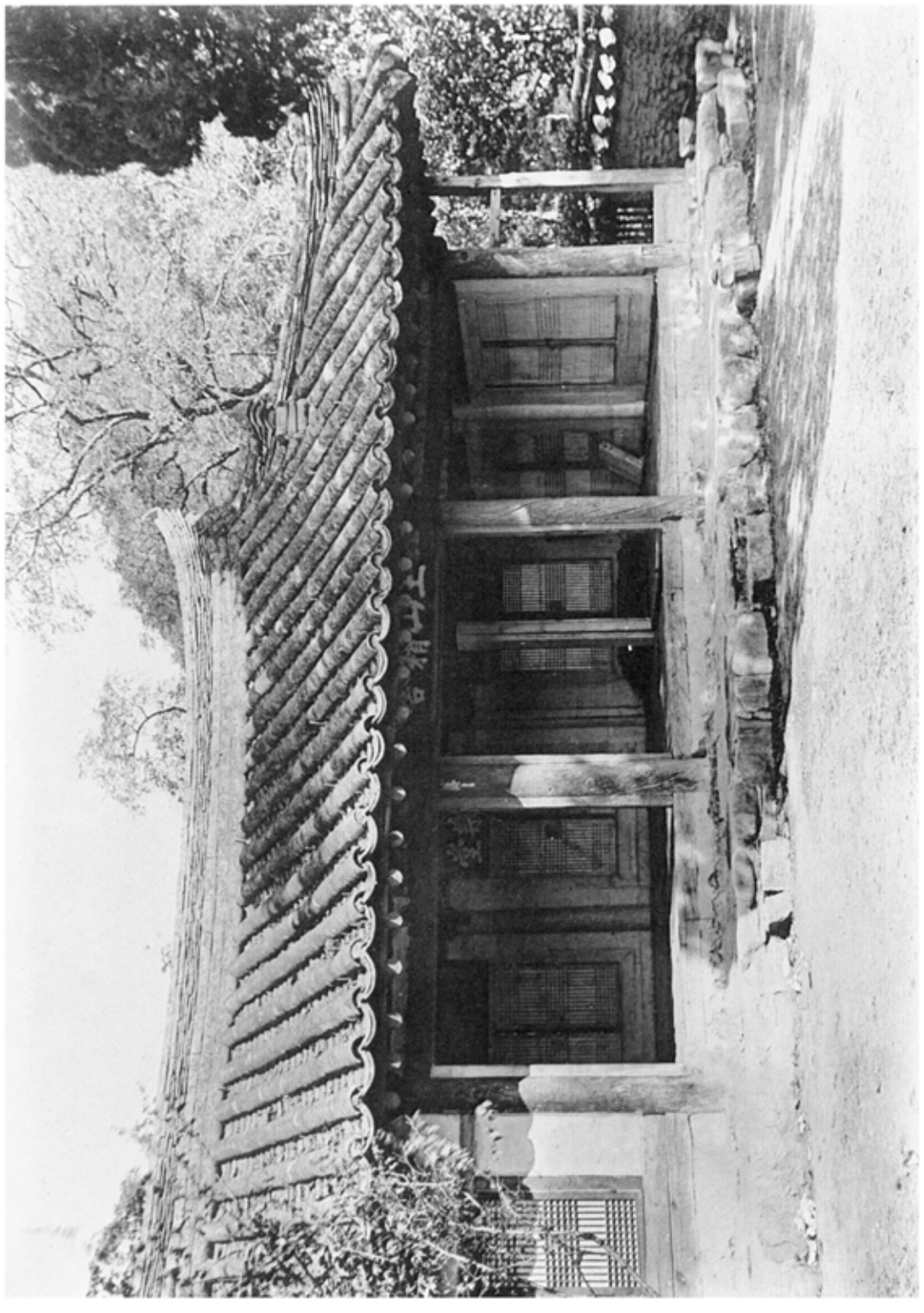

圖版五五　玉山書院關聖帝君前面（慶北、慶州郡江西面）
圖版五六　同　書院關聖帝君側部

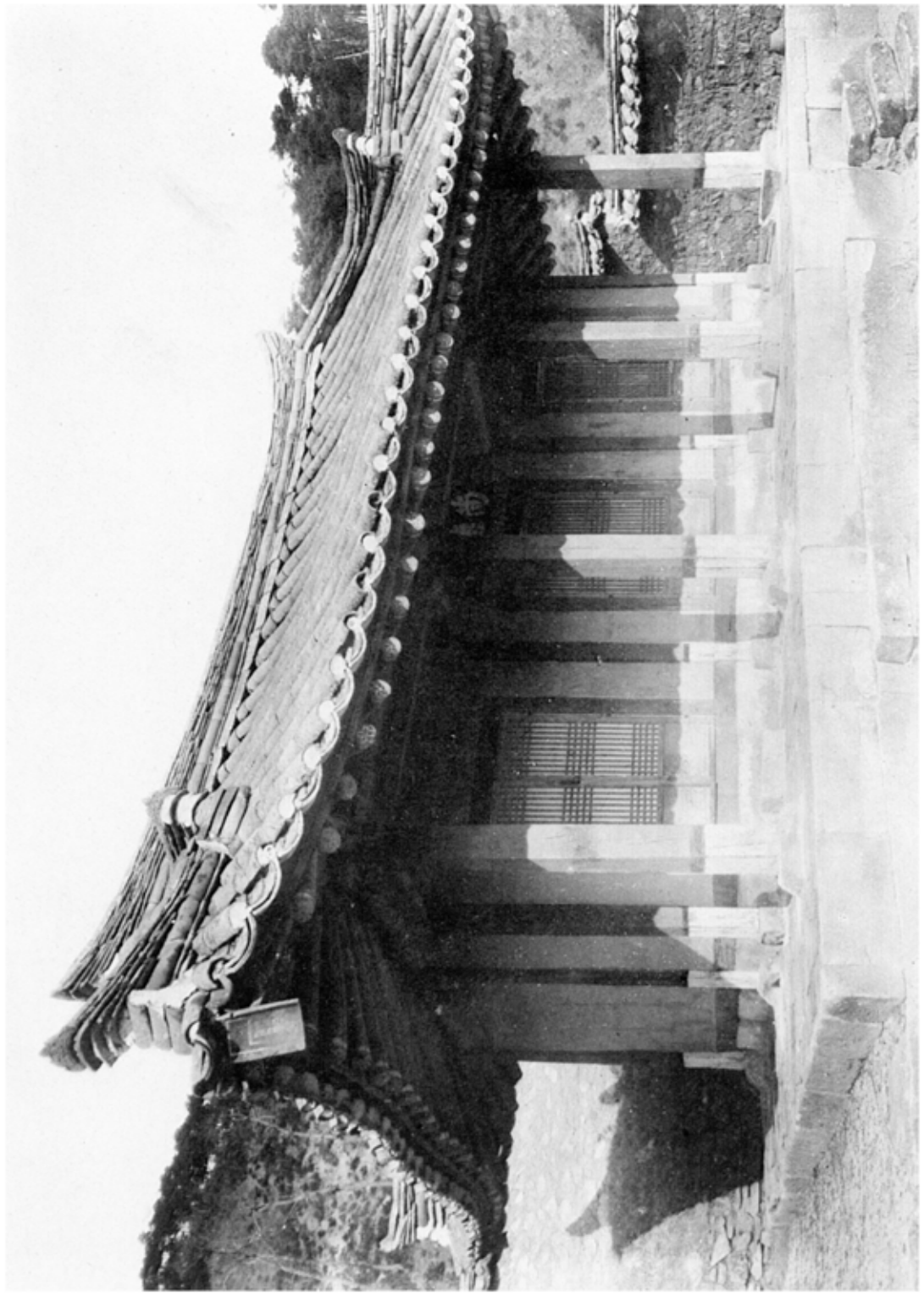

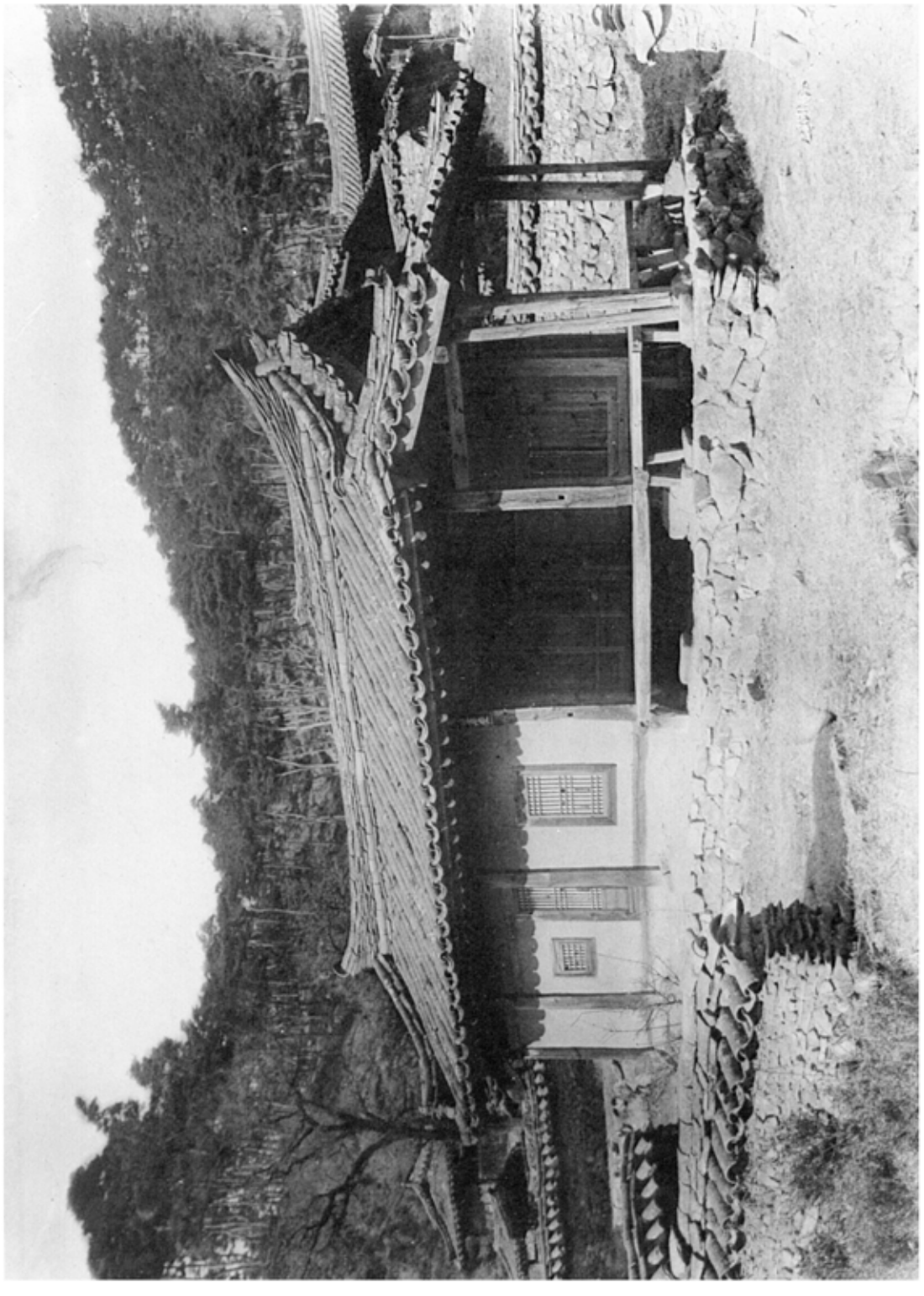

五三五　陶山書院(李滉精舎)陶山書堂
五三六　同　書院御書閣

（慶北、安東郡陶山面）

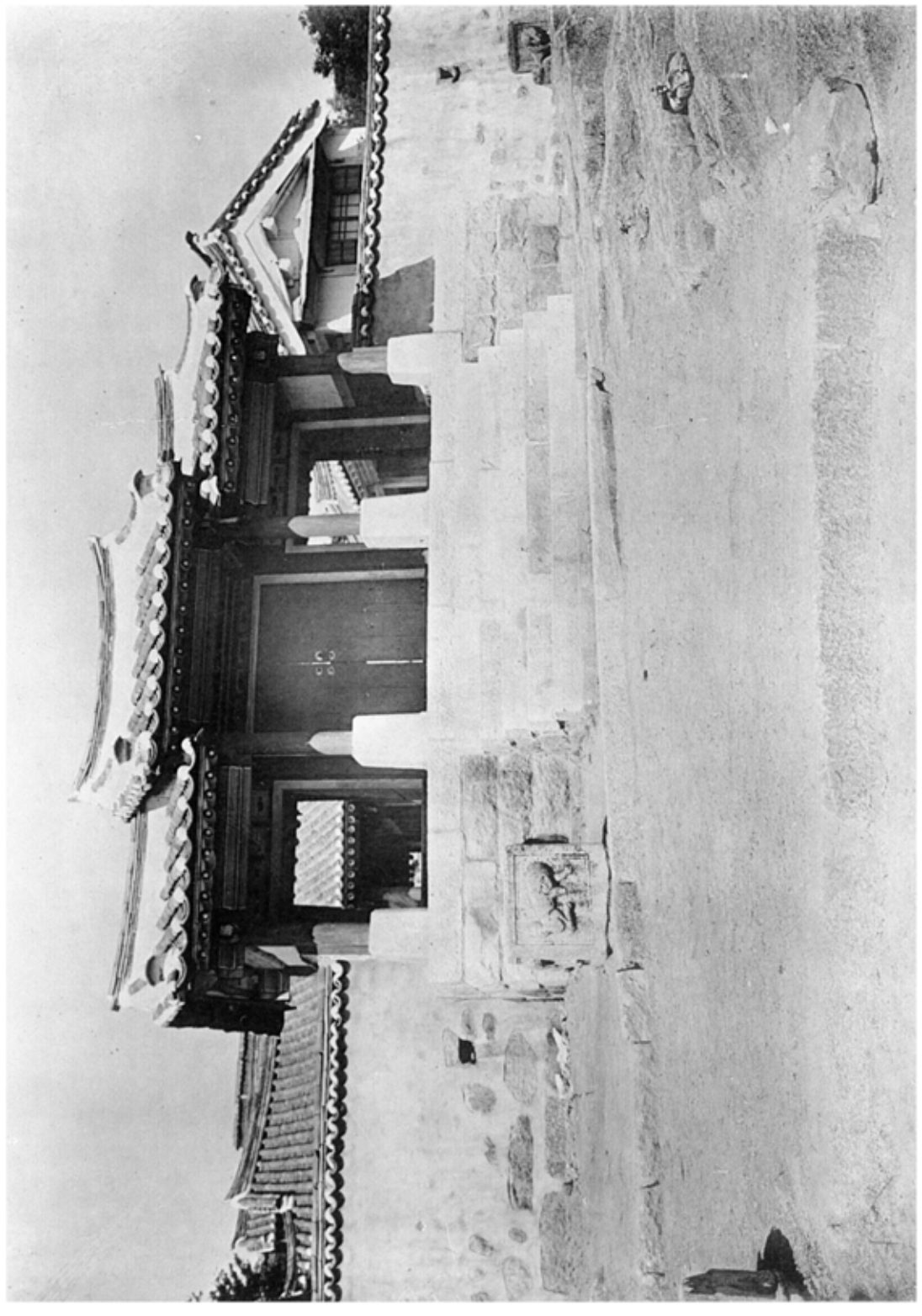

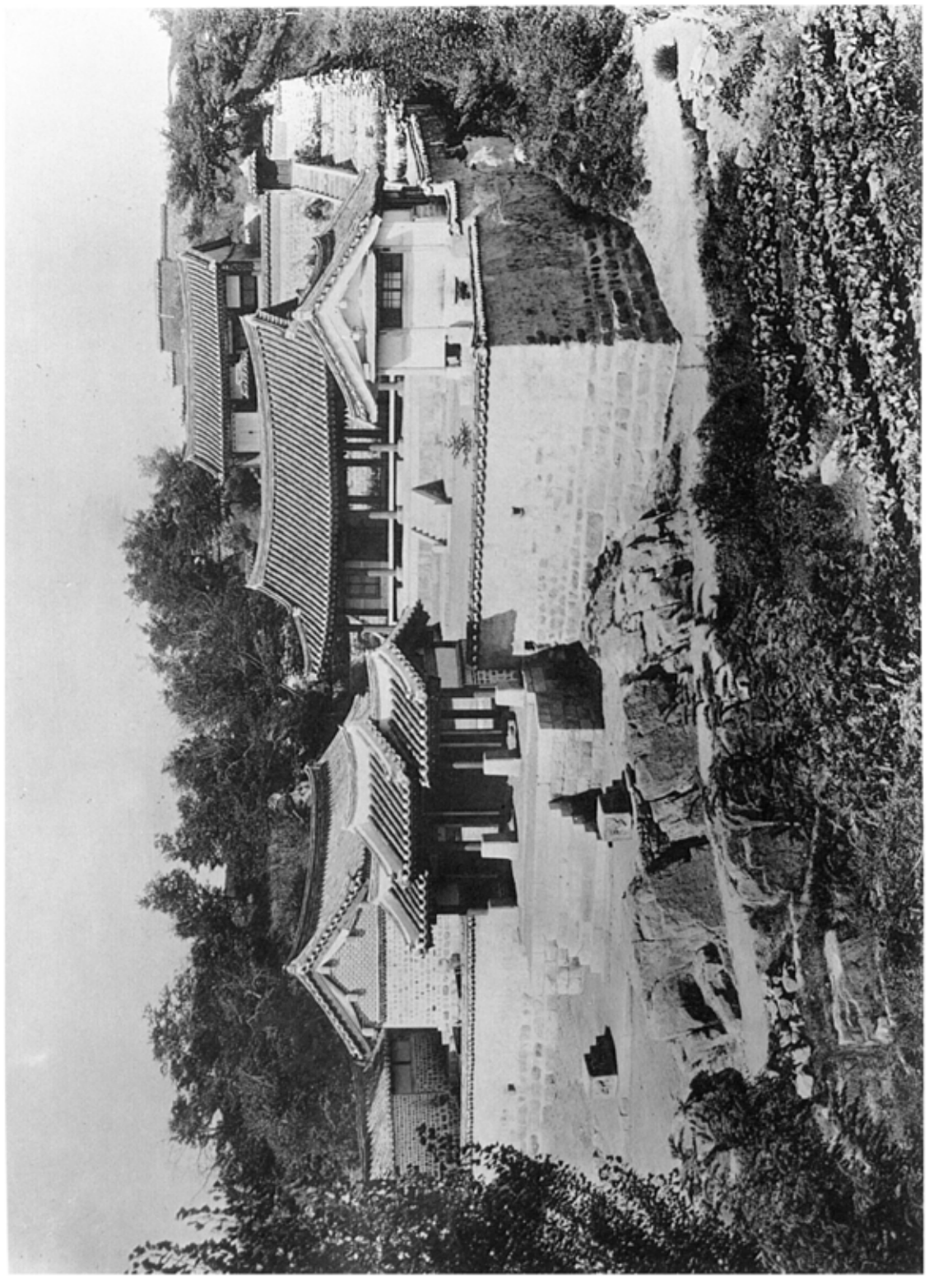

五五　旧岩倉具視(幽棲旧宅)全景（京都、開城府）
五六　同　書院外門

図1K0

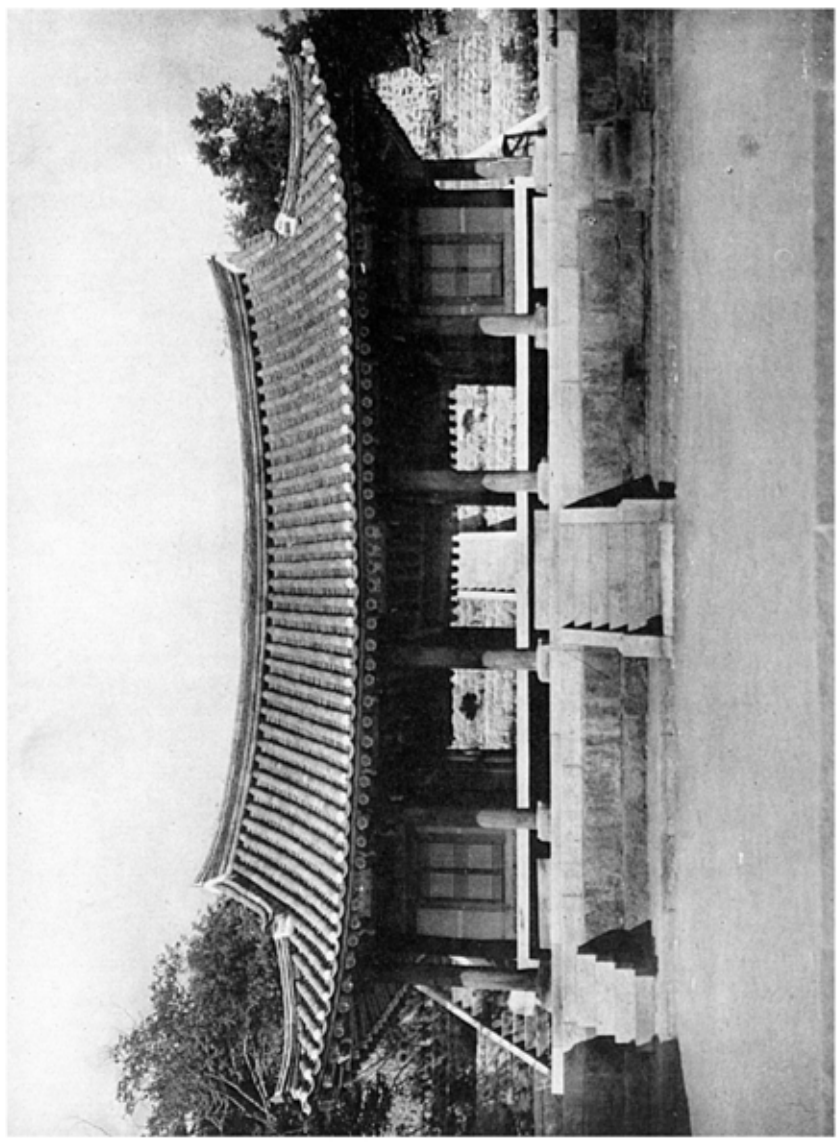

図1K1

図1K2

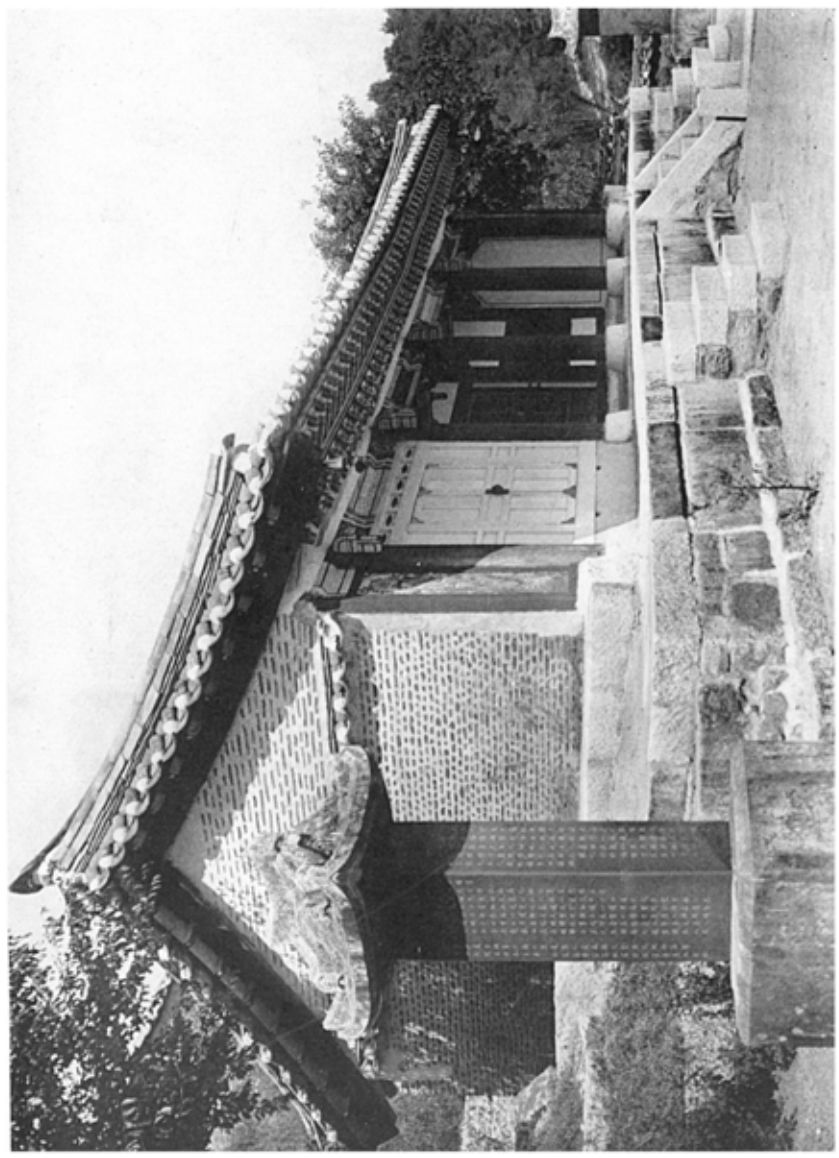

図1K3

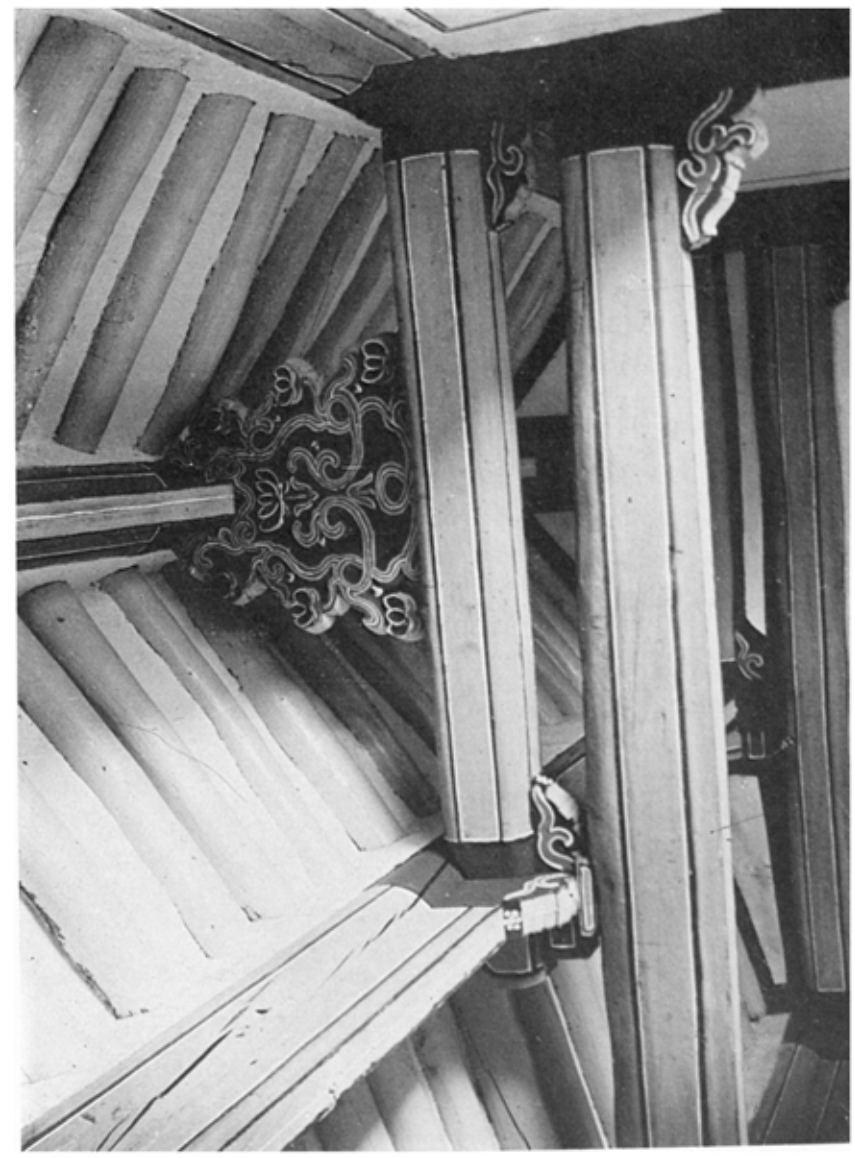

図1K0　滋賀書院講堂
図1K1　同　書院講堂内部天井
図1K2　同　書院文忠堂
図1K3　同　書院文忠堂内部天井

（京畿、開城府）

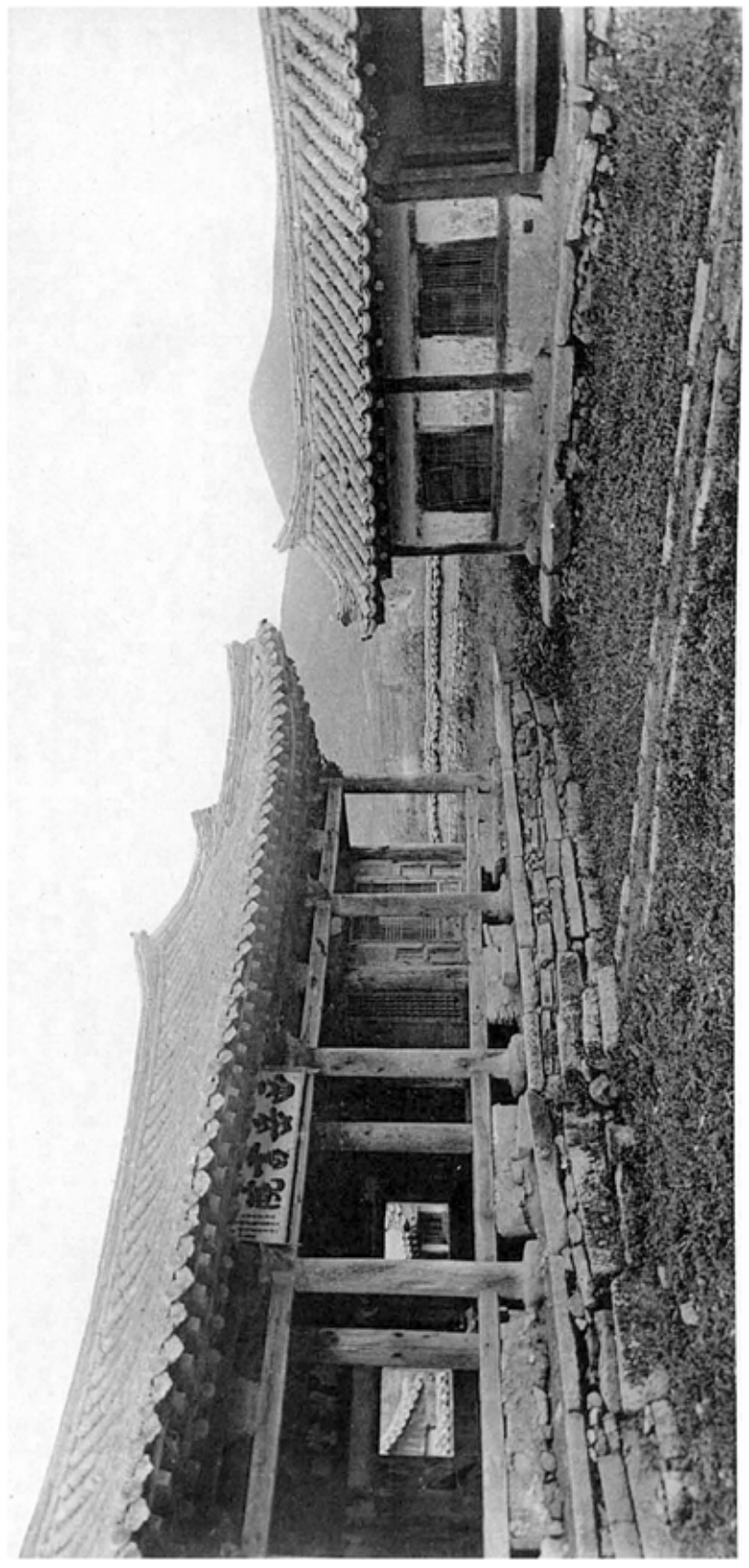

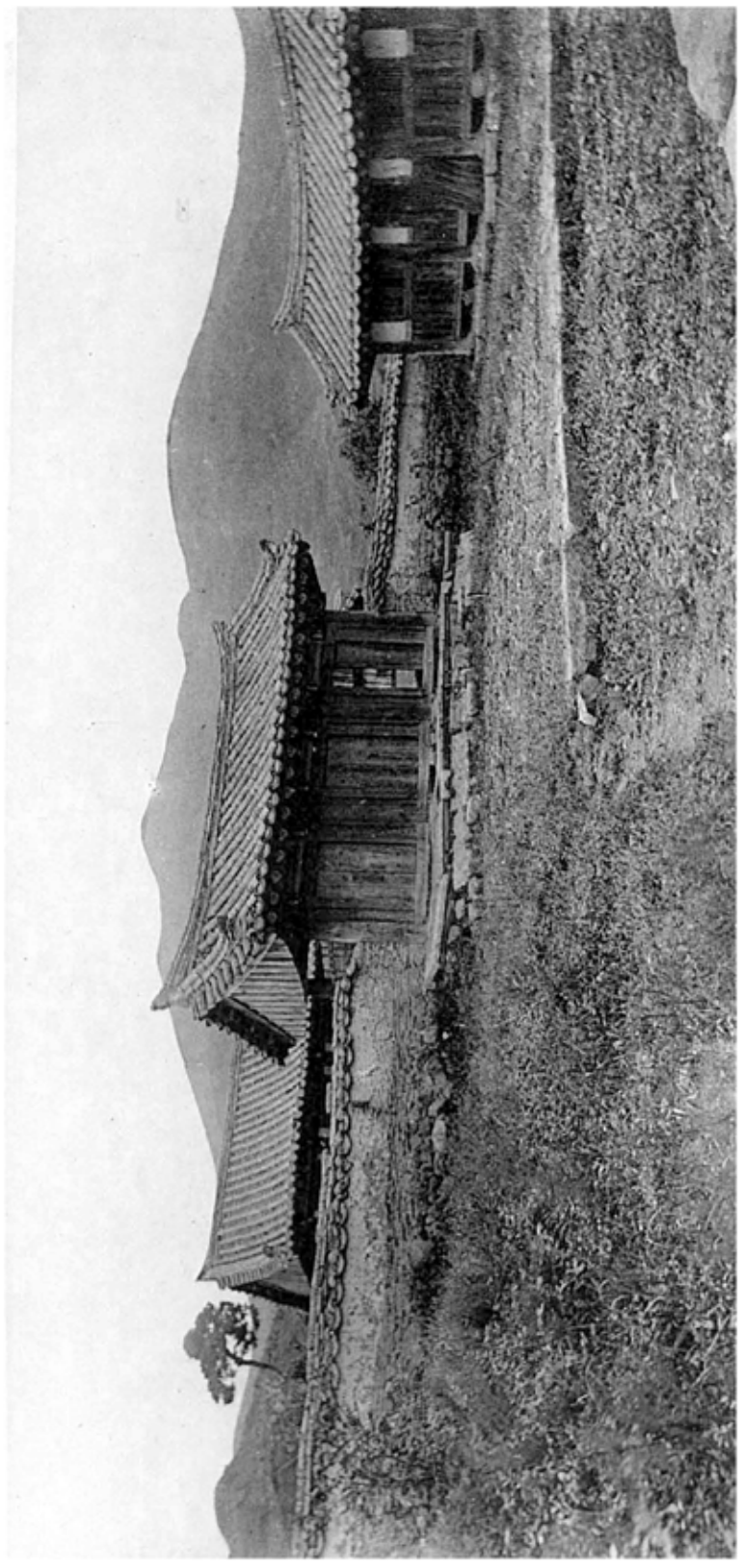

五五圖　西帛書院藏閣樓及北廡
五五五　同　書院講堂及北廡　（慶北、慶州郡慶州面）
五五六　同　書院廟及門

王

陵

五一六七

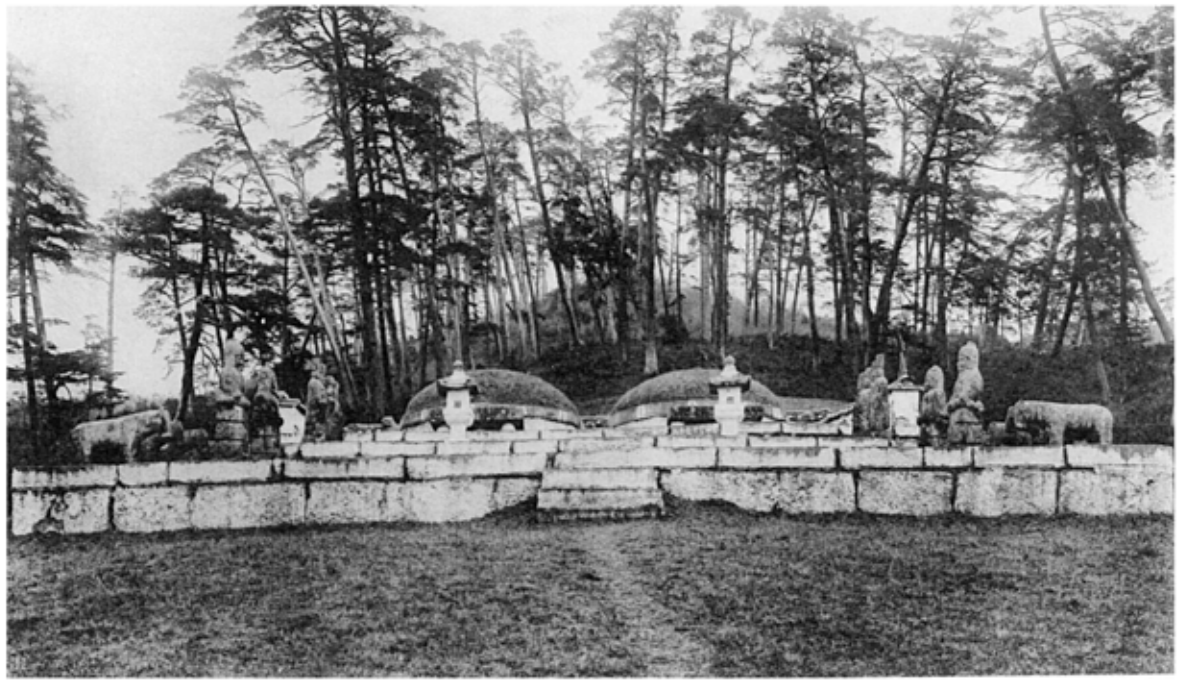

五一六八

穆祖德陵及妃孝恭王后安陵全景

五一六八　同　陵文武石人

五一六九

五一七〇

穆祖德陵石羊石虎

五一七〇　同　陵長明燈

（成南、新興郡加平面）

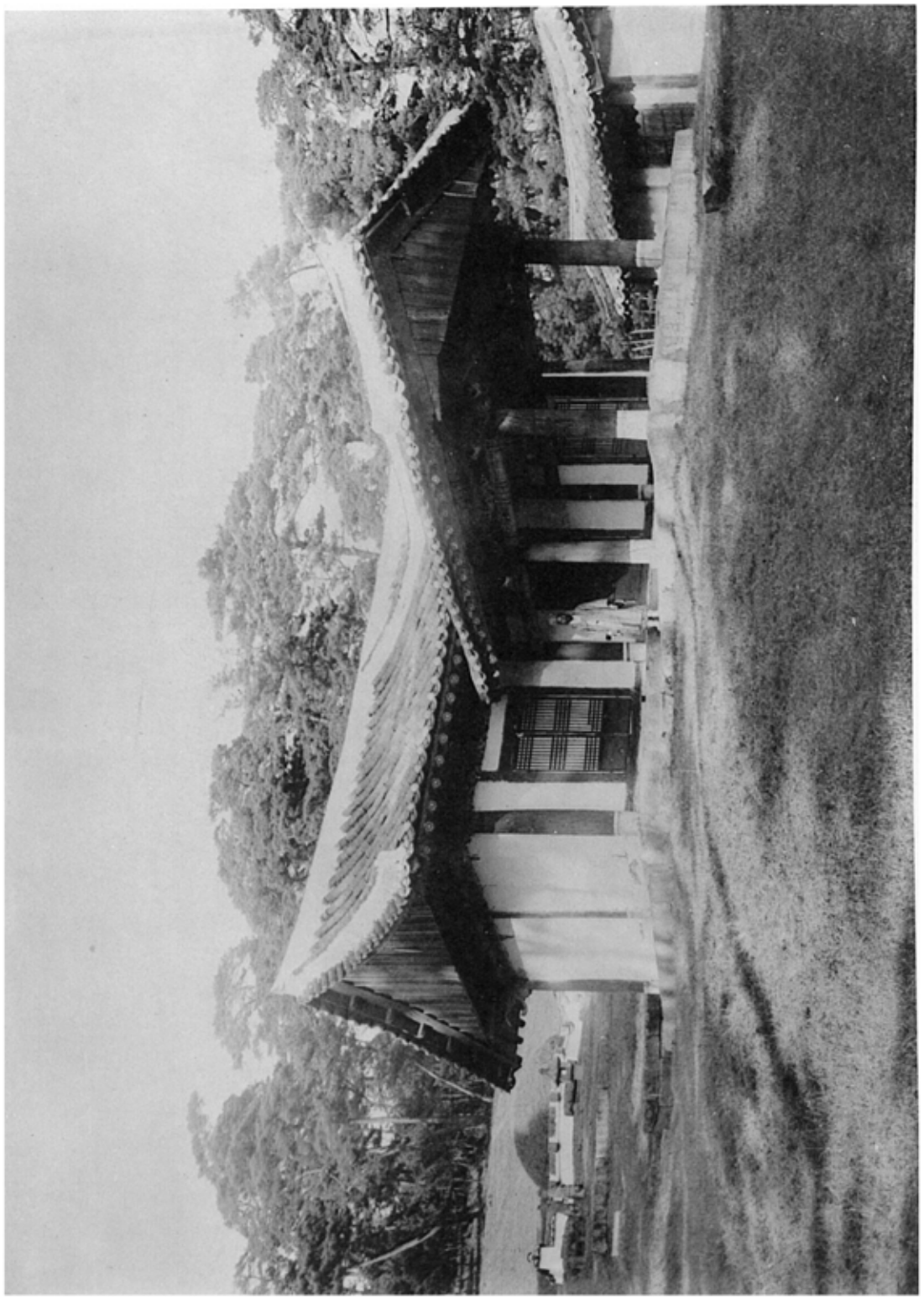

五七　度組義陵丁字囲
五七　同　陵丁字囲内部
（咸南、咸興郡雲田面）

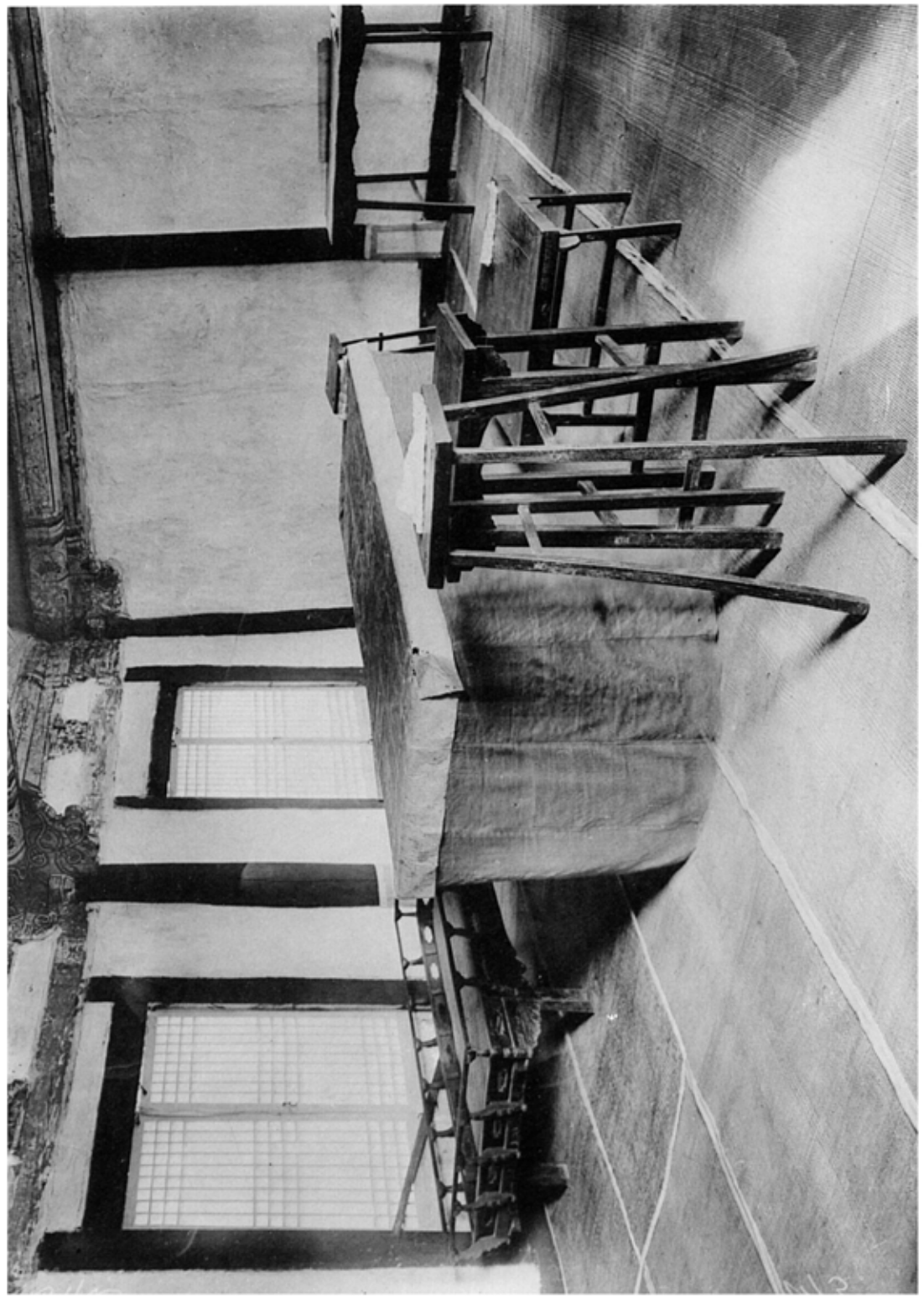

第一五四圖

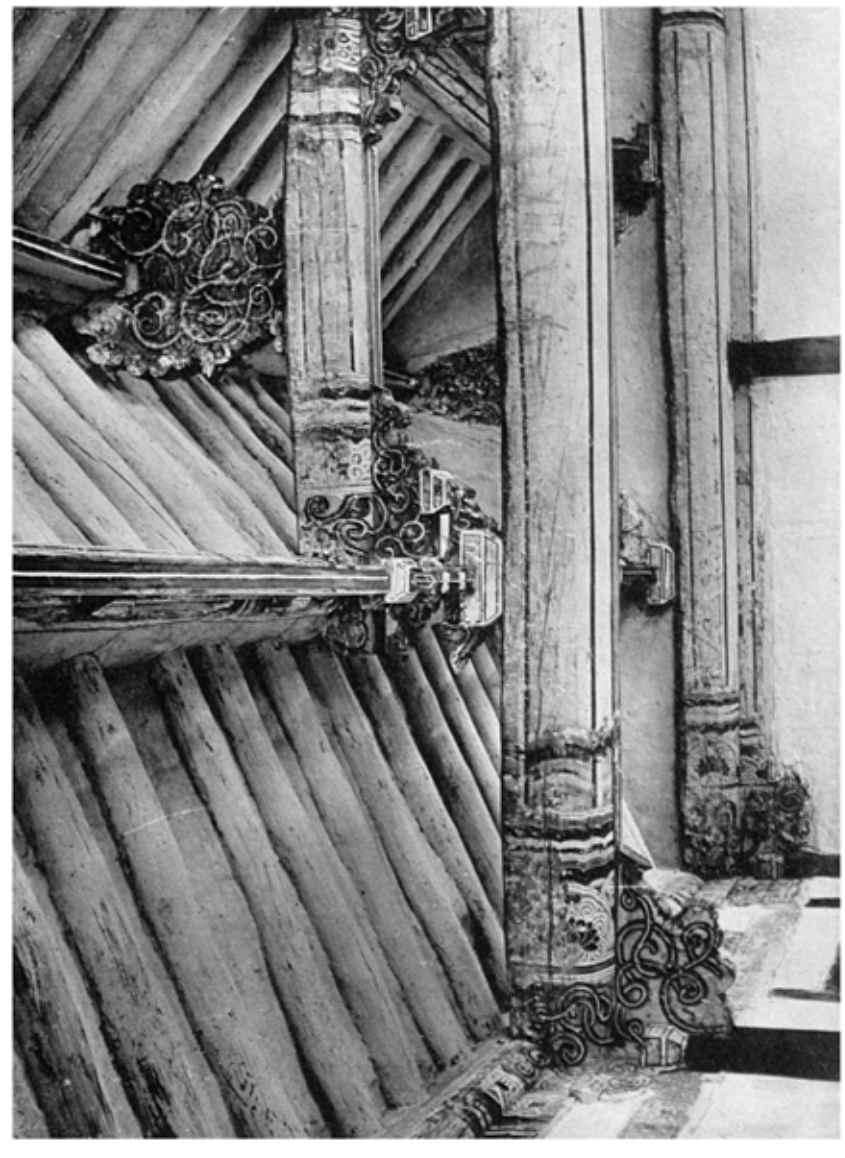

第一五五圖

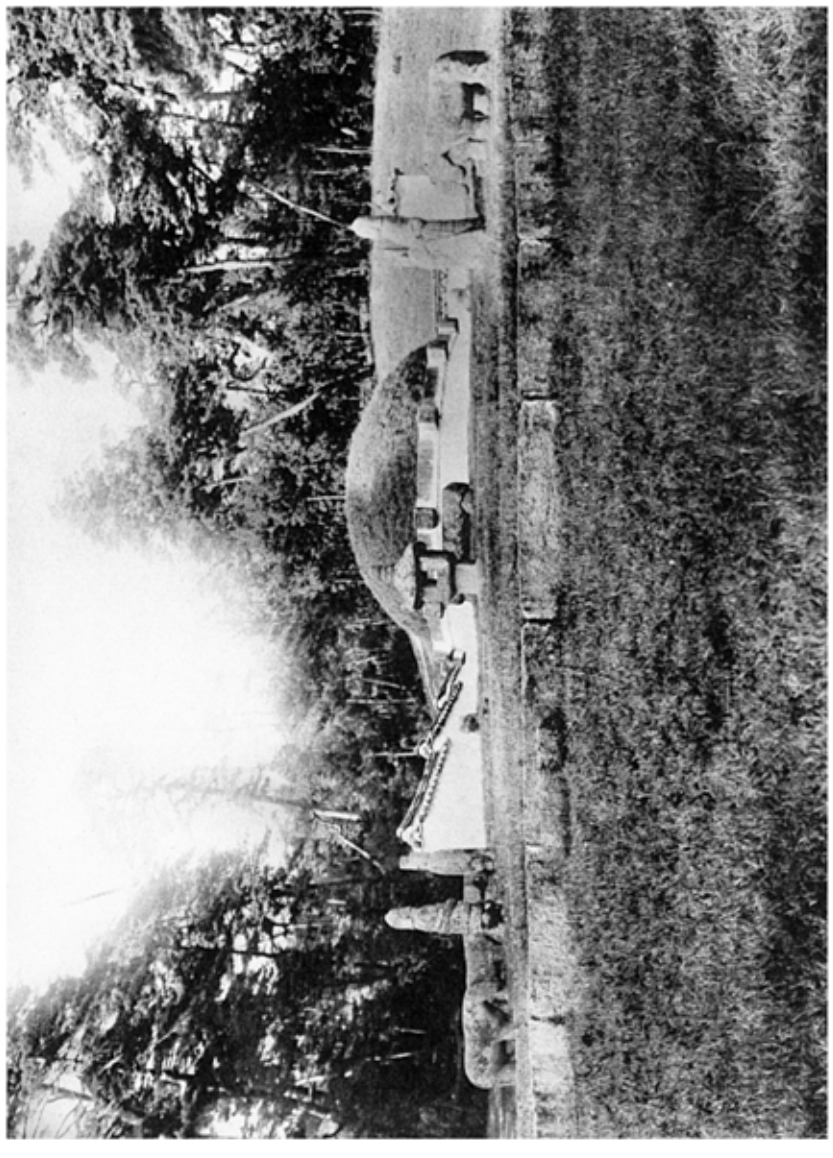

第一五六圖

第一五七圖

第一五四圖　武梁祠後石室第二石第一層（成南、成興郡雲田面）

第一五五圖　同　第二石第二層

第一五六圖　同　陵丁字閣內部天井

第一五七圖　同　陵丁字閣斗栱

圖五六

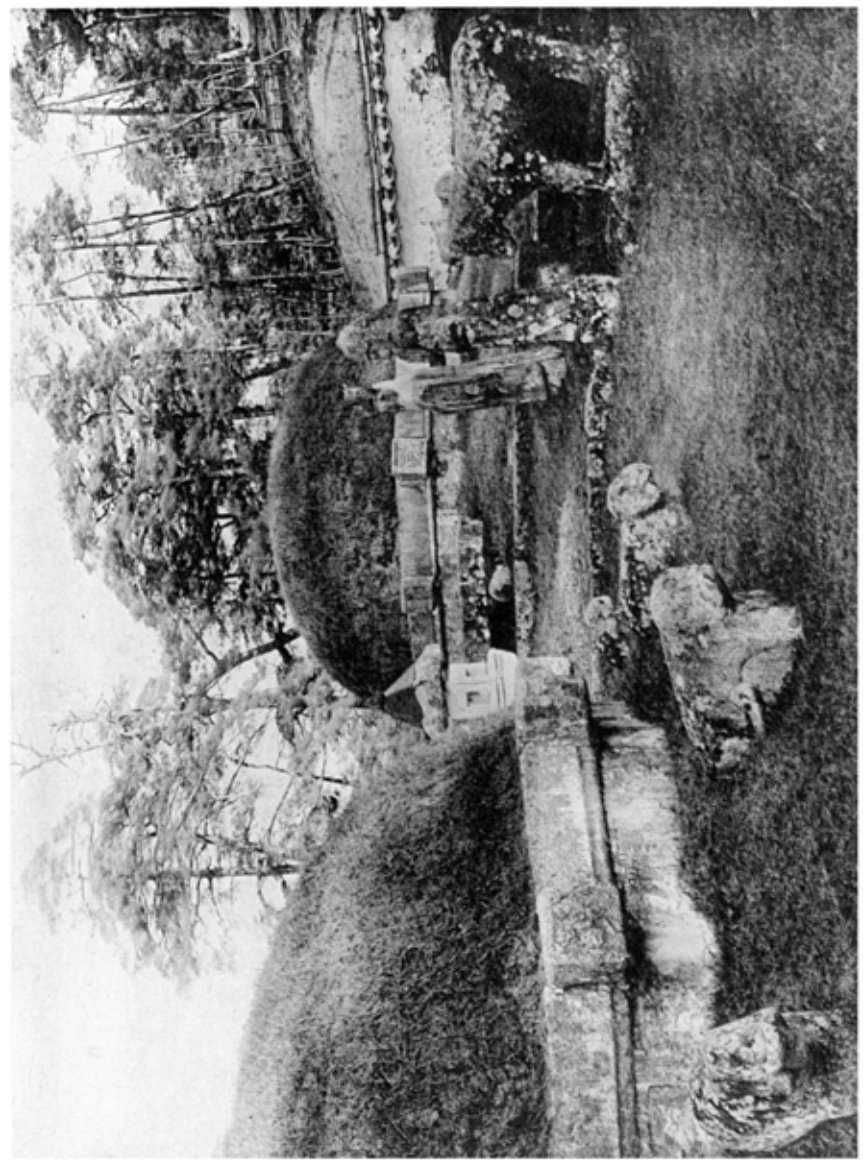

圖五七

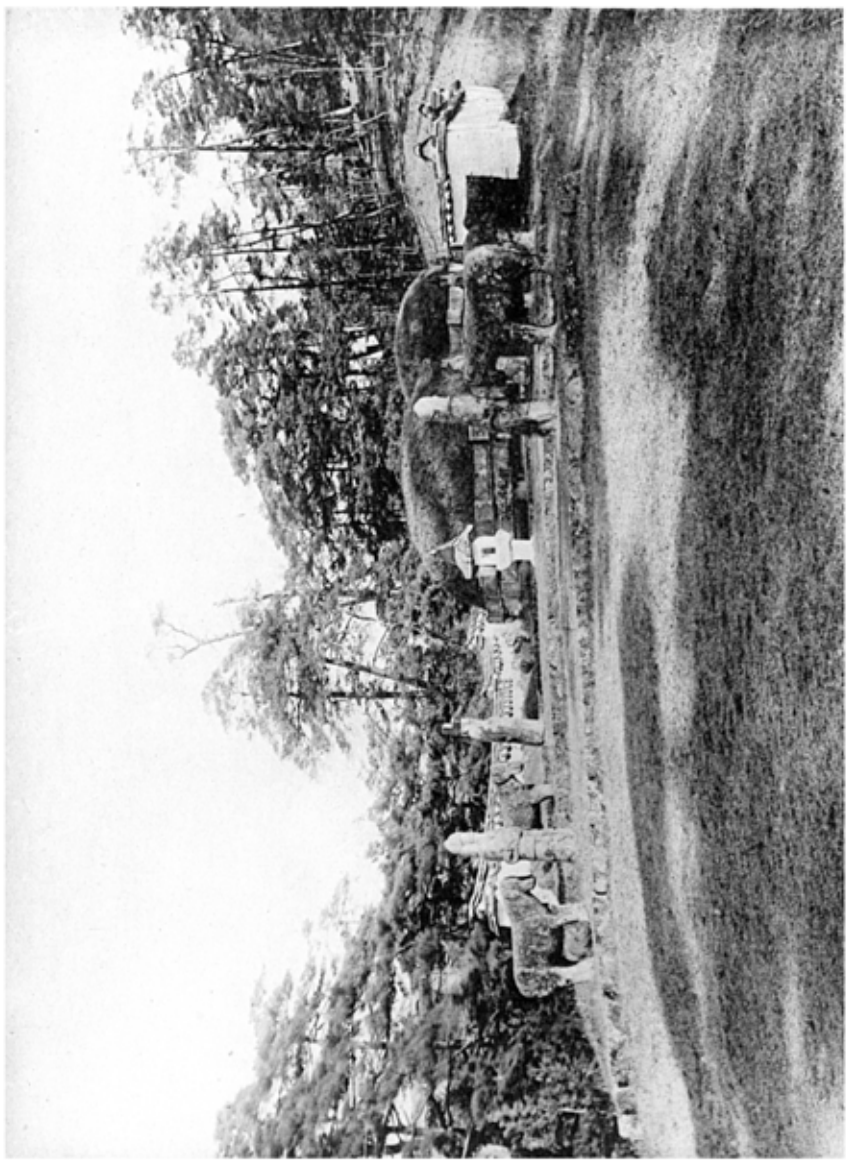

圖五八

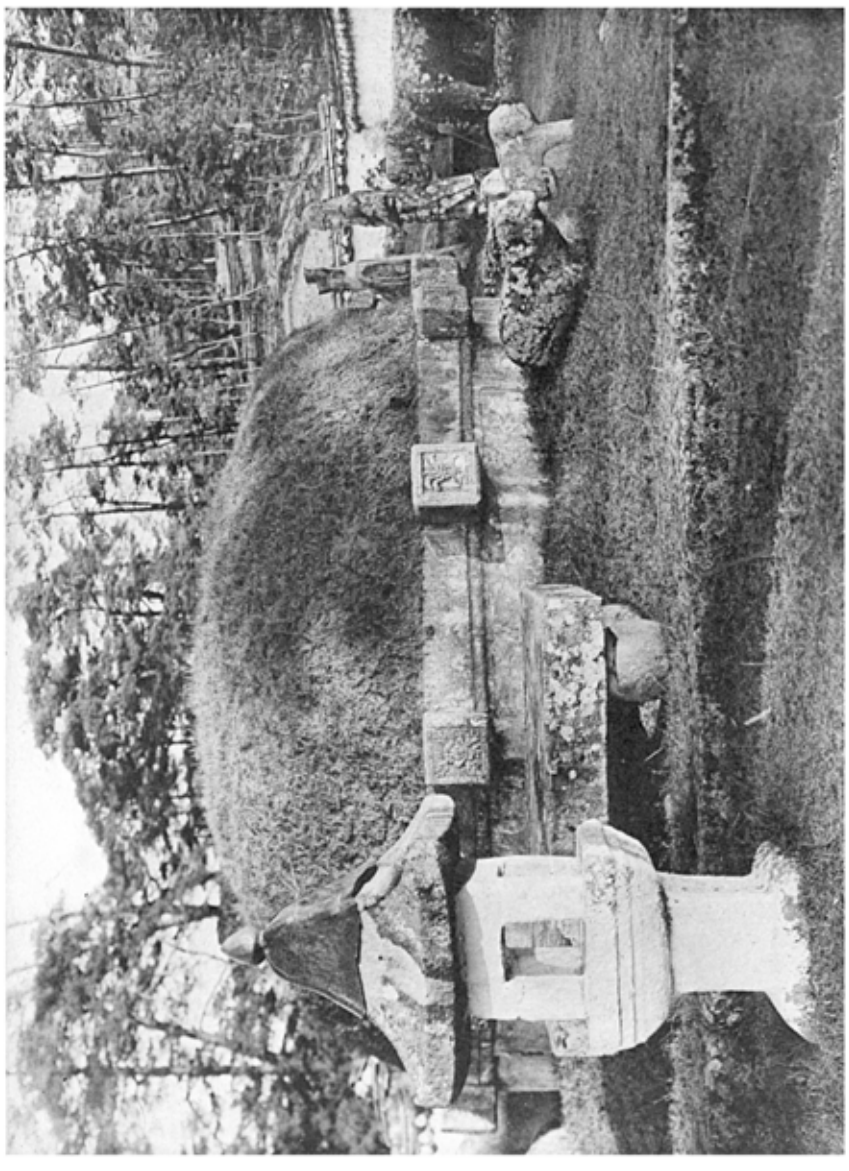

圖五九

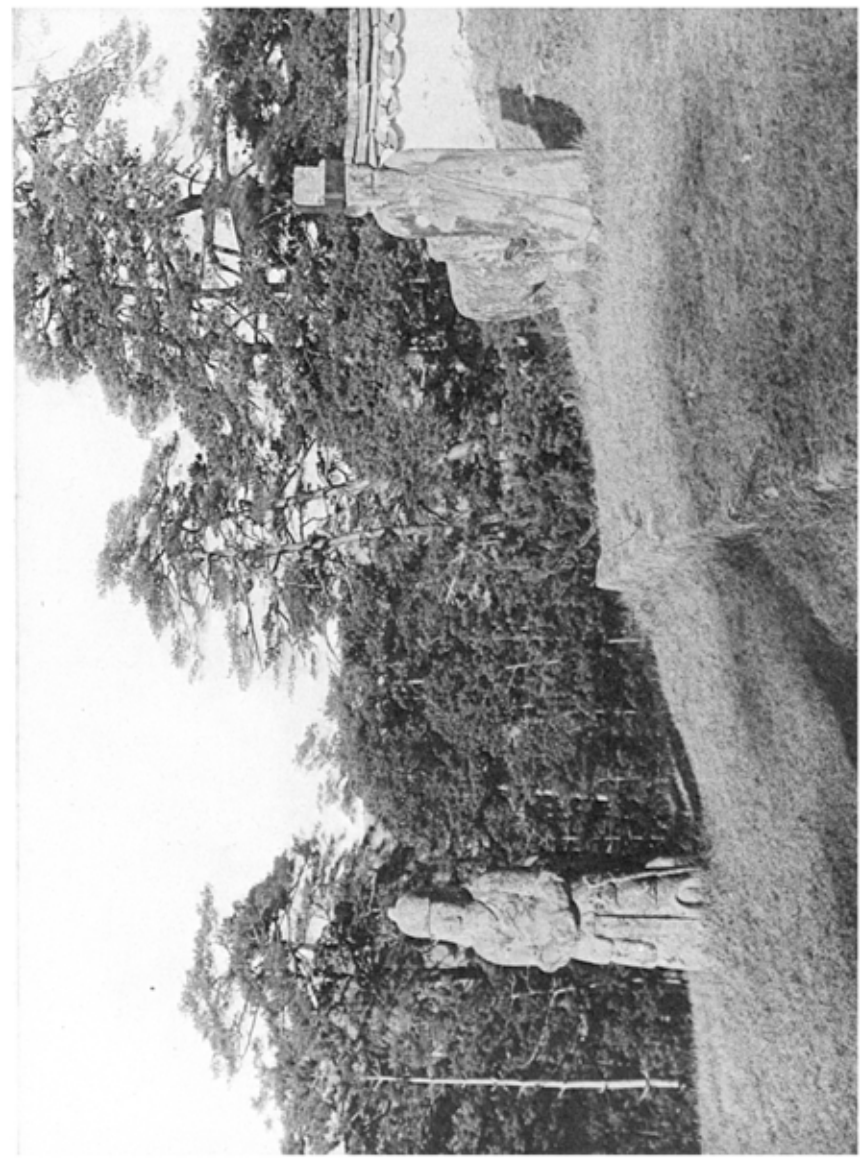

圖五六　桓禪定陵及妃懿惠王后和陵前面

圖五七　同　陵側面

圖五八　桓禪妃懿惠王后和陵前面

圖五九　桓禪定陵及妃懿惠王后和陵文武石人（咸南、咸興都北州東面）

圖版十一　太祖健元陵前面
圖版十二　同　陵寢面
（京畿、楊州郡九里面）

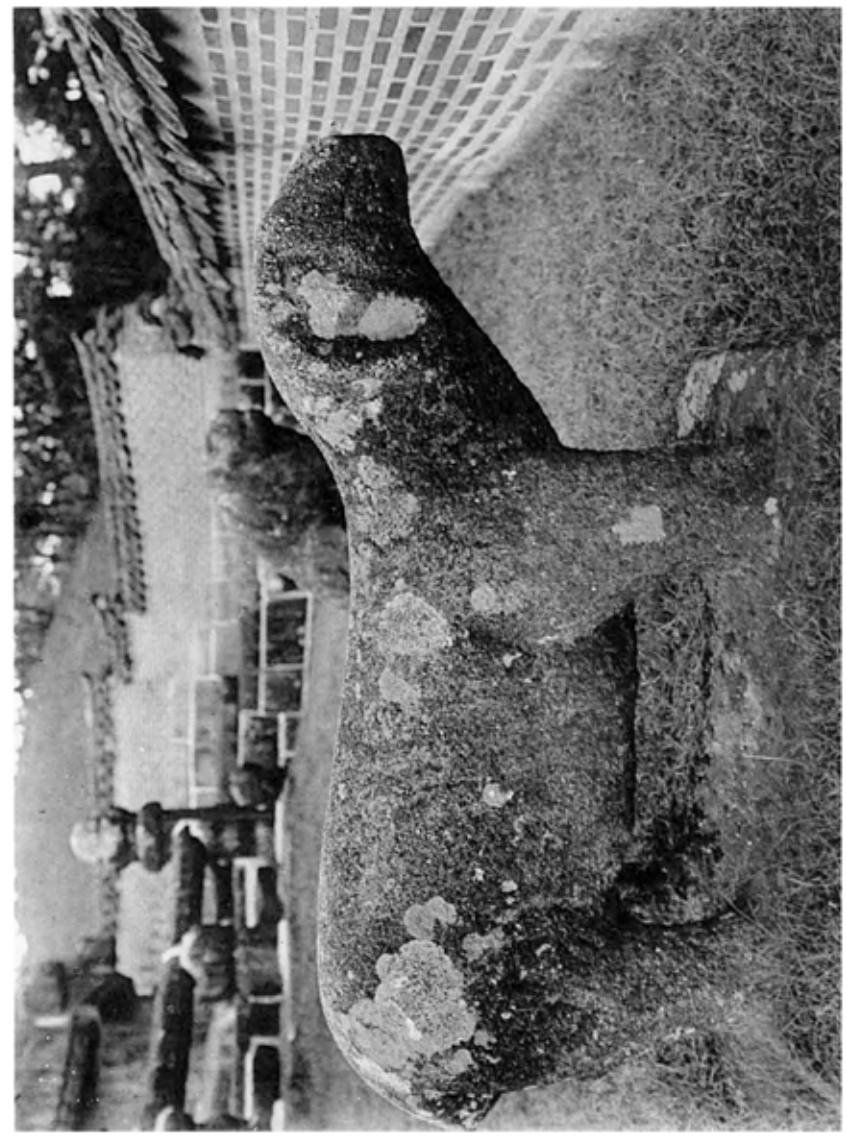

圖六三

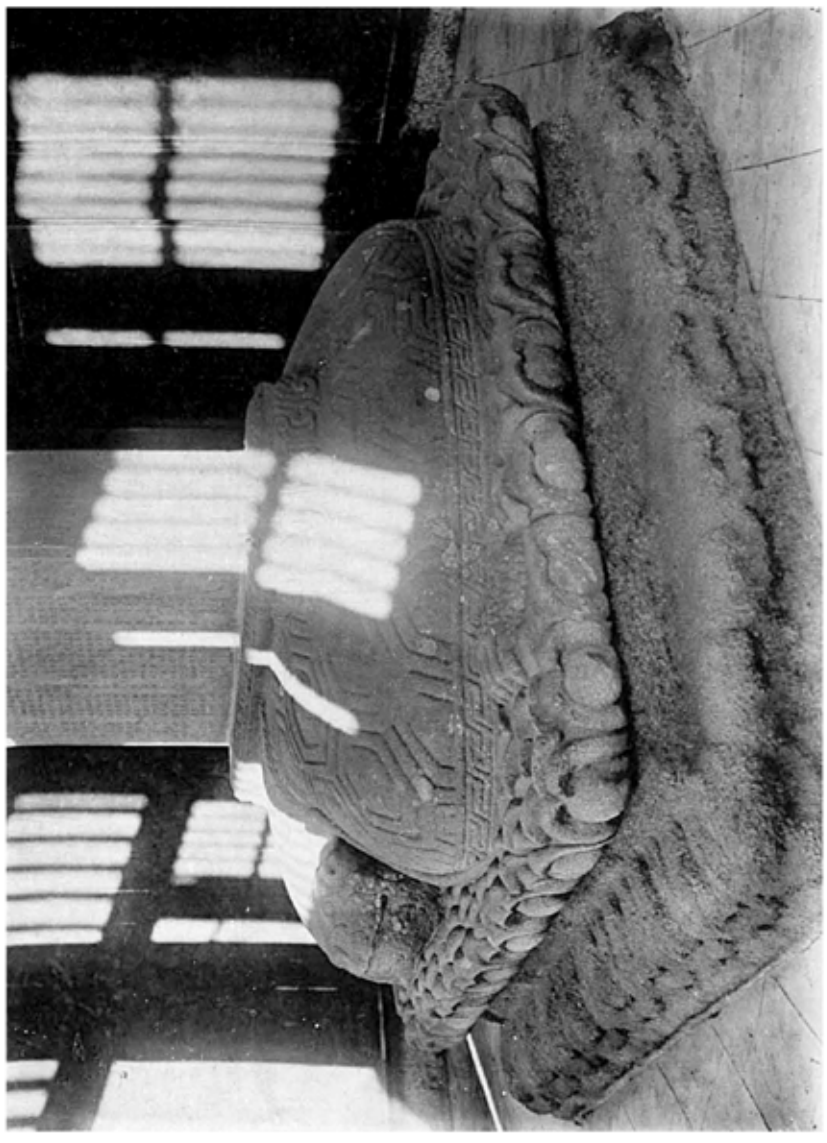

圖六四

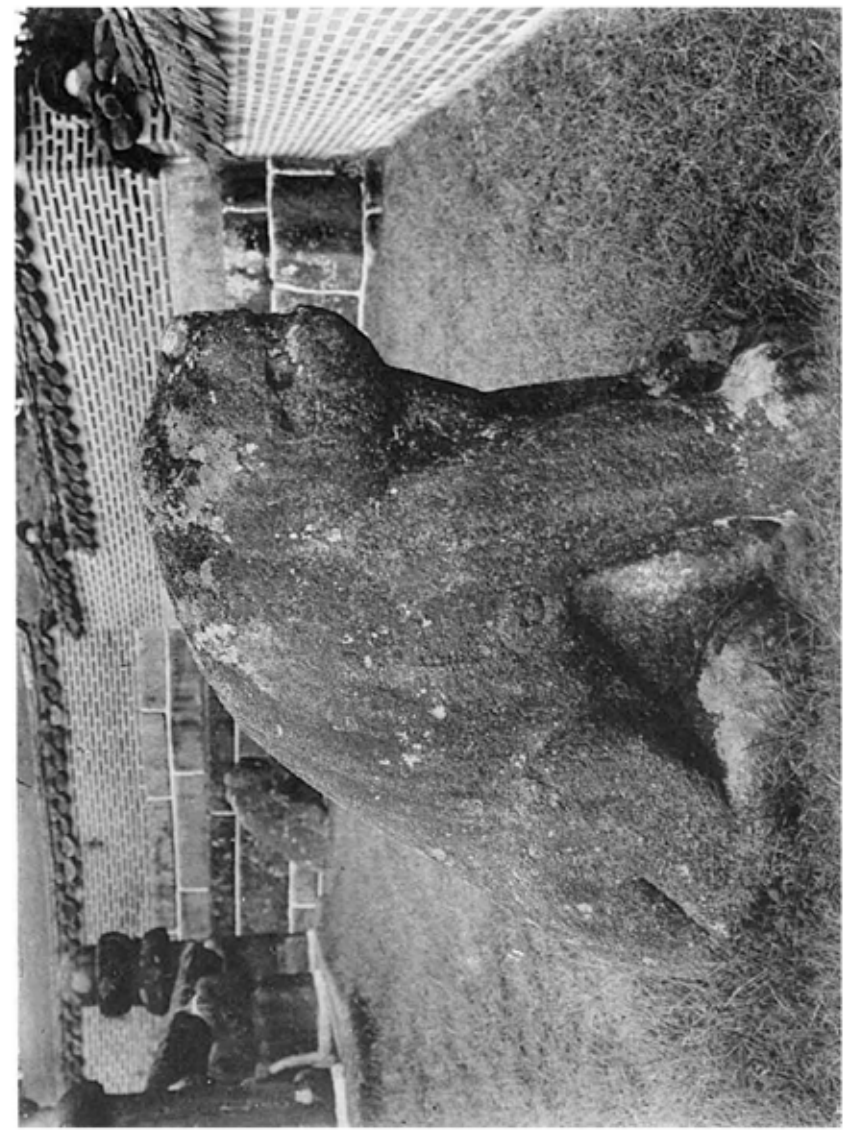

圖六五

圖六六

圖六三　太祖健元陵神龜趺

圖六四　同　陵墳龍鳳石

圖六五　同　同　陵石羊

圖六六　同　同　陵石虎

（京畿、楊州郡九里面）

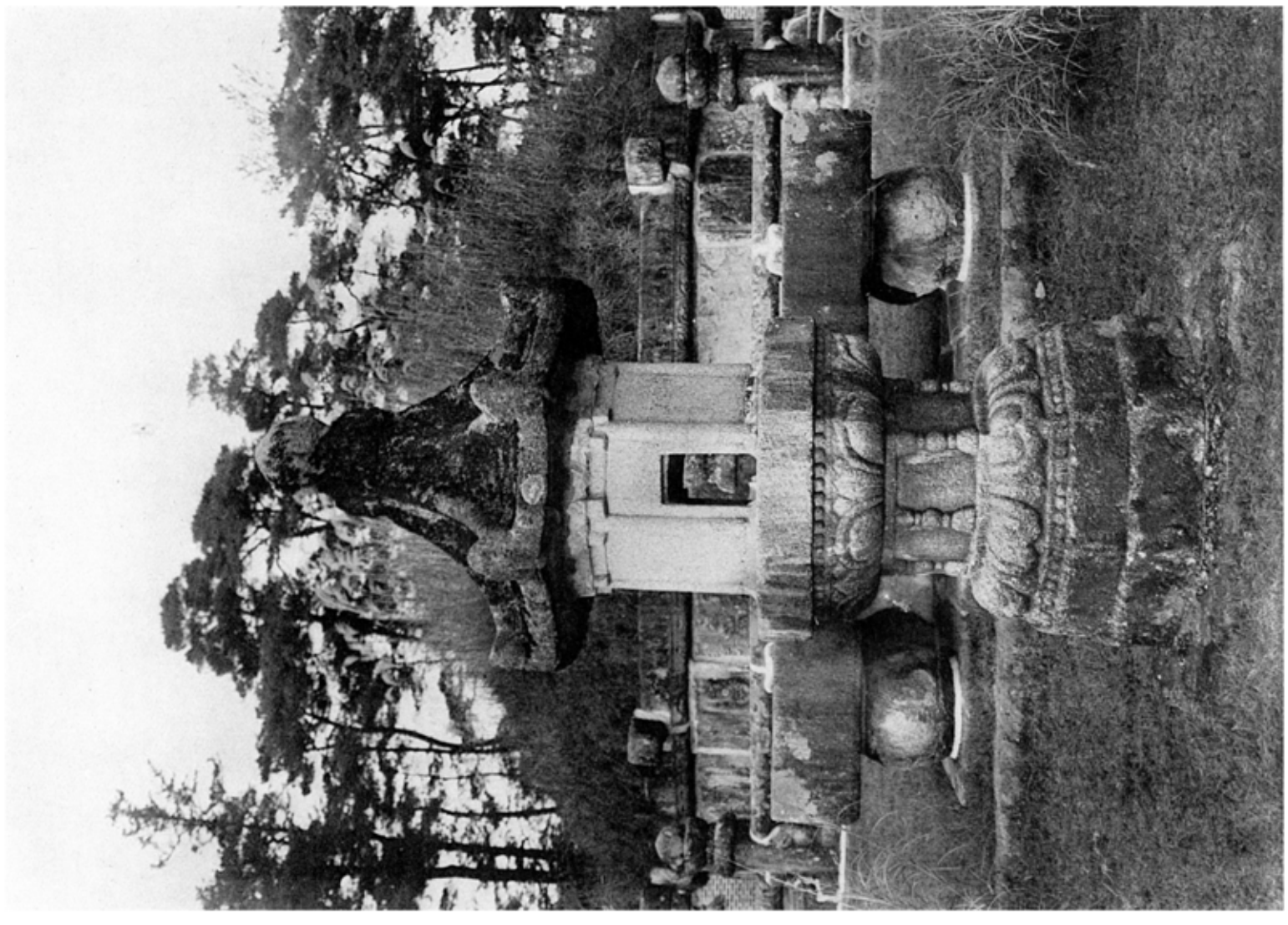

五六　太祖建元陵長明燈

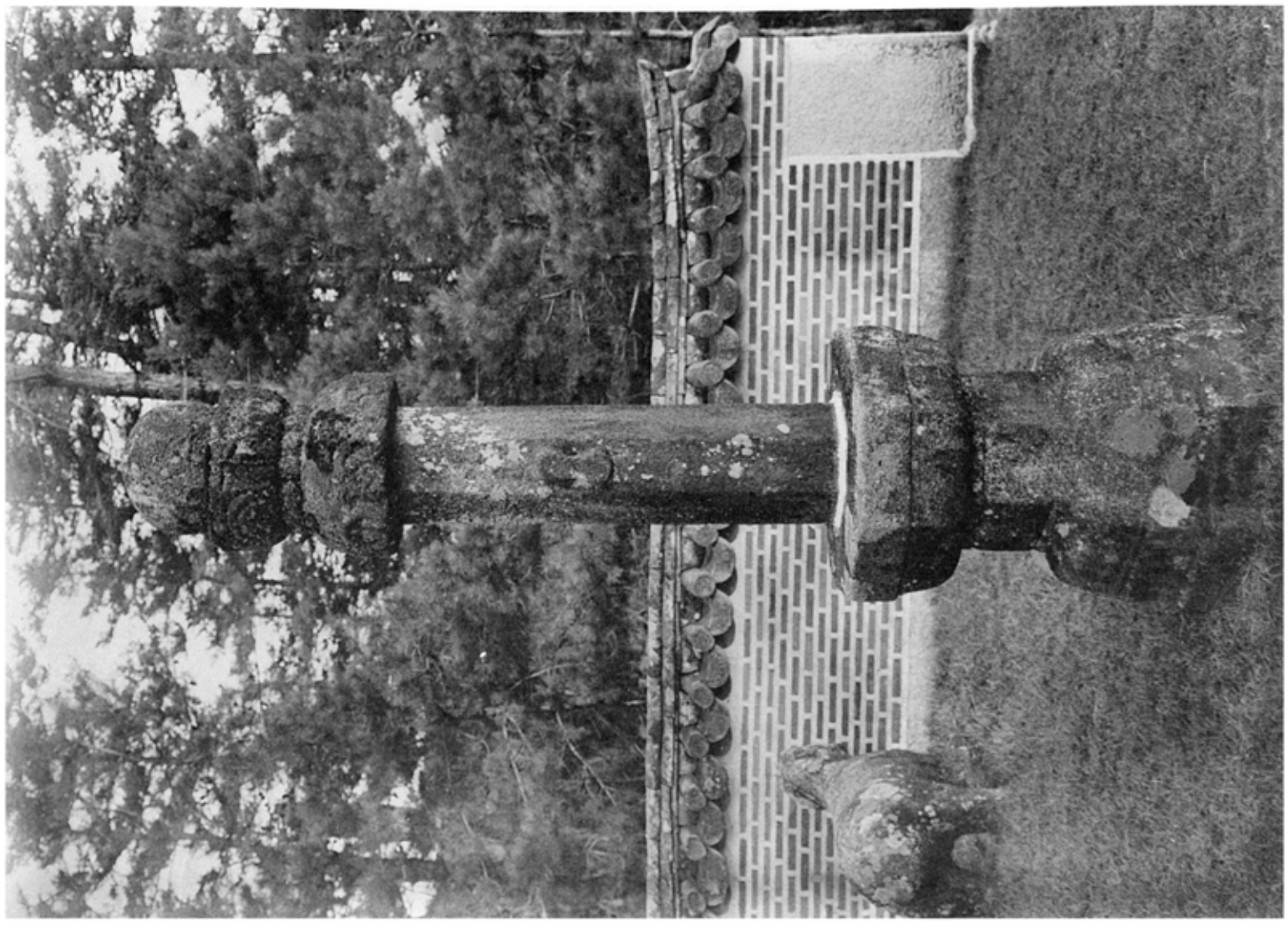

五七　同　陵望柱

（京畿、楊州郡九里面）

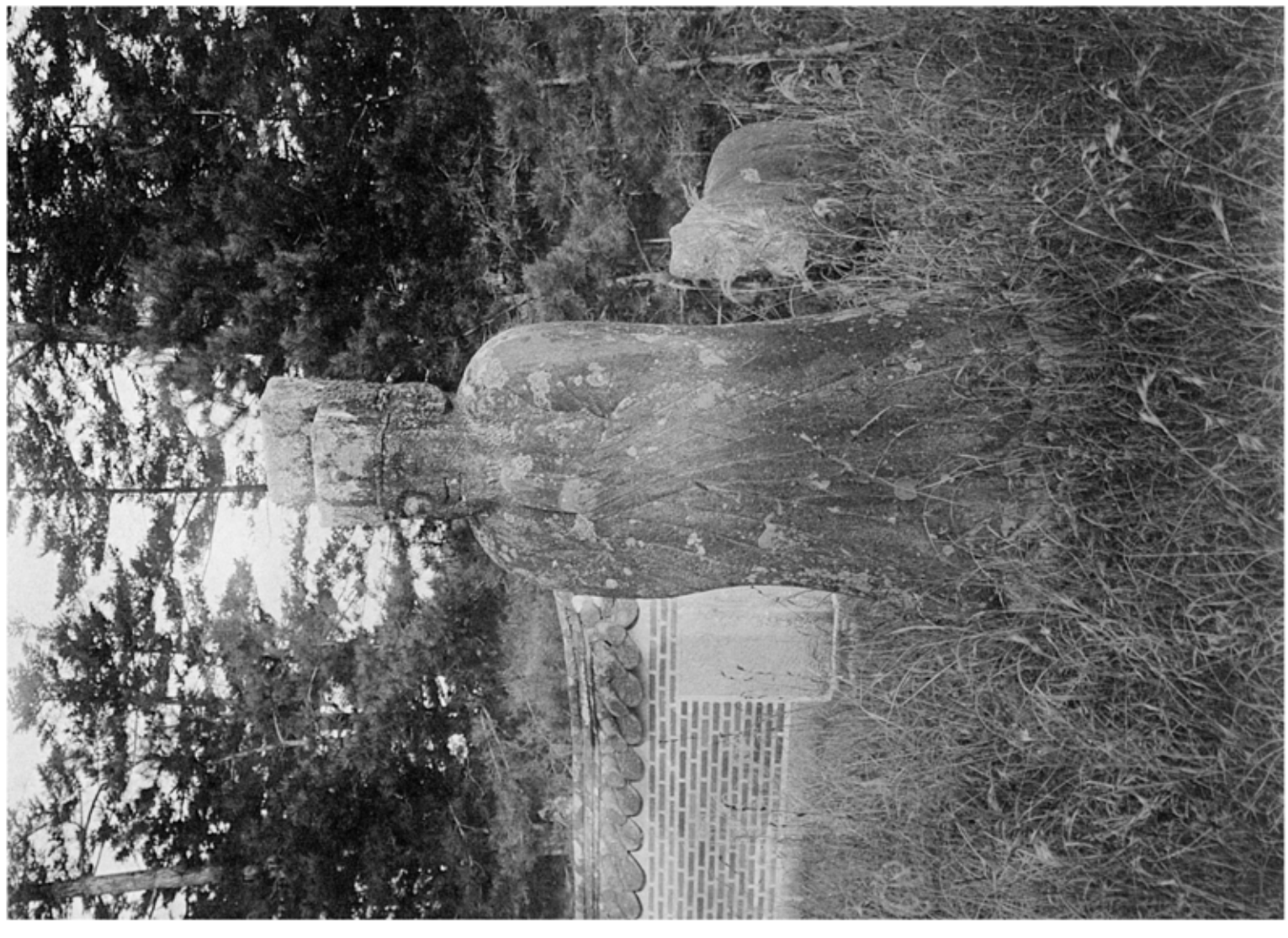

五六　太祖健元陵文石
五九　同　陵武石　（京畿、楊州郡九里面）

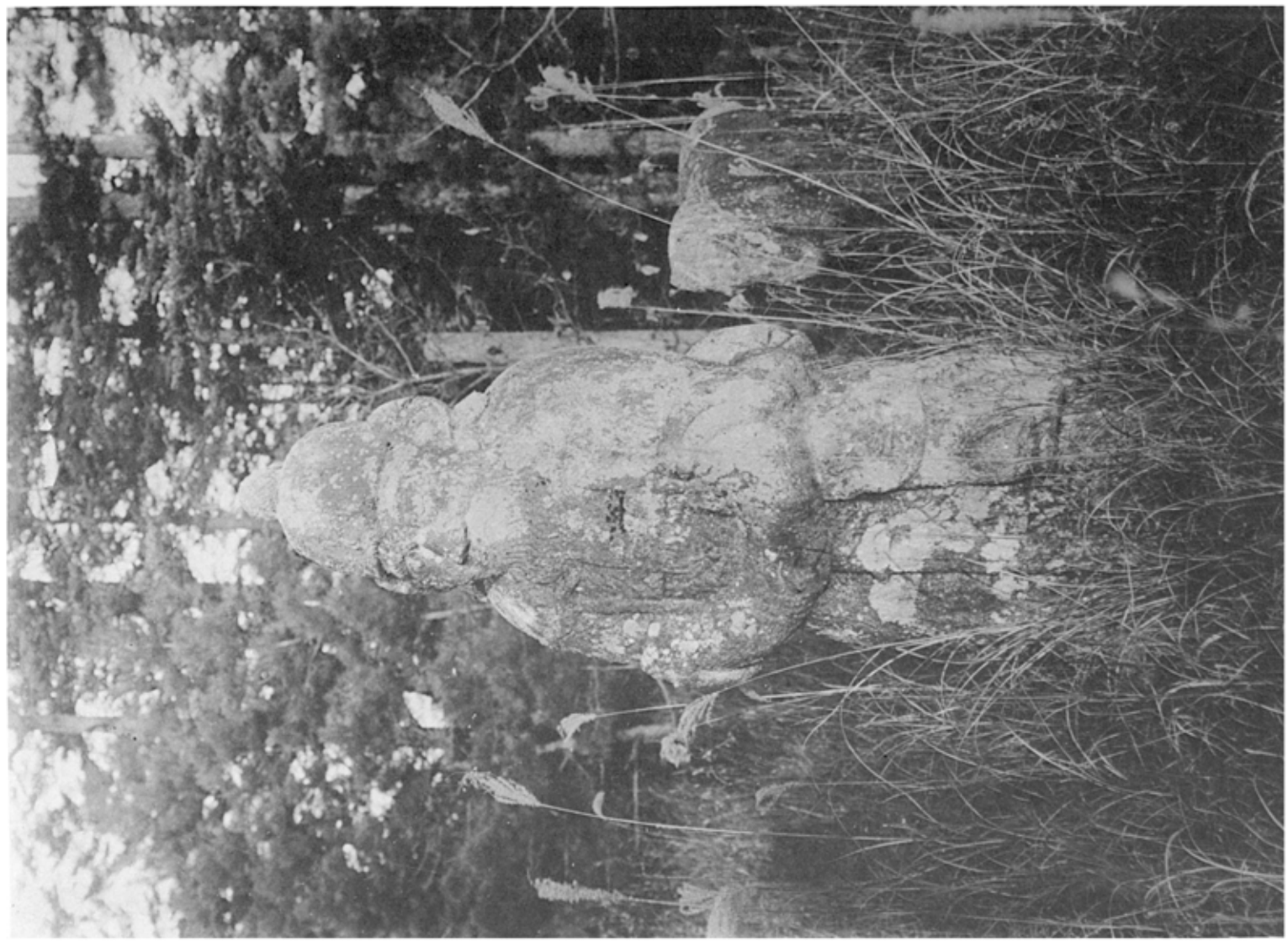

第1-21　大雲林院全景　（京畿，廣州郡大旺面）

圖版一二四

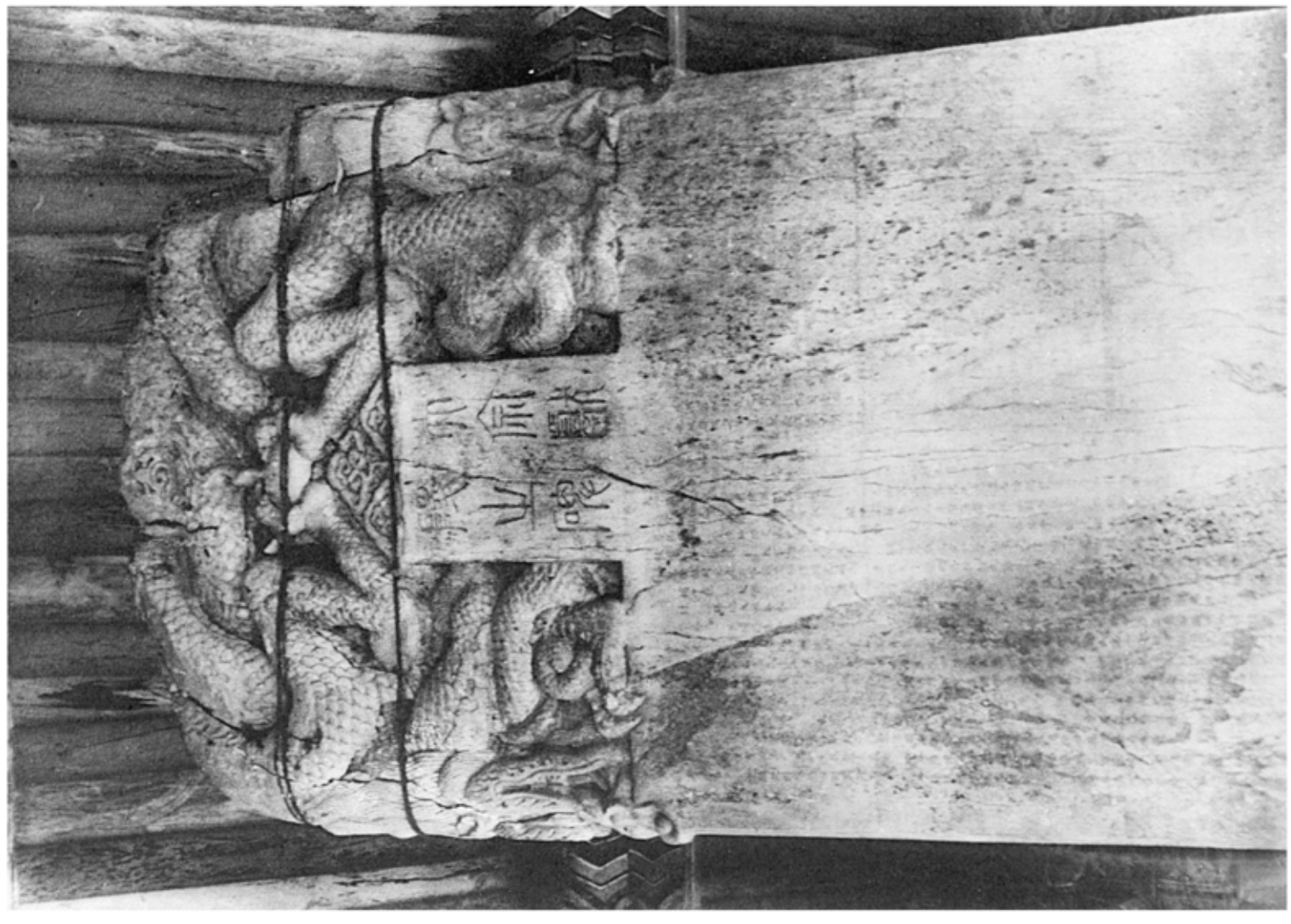

圖版一二五　大宗獻陵碑

圖版一二六　同　陵碑龜首

（京畿、廣州郡大旺面）

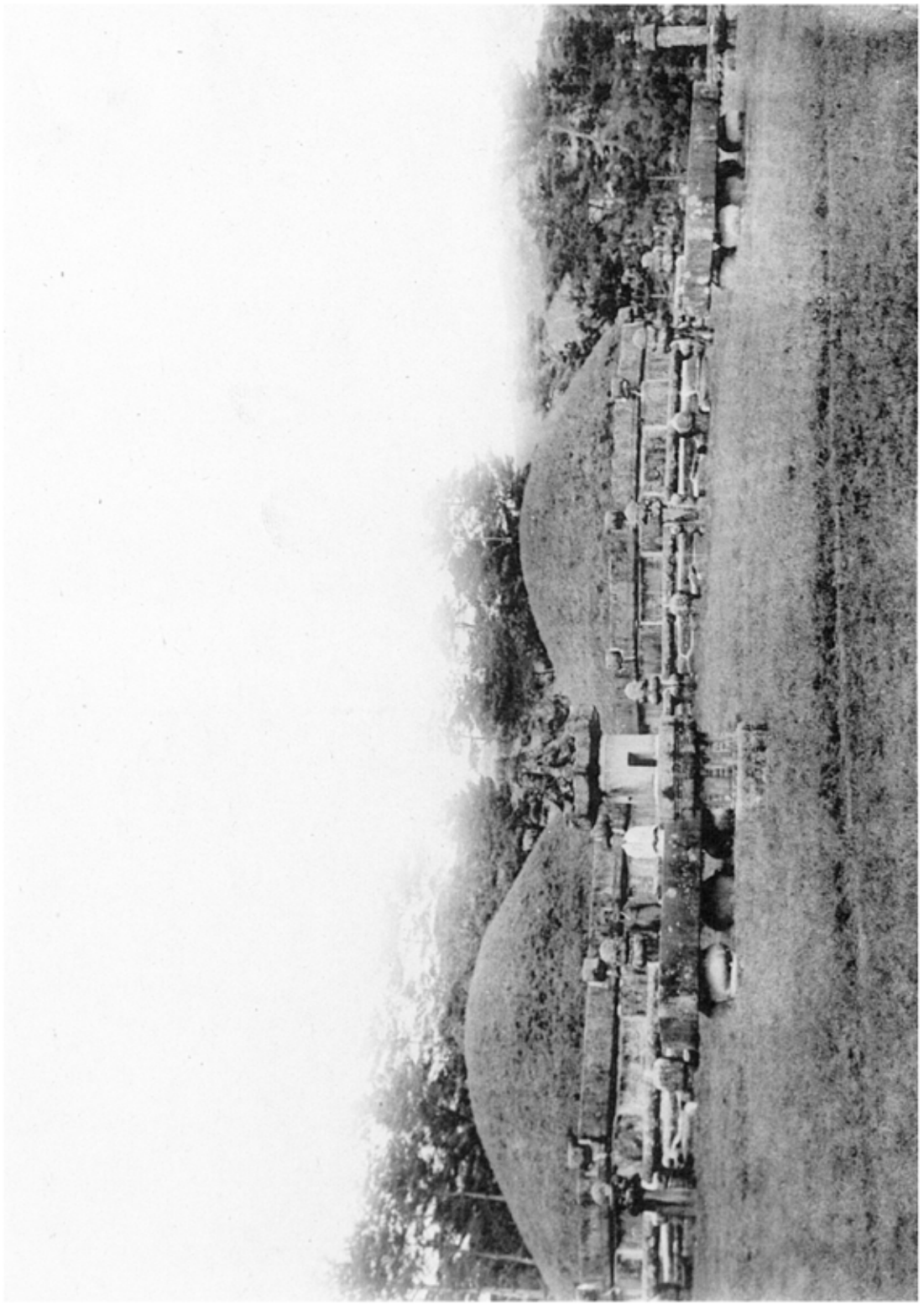

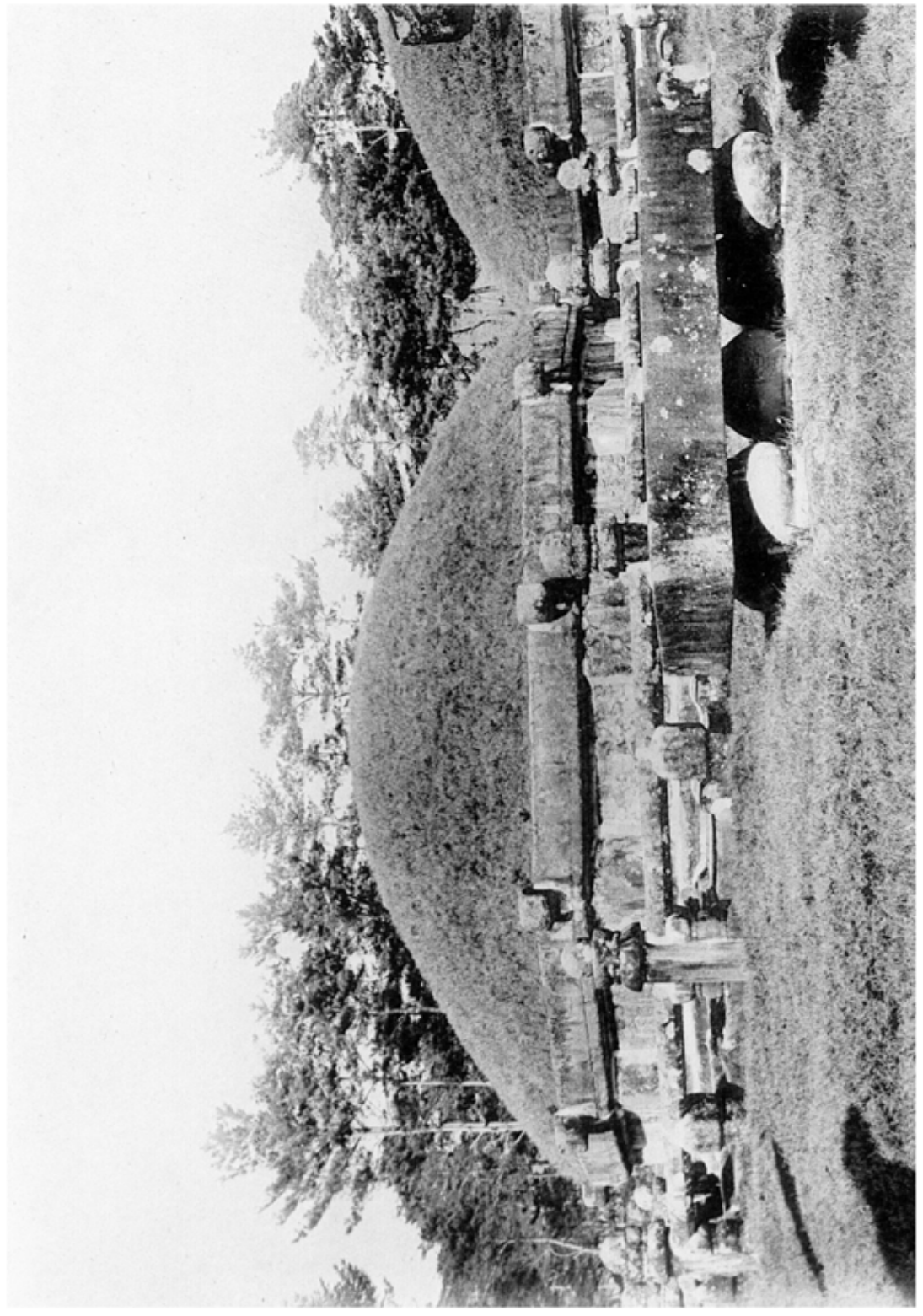

第二圖　大宗獻陵大宗及紀元敬王后陵墳壟全景（京畿、廣州郡大旺面）

第二圖　同　陵大宗墳壟前面

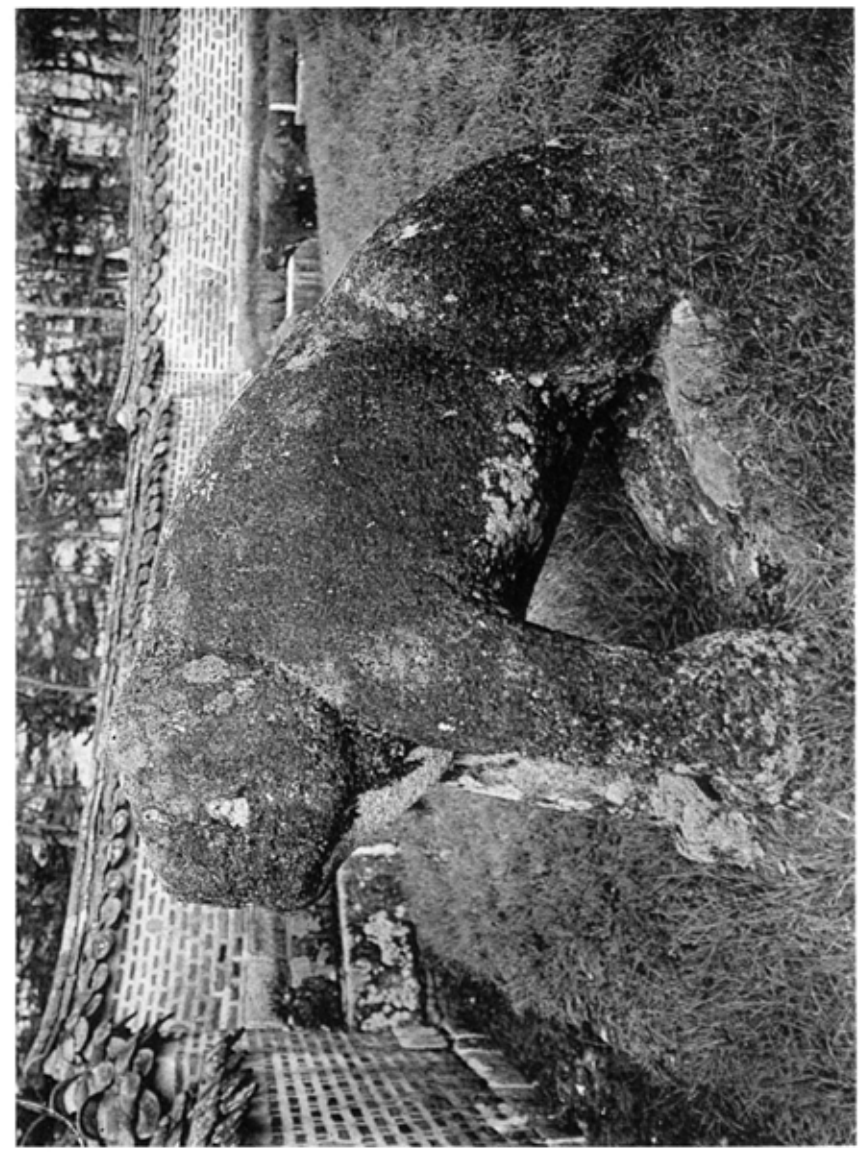

五二九　同　陵石羊

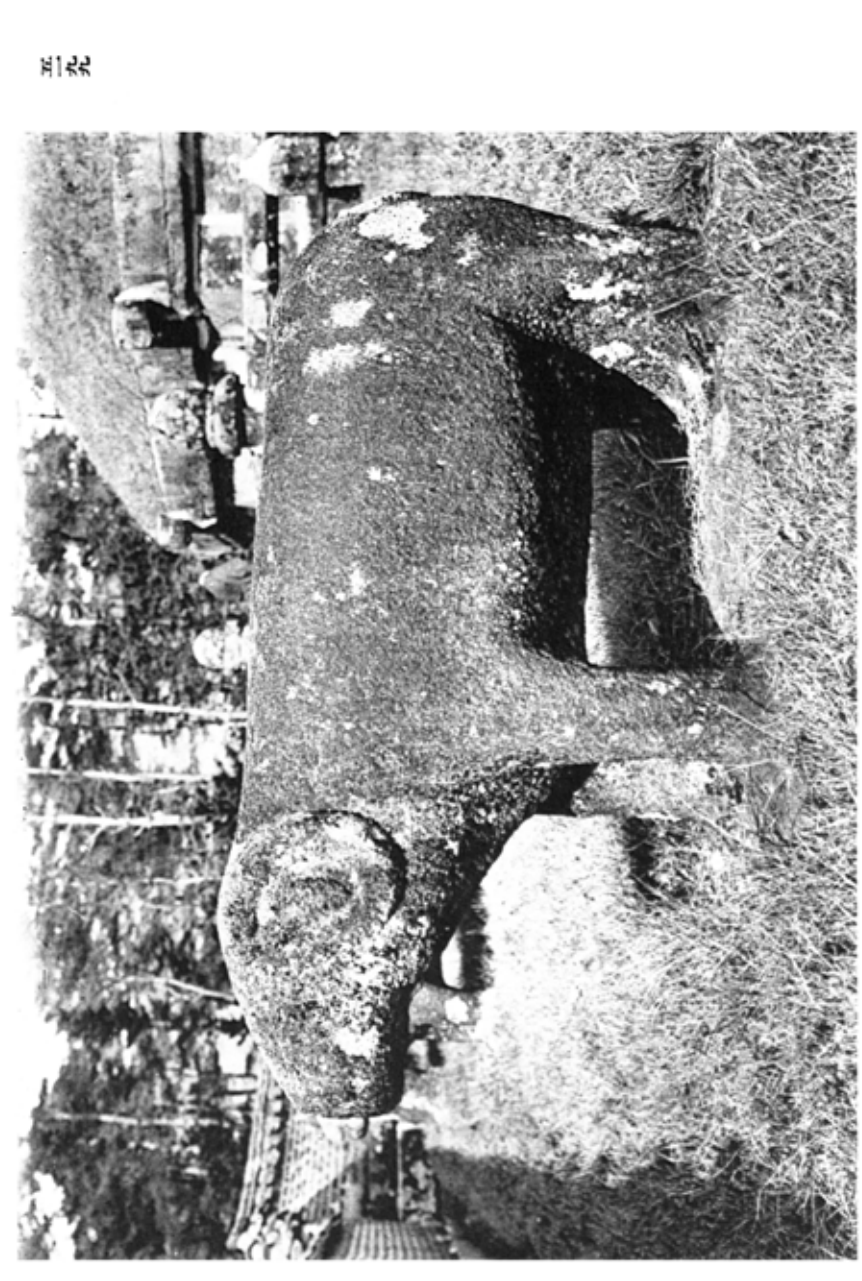

五二九　同　陵石虎

（京畿、廣州郡大旺面）

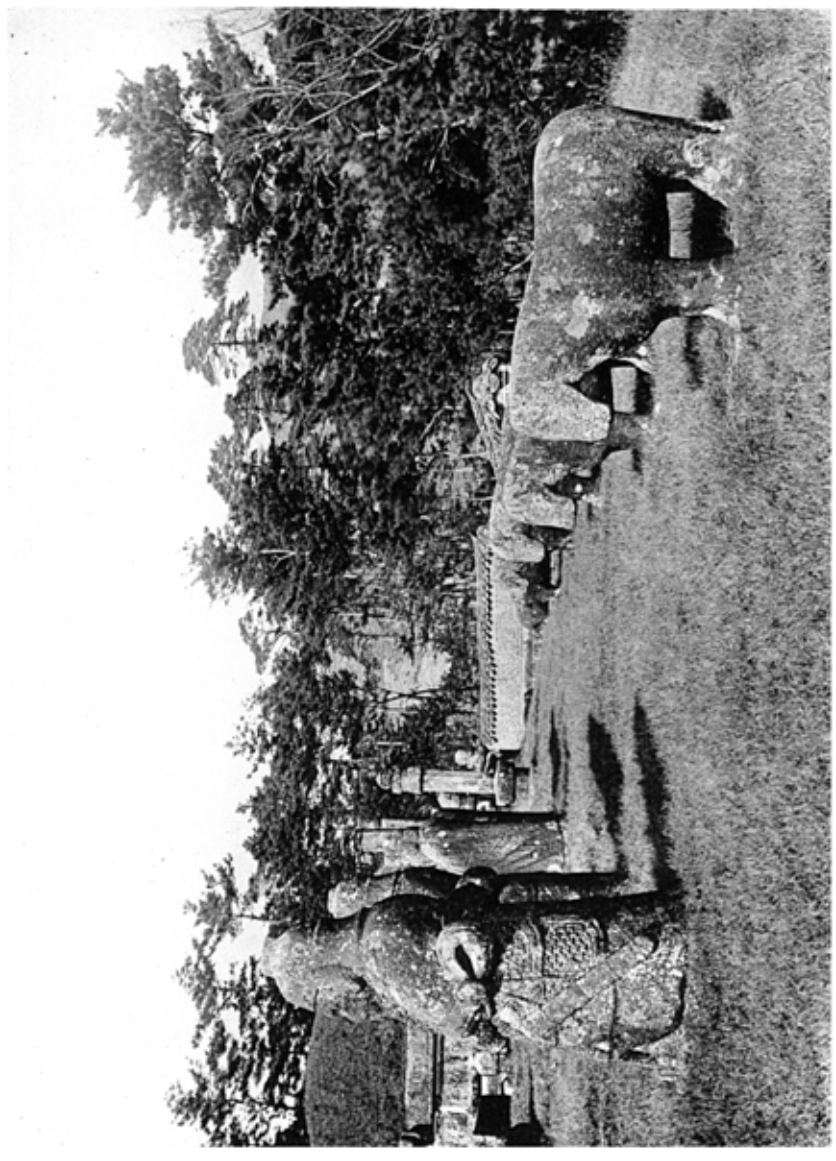

五二八　太宗獻陵文武石人及石馬

五二七　同　陵墳欄護石

第1100

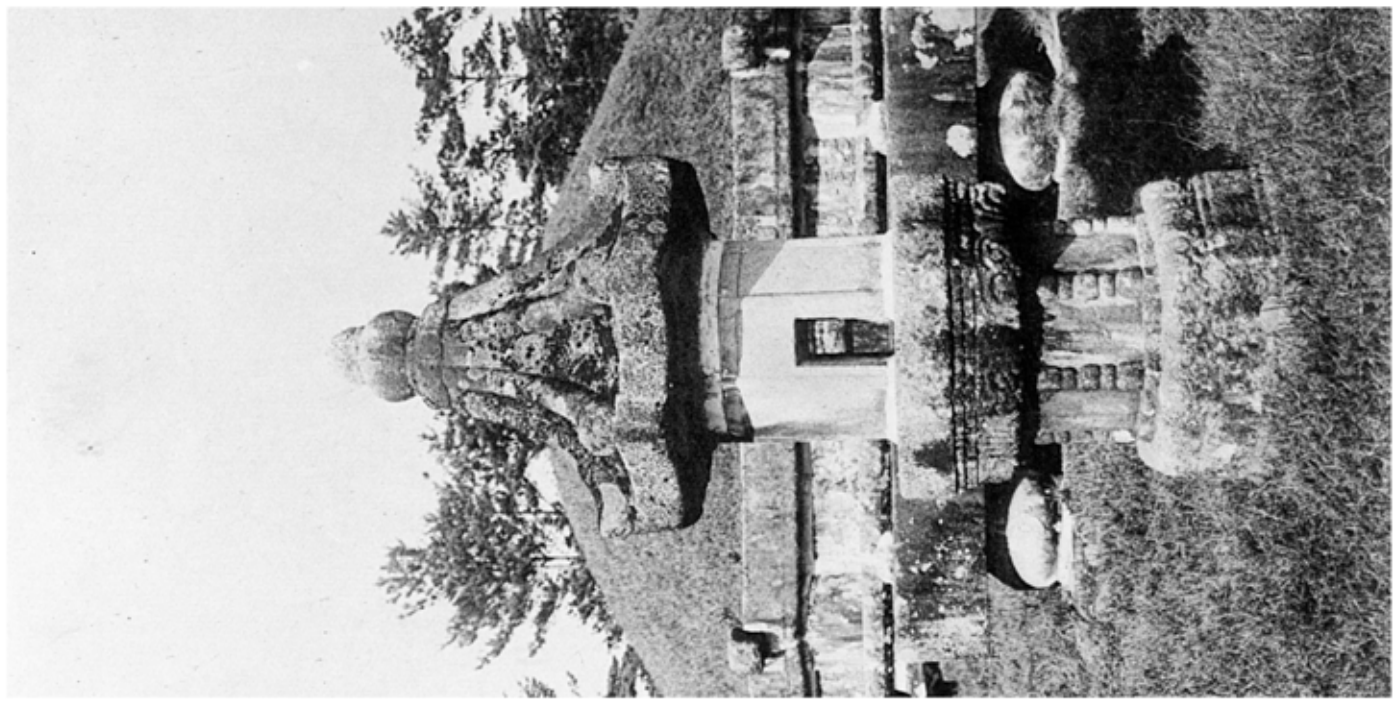

第1101

第1101-1

第1100　太宗獻陵長明燈
第1101　同　陵文石
第1101-1　同　陵武石

（京畿、廣州郡大旺面）

第一一〇A図

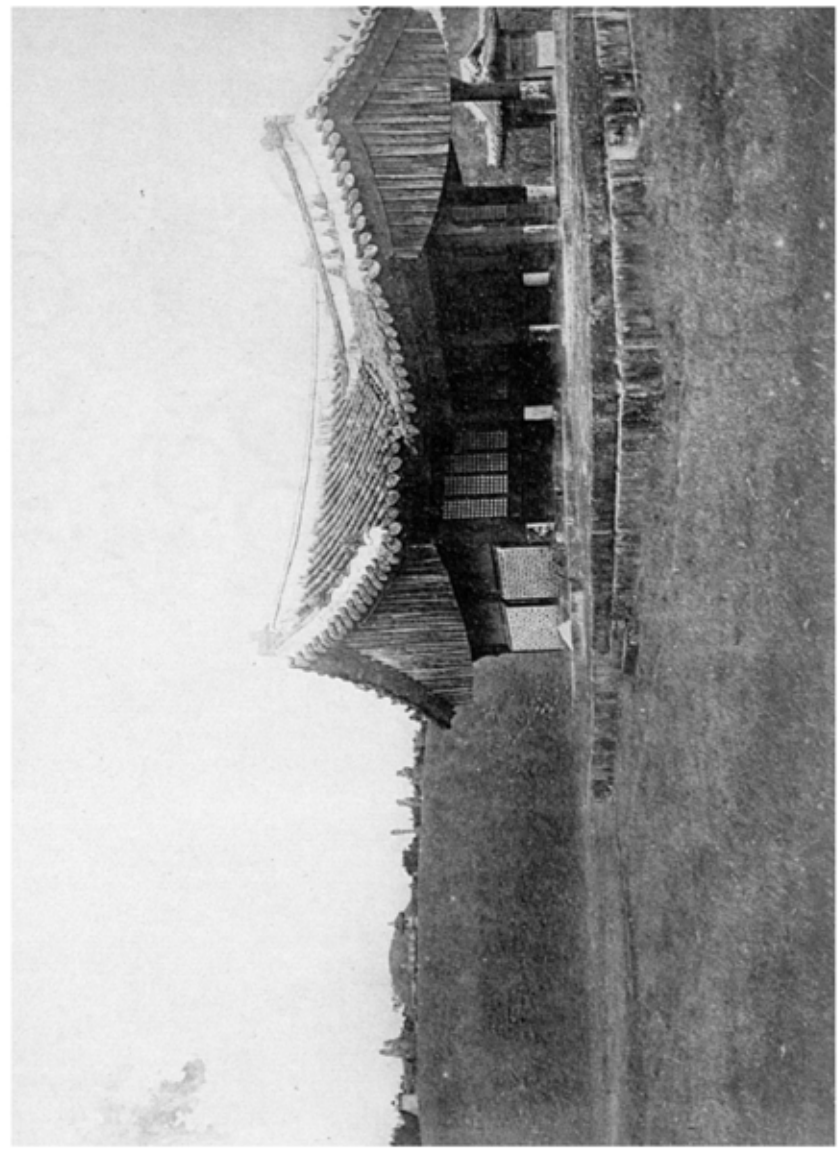

第一一〇B図

第一一〇C図　中宗永陵紅箭門

第一一〇D図　同　陵全景

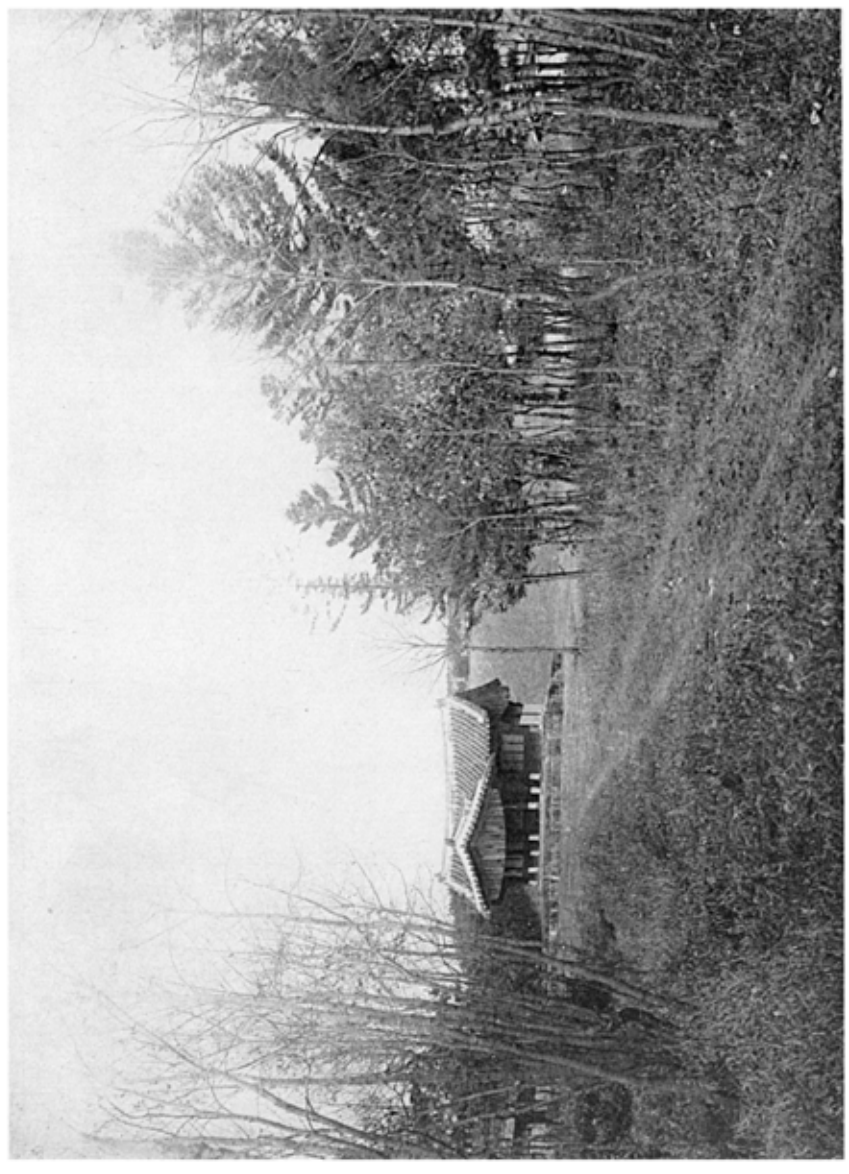

第一一〇E図　同　陵下宇圏

第一一〇F図　同　陵下宇圏細部

第一一〇K

（京畿・驪州郡陵西面）

第110号

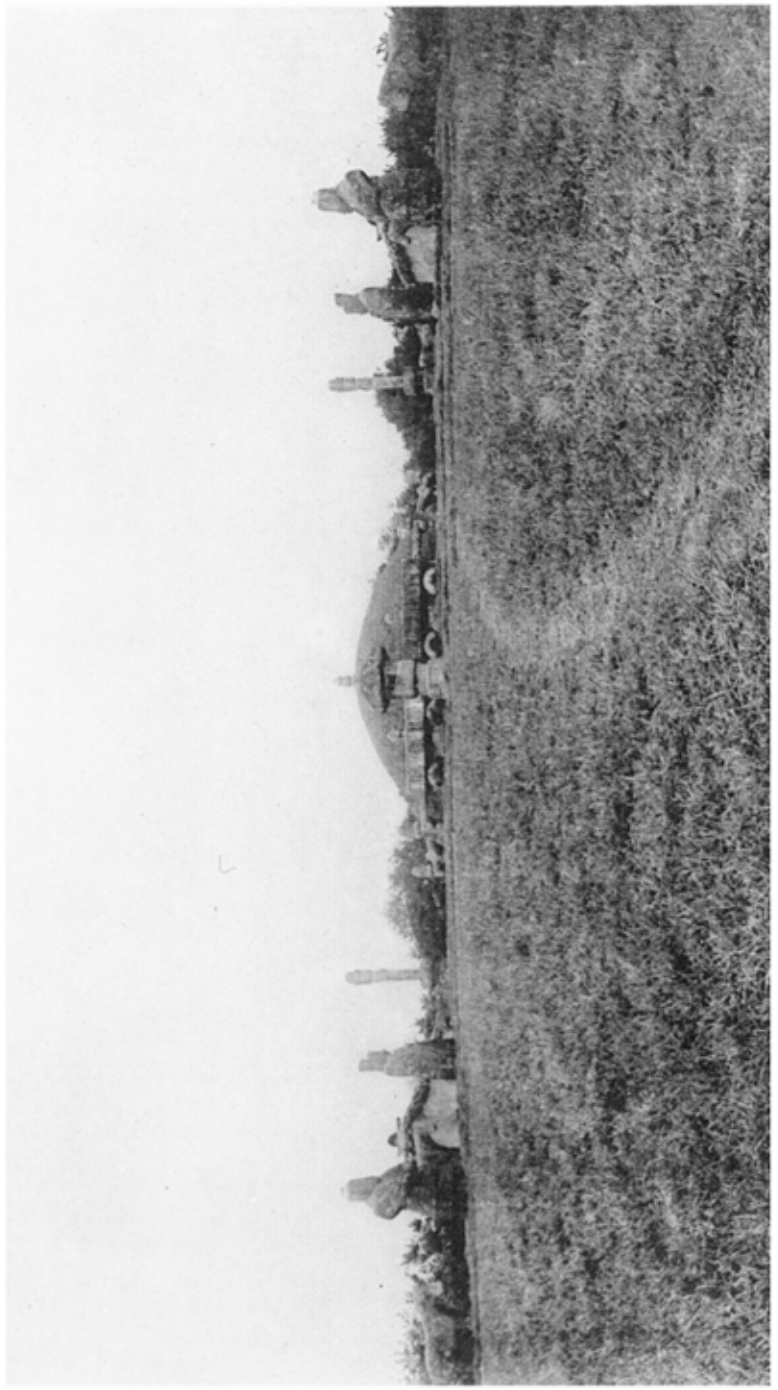

第110号　世宗英陵昭憲王后継前面
第110号　同　陵背面
第110号　同　陵石床

（京畿、驪州郡陵西面）

第110号

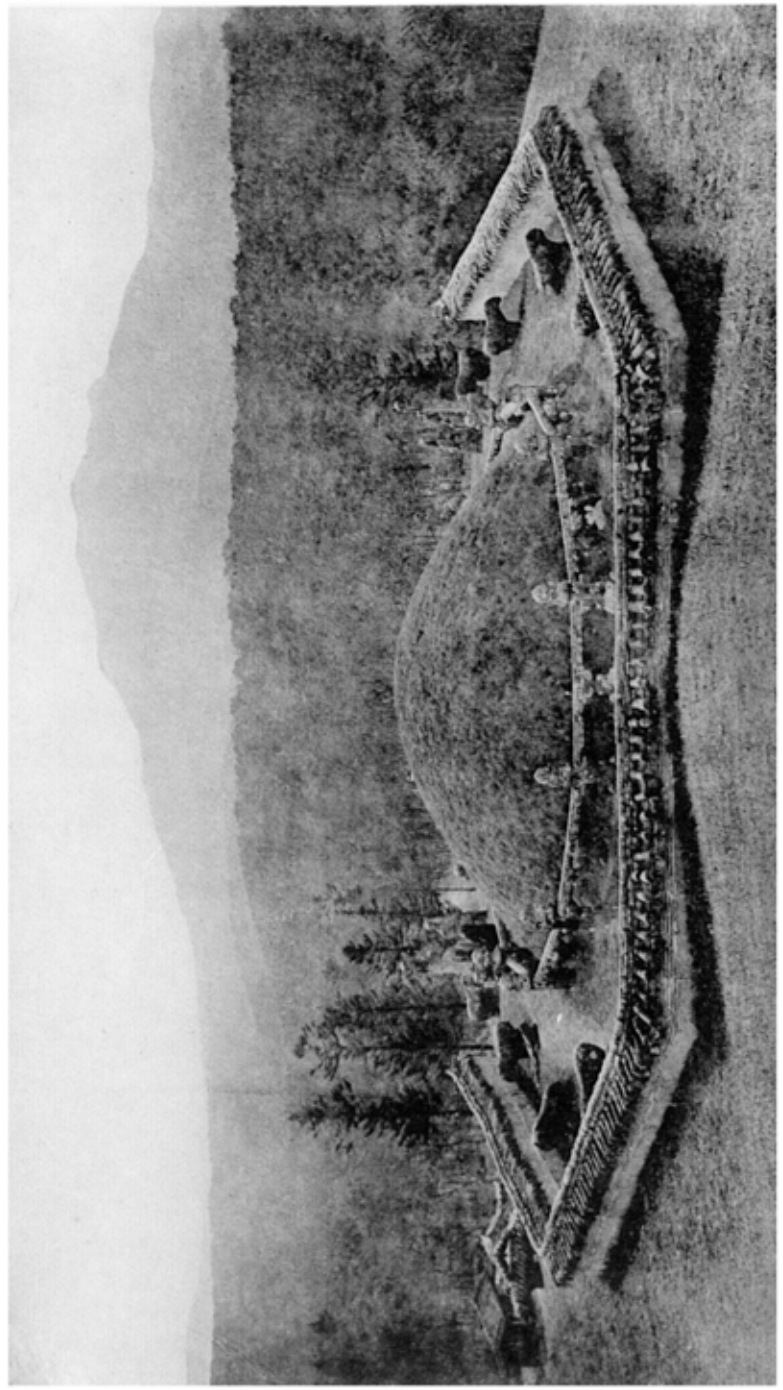

第110号

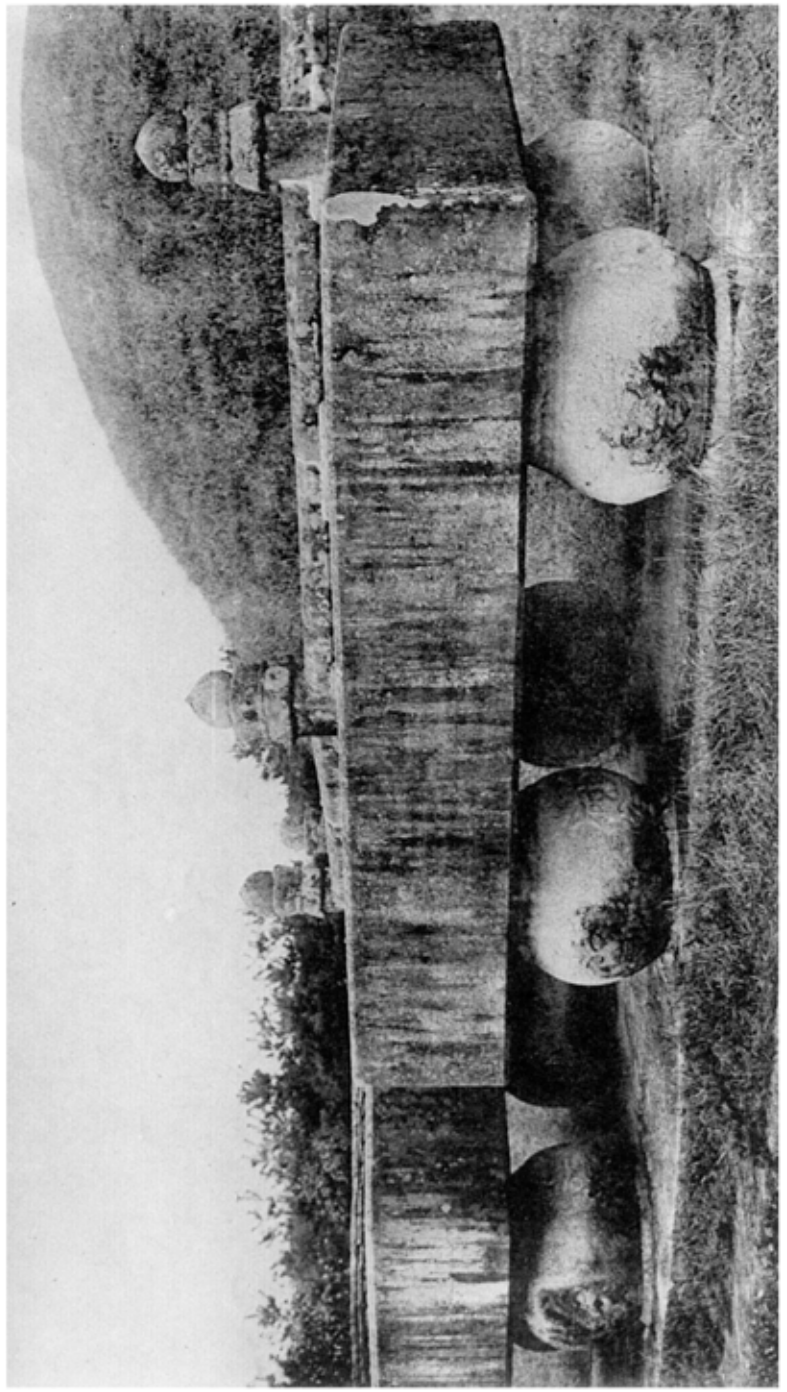

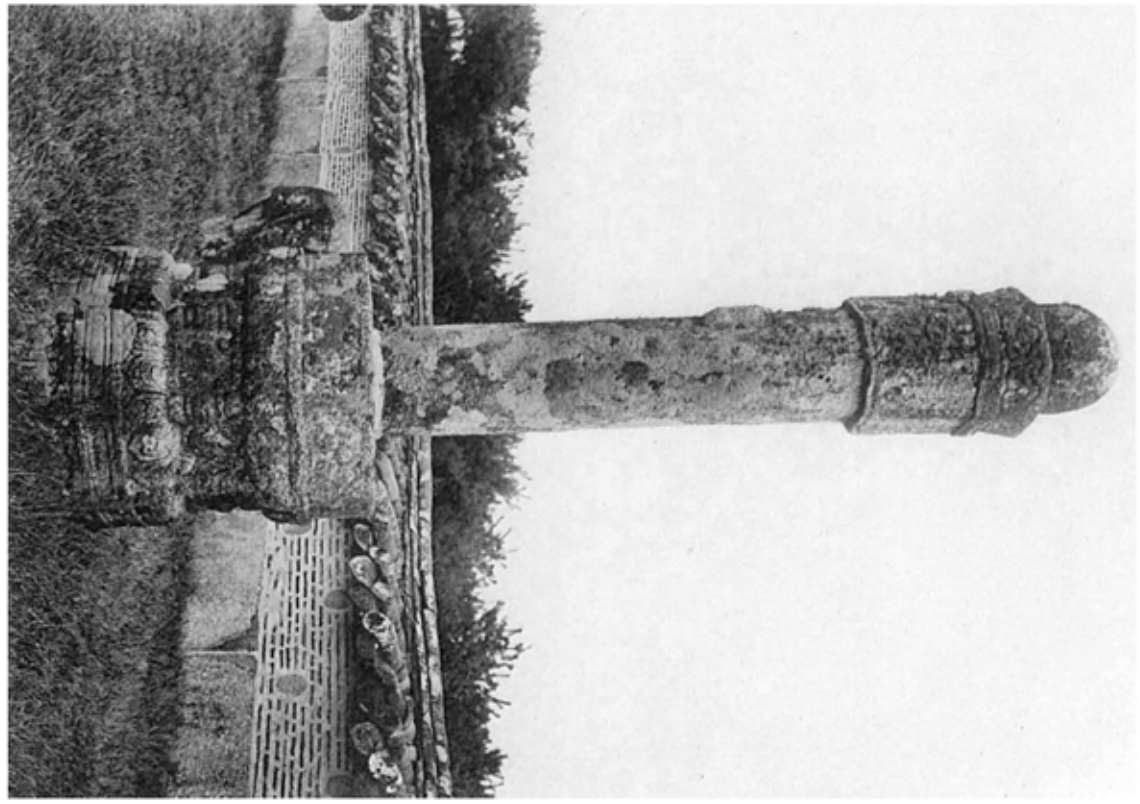

図版一一〇

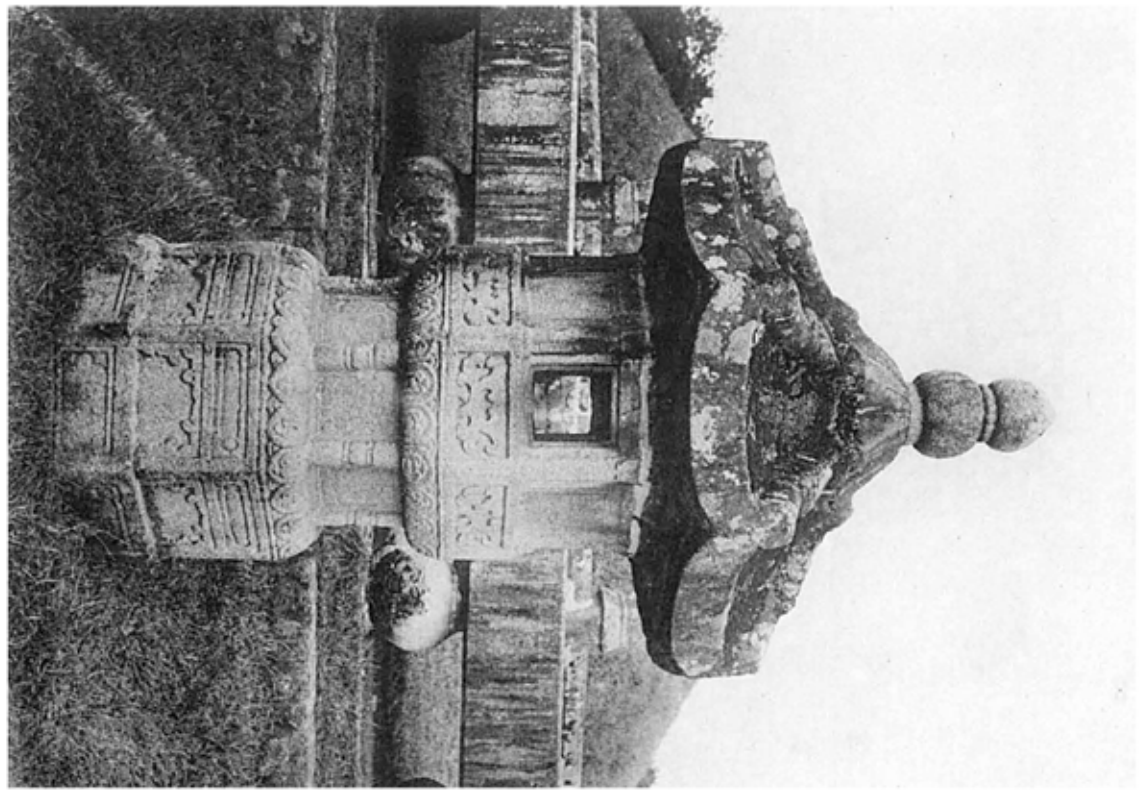

図版一一一

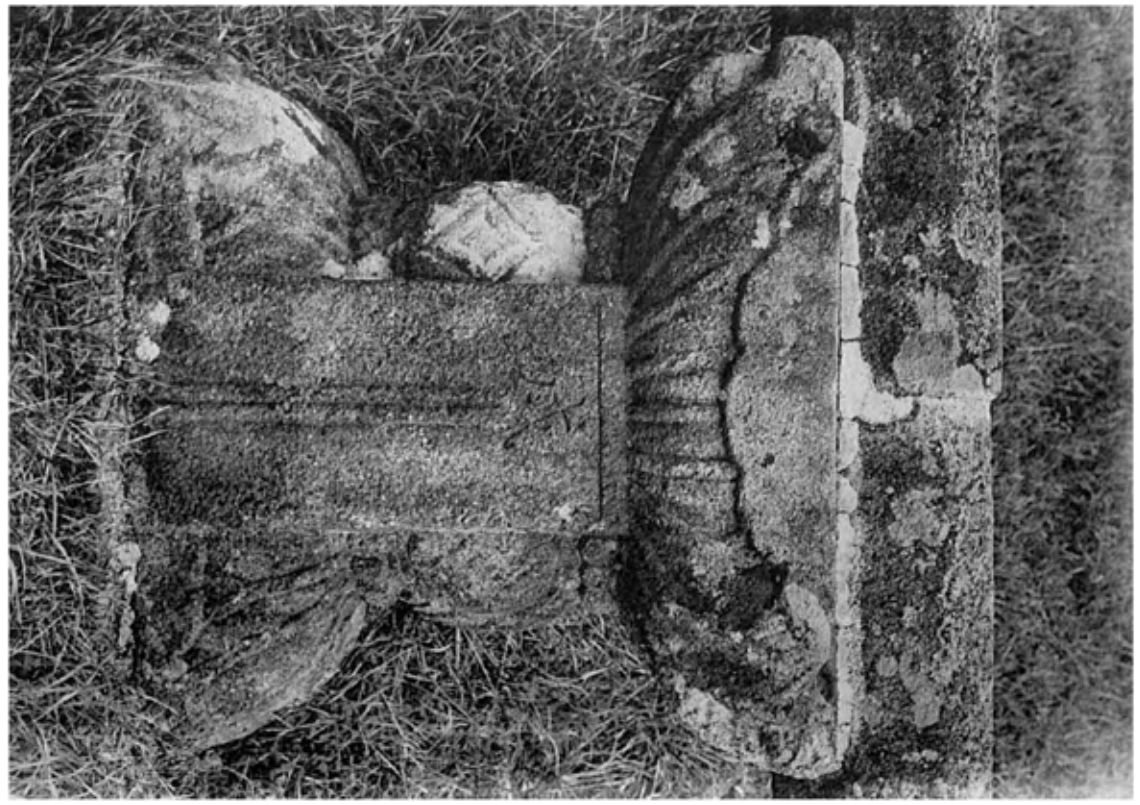

図版一一二
（京都、龍安寺蔵）

図版一一三

一一〇　伸展陵形殺
一一一　同　陵形
一一二　同　陵石組構築
一一三　同　陵石組構築

第111図

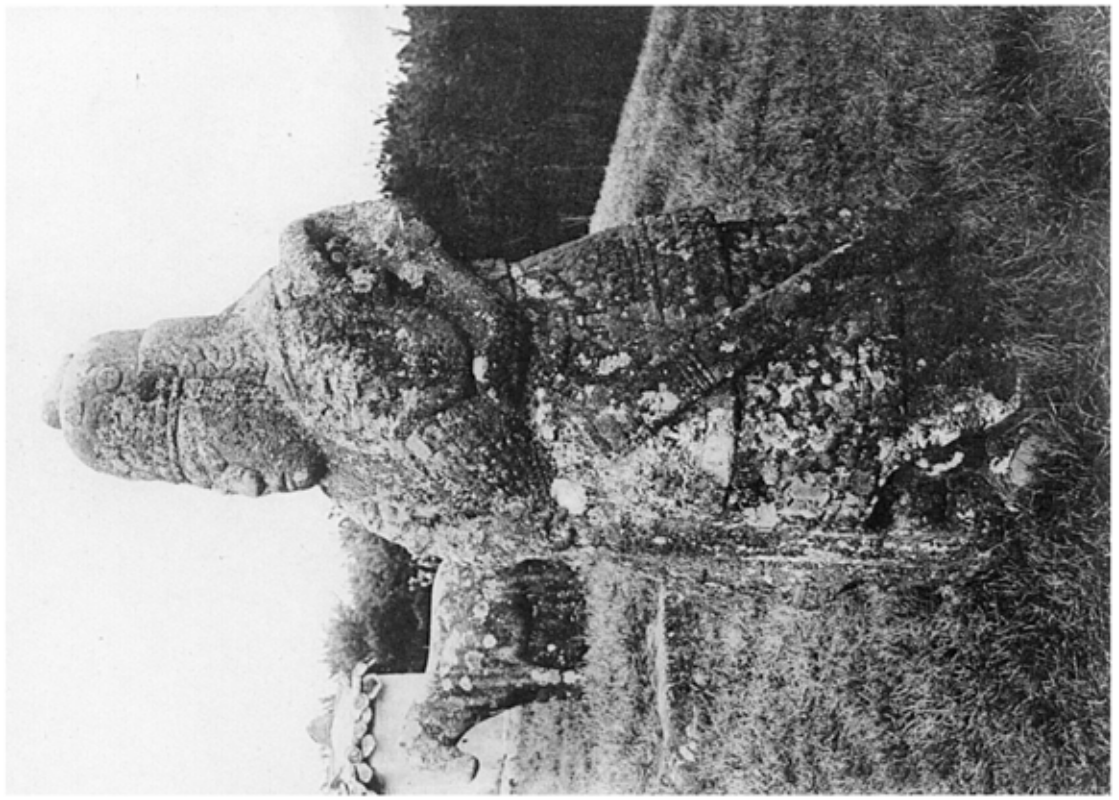

第111図

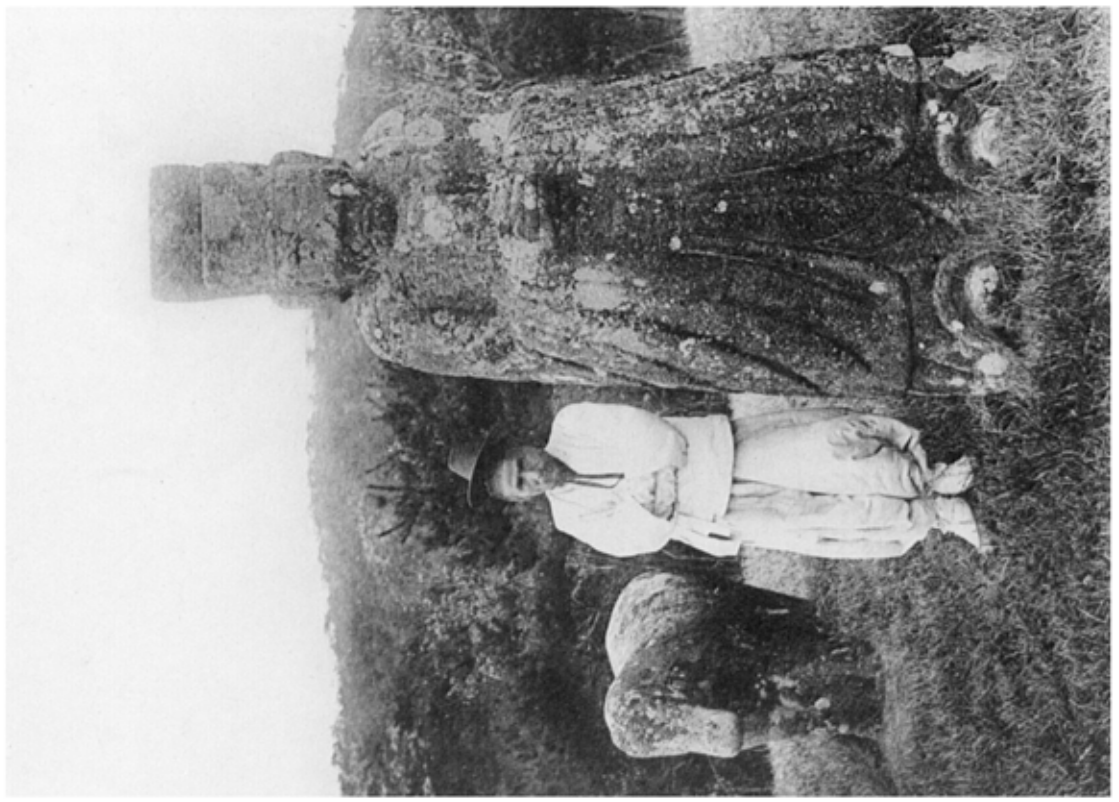

第112図　韋氏墓武石人
第113図　同　陵文石人　（京畿、驪州郡陵西面）
第114図　同　陵石羊

第111K

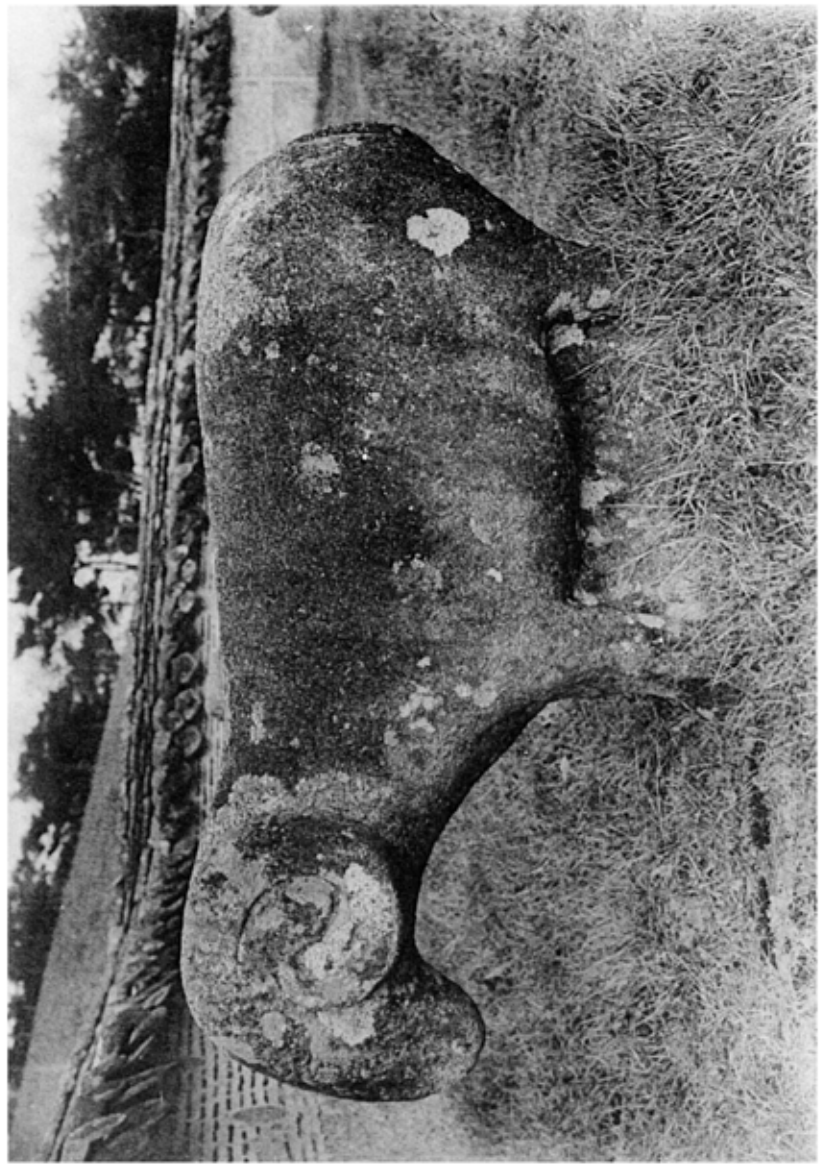

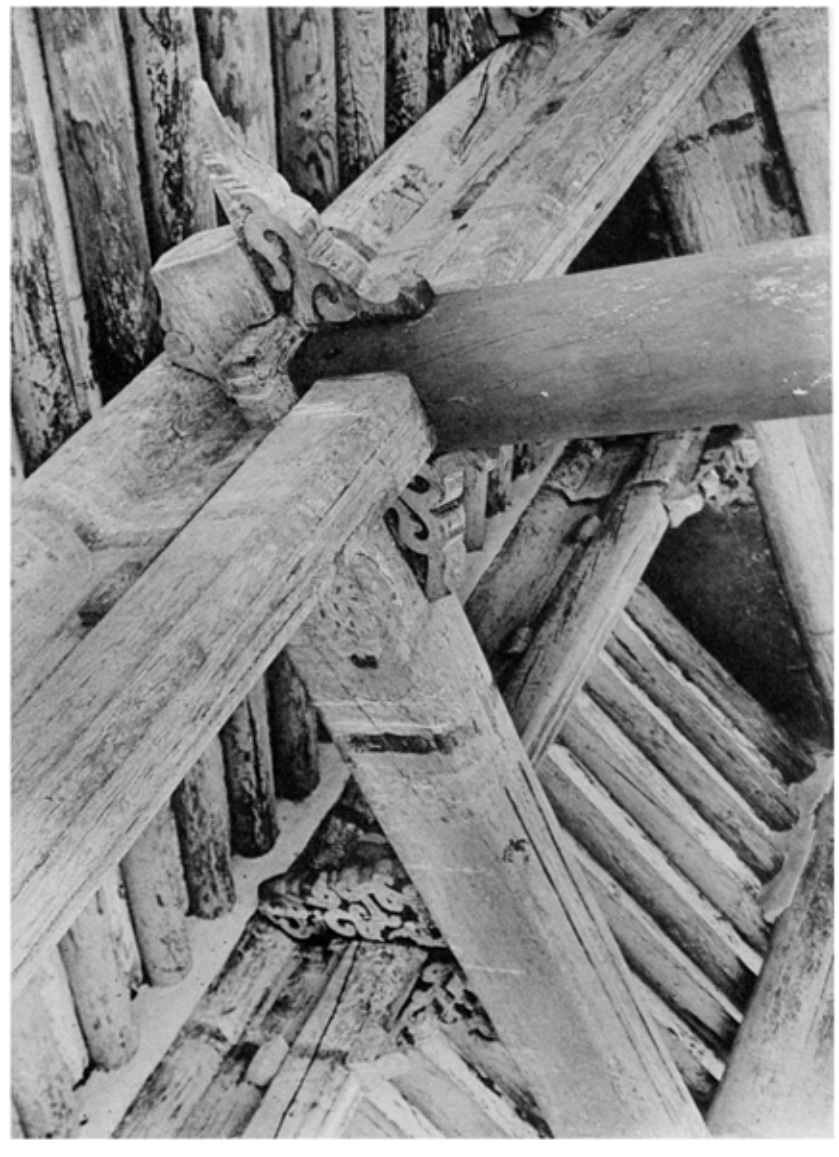

図一七

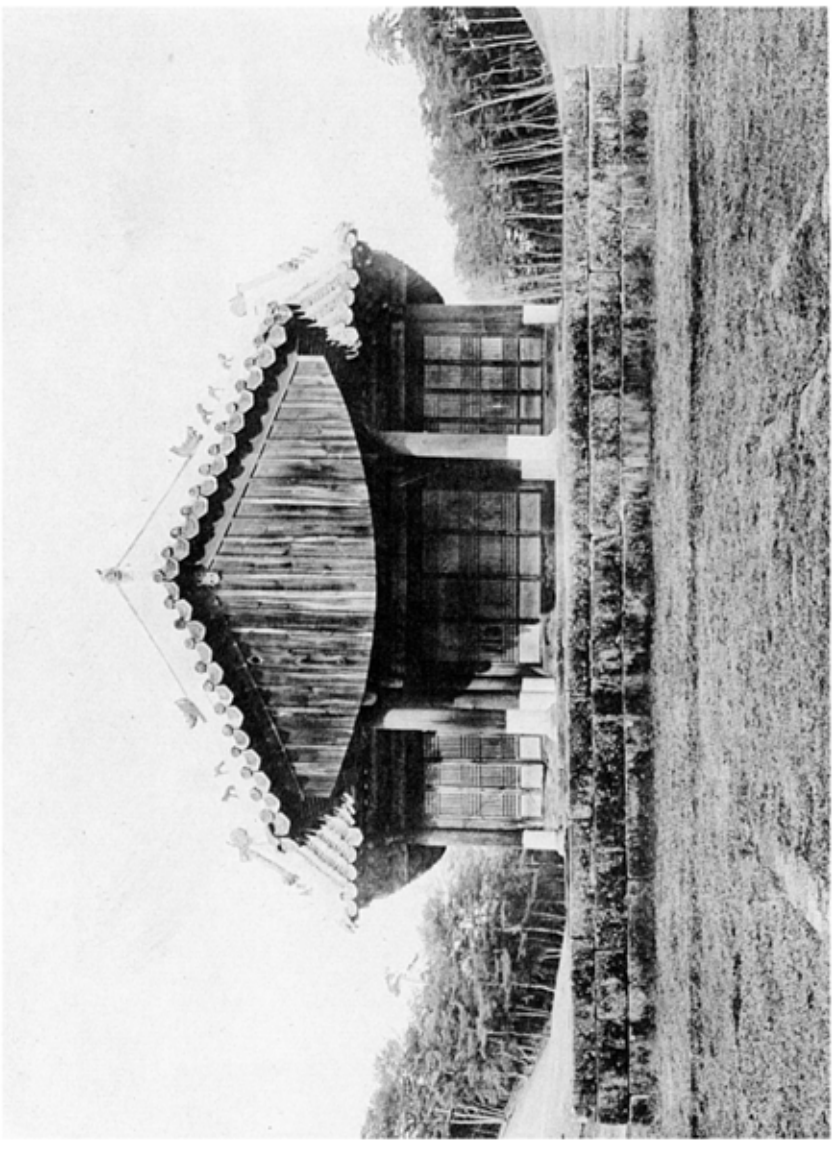

図一八

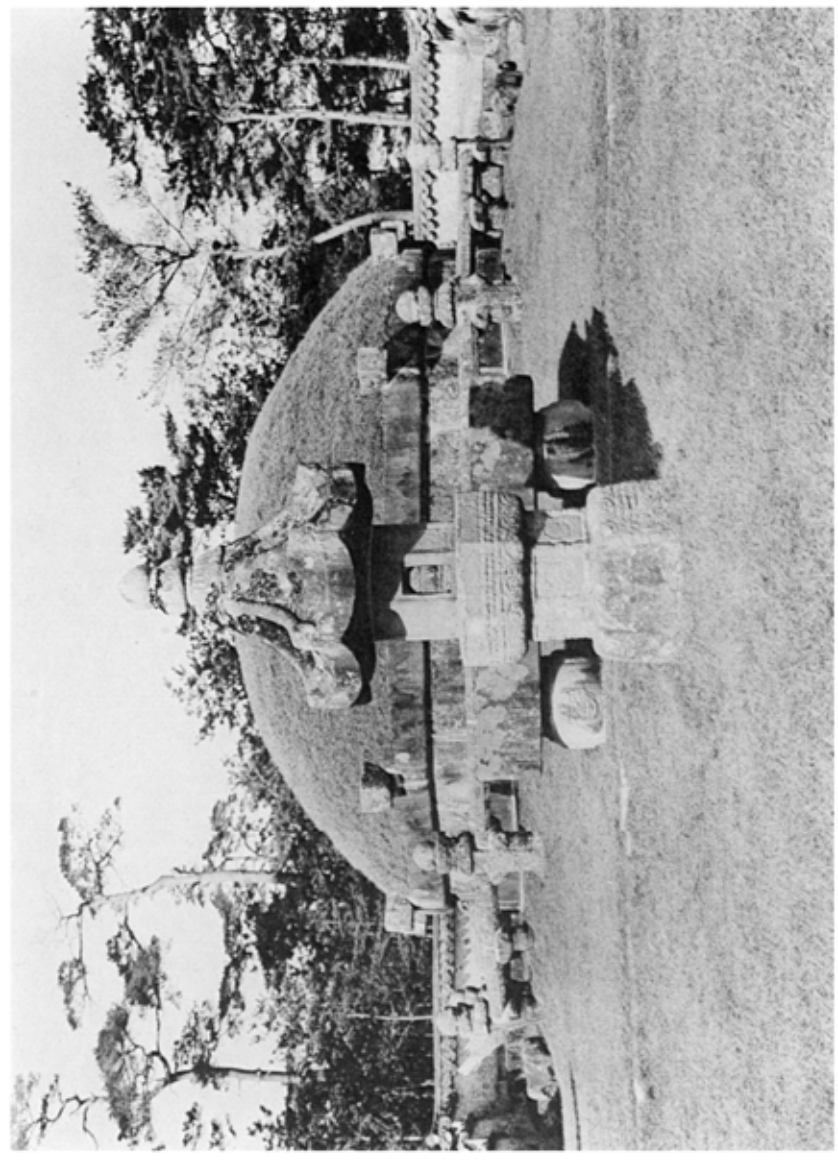

図一一〇

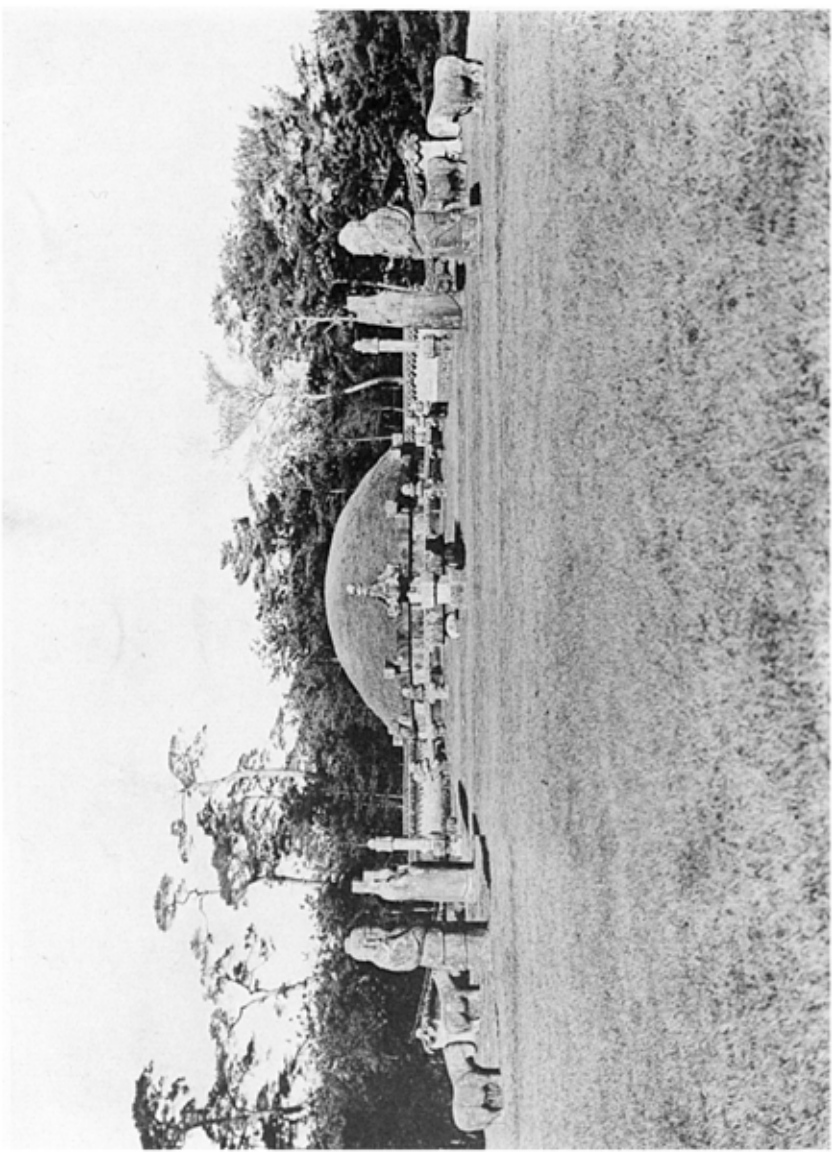

図一一九

一一八　成宗貞陵丁字閣
一一九　同　陵全景
一一七　同　丁字閣細部
一一〇　同　陵前面

（京畿、廣州郡彦州面）

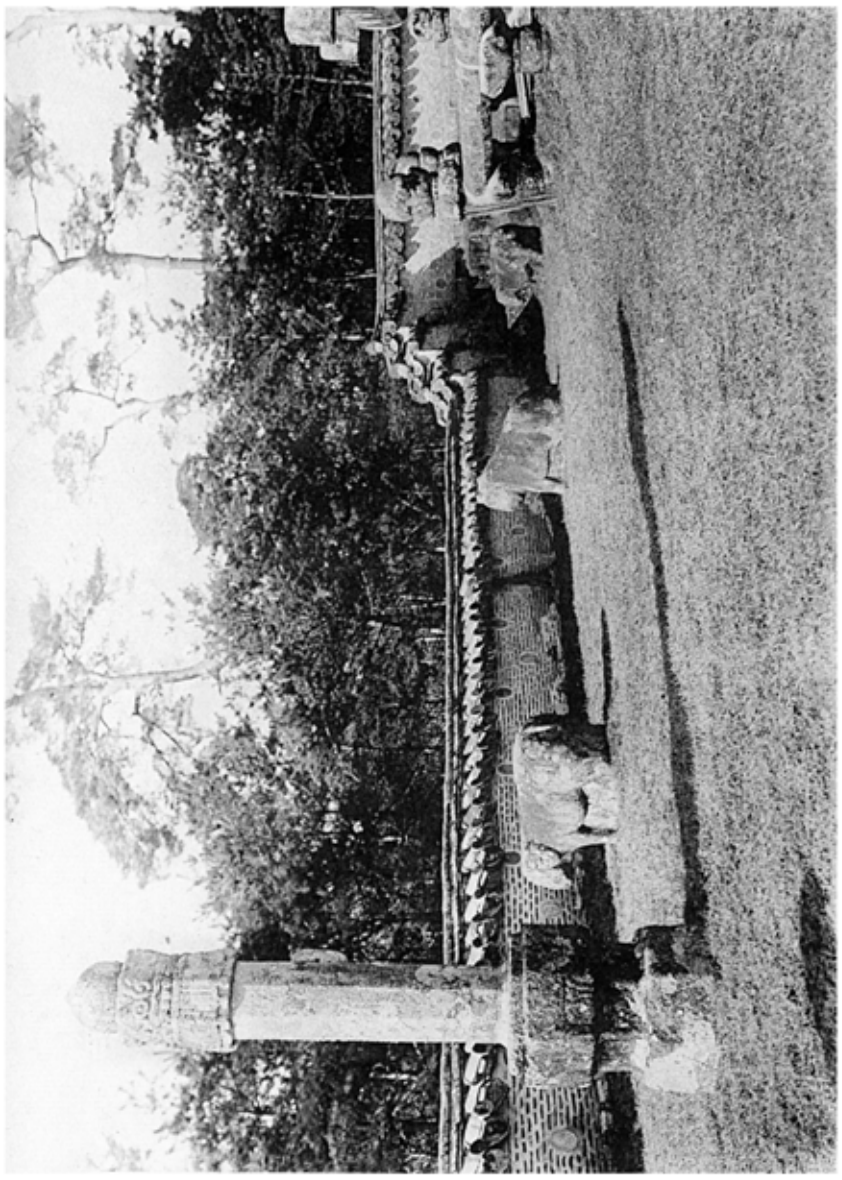

図一一一　成宗宣陵望柱及石獅

図一一二　同　陵墳龍鳳石

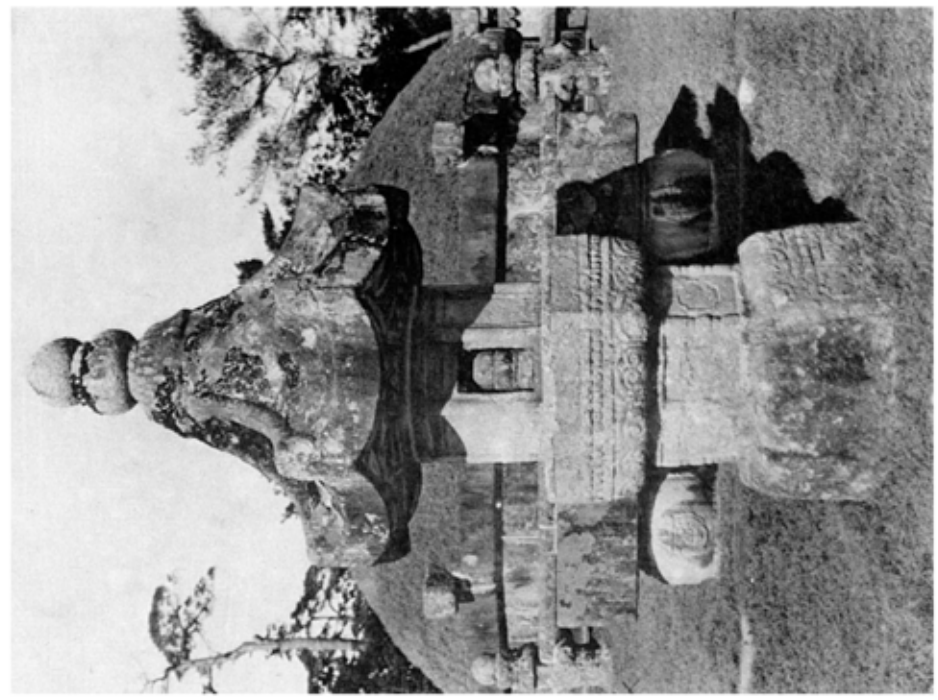

図一一三　同　陵長明燈

図一一四　同　同　陵文石　（京畿、廣州郡彦州面）

図一一五　同　陵武石

圖版六　陵武石
圖版七　陵文石
圖版八　陵長明燈
圖版九　同
圖版一〇　同
圖版一一　同
圖版一二　成宗貞陵祔貞顯王后陵前面
圖版一三　陵望柱及石獸
圖版一四　同
圖版一五　同

（京畿、廣州郡彥州面）

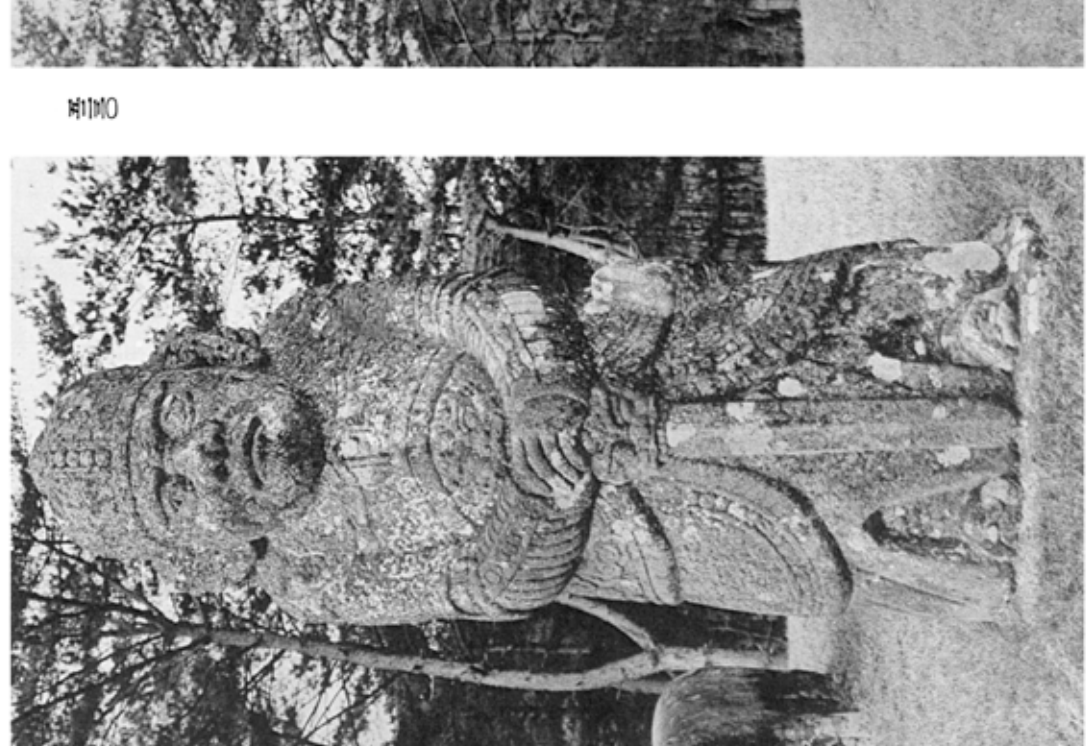

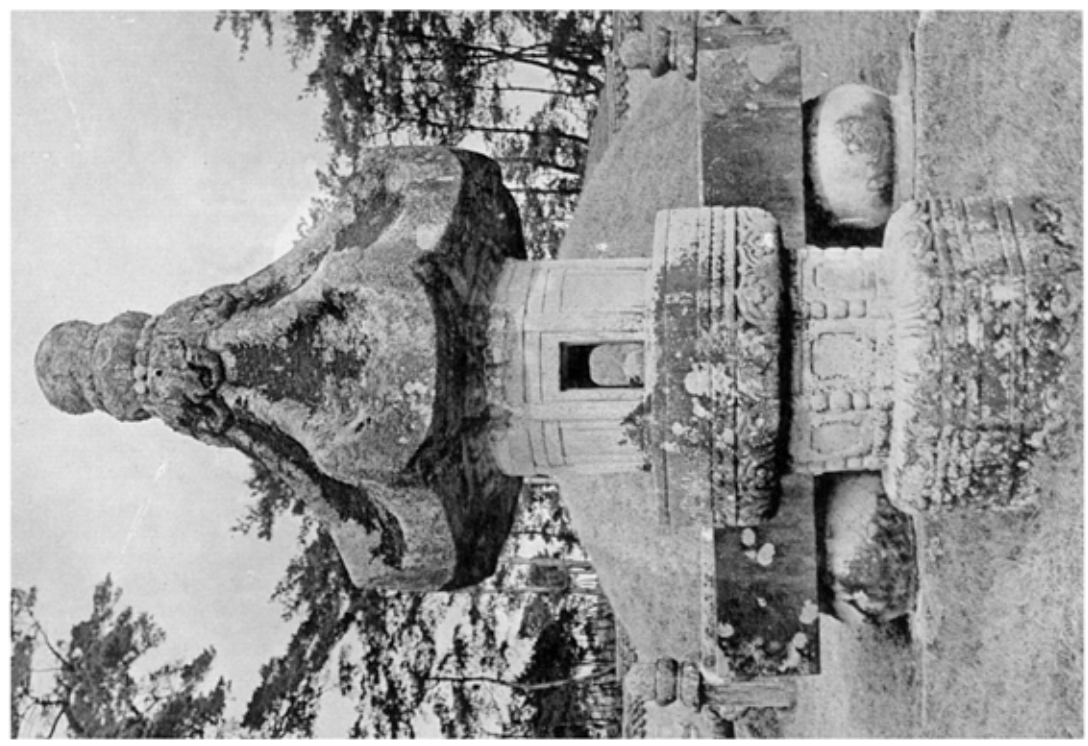

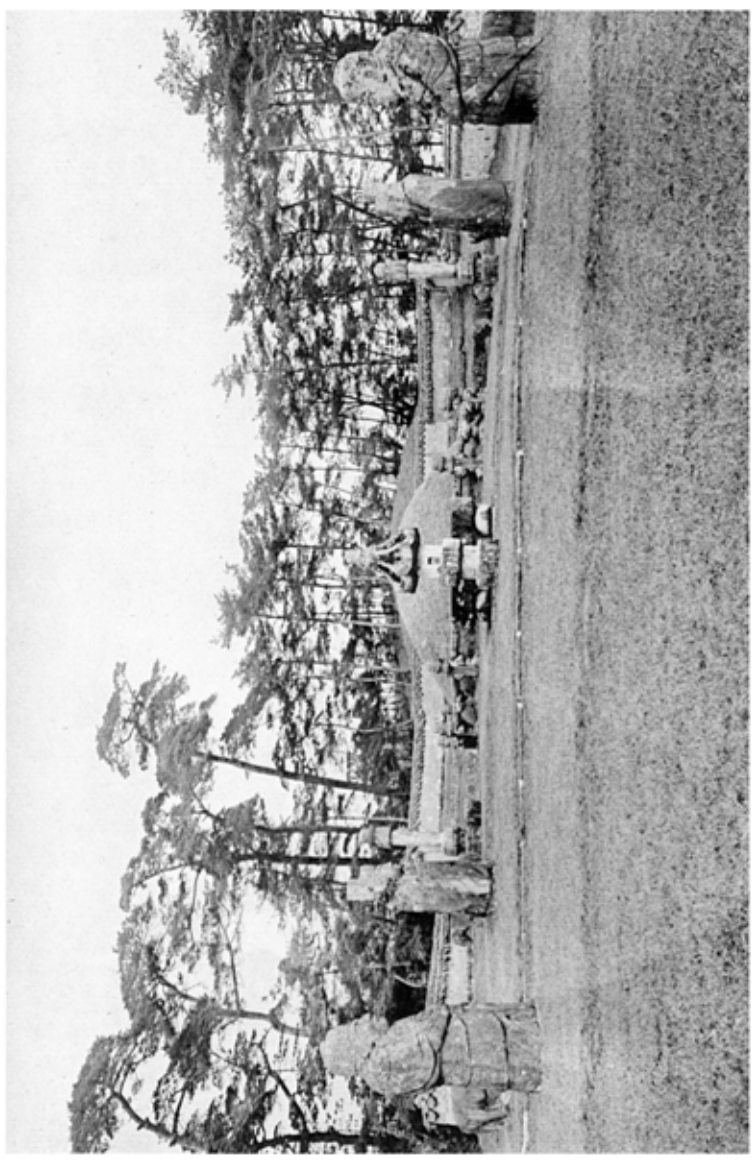

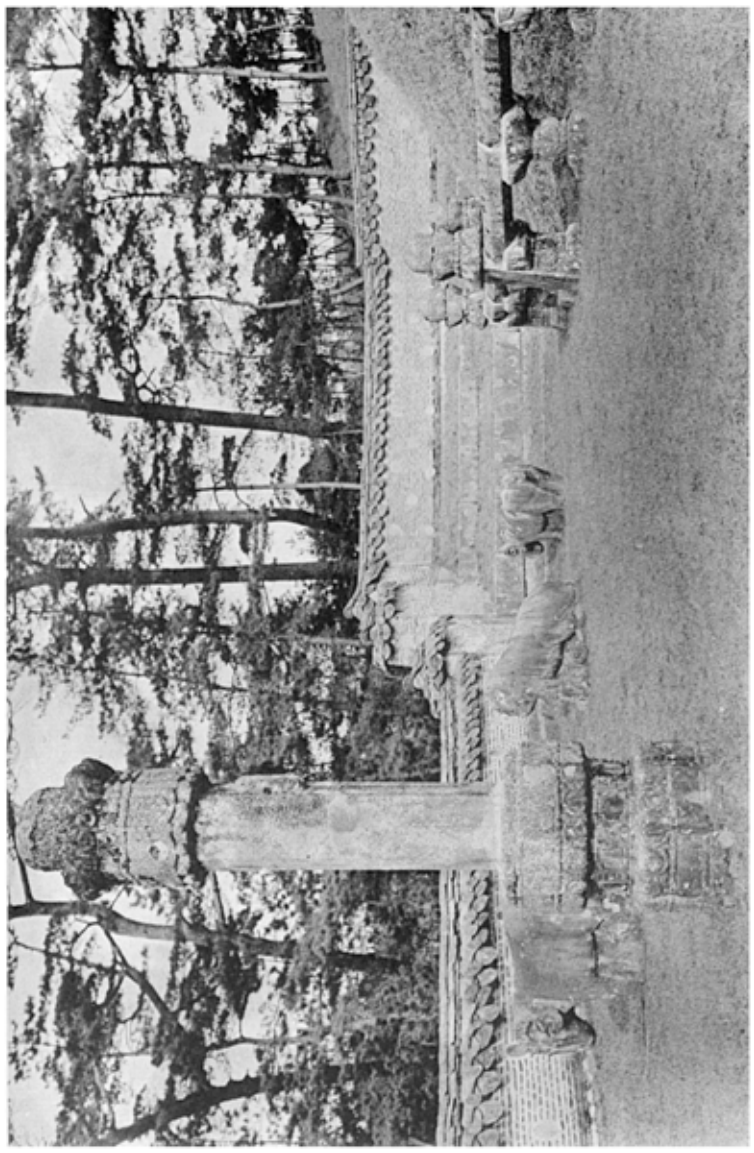

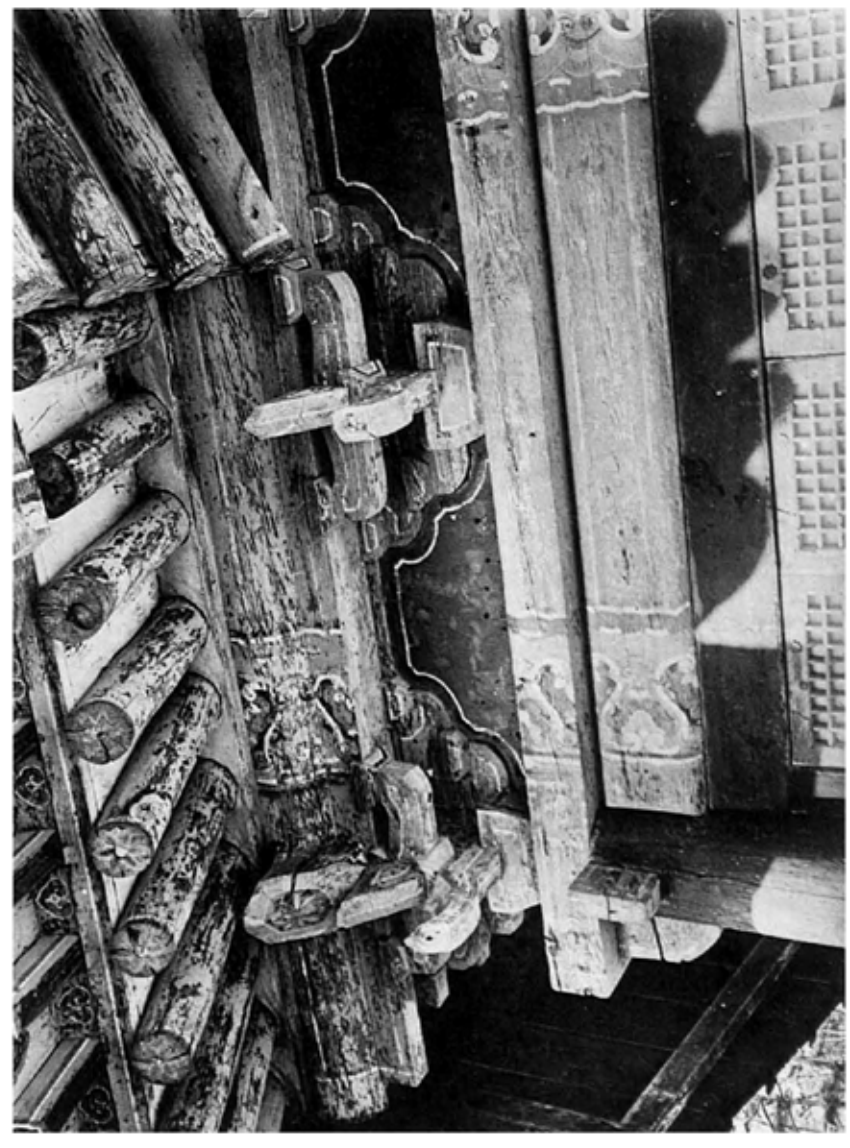

第百四

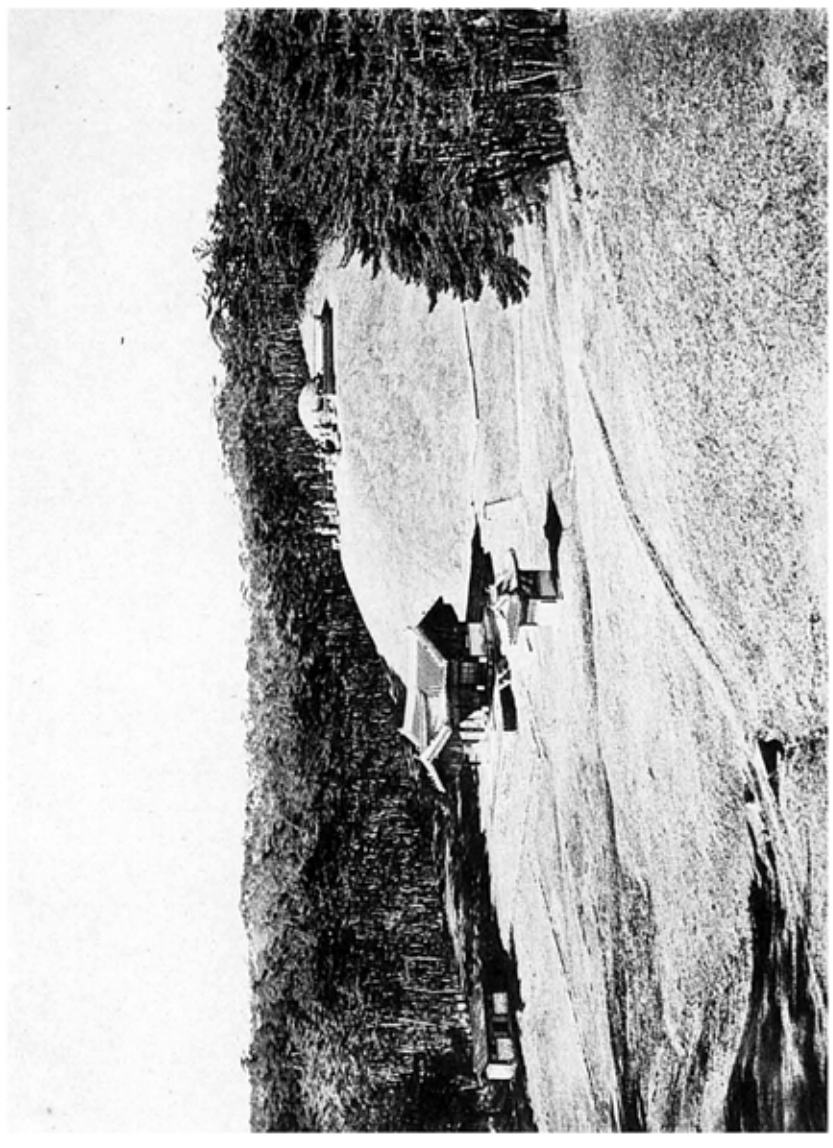

第百三

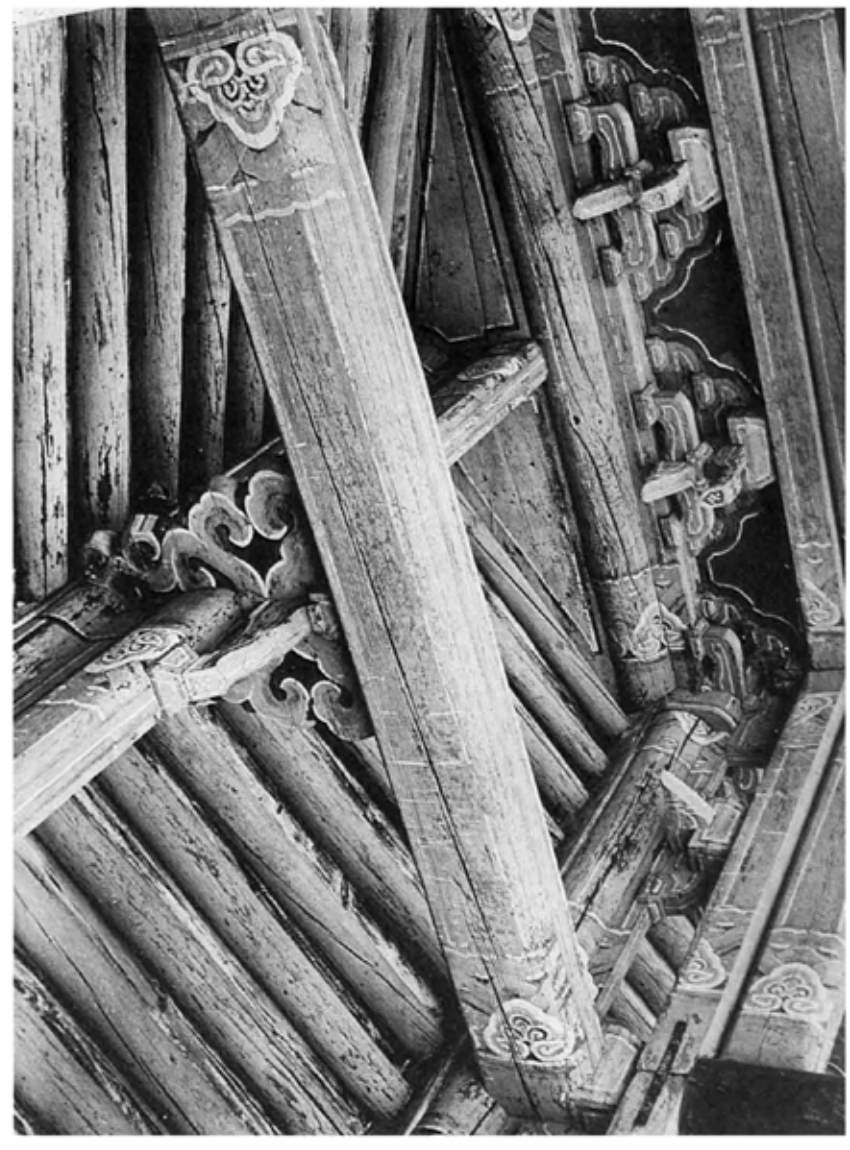

第百二

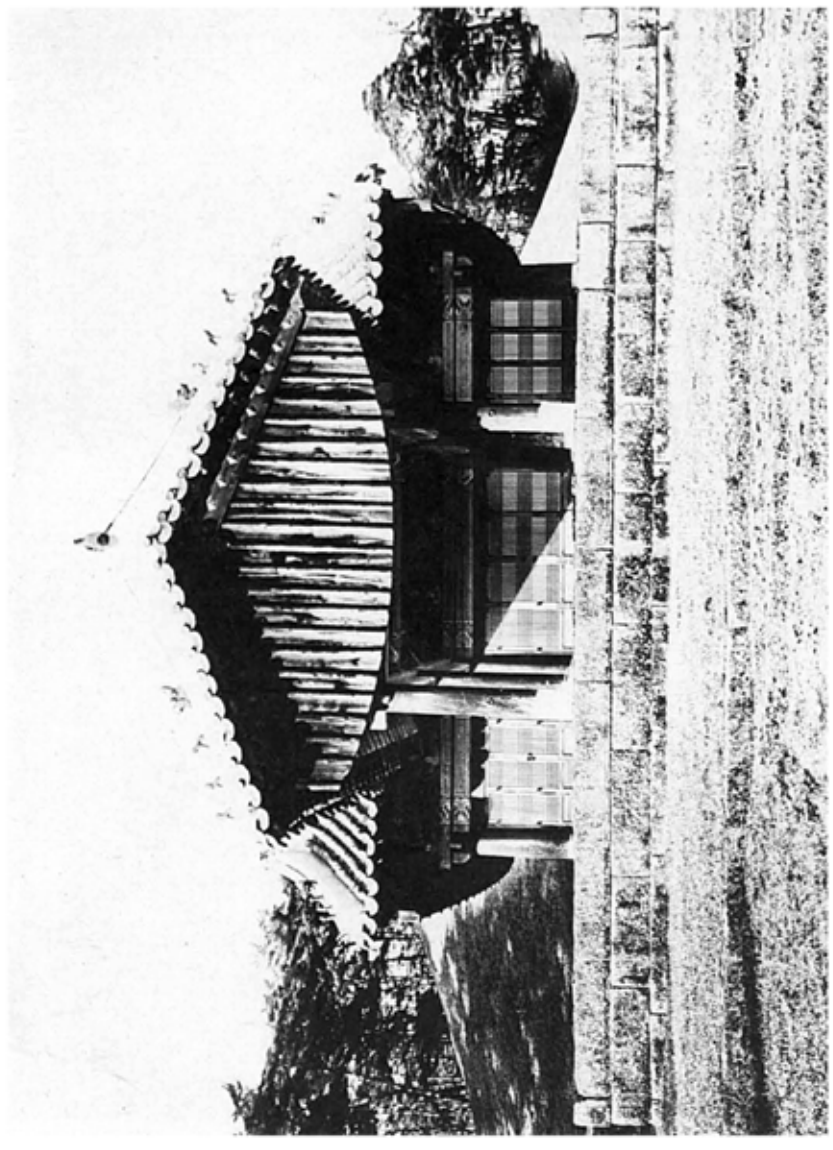

第百一

第百一　宣組穆陵全景
第百二　同　陵丁字閘
第百三　同　陵丁字閘斗栱
第百四　同　陵丁字閘天井

（京畿、楊州都九里面）

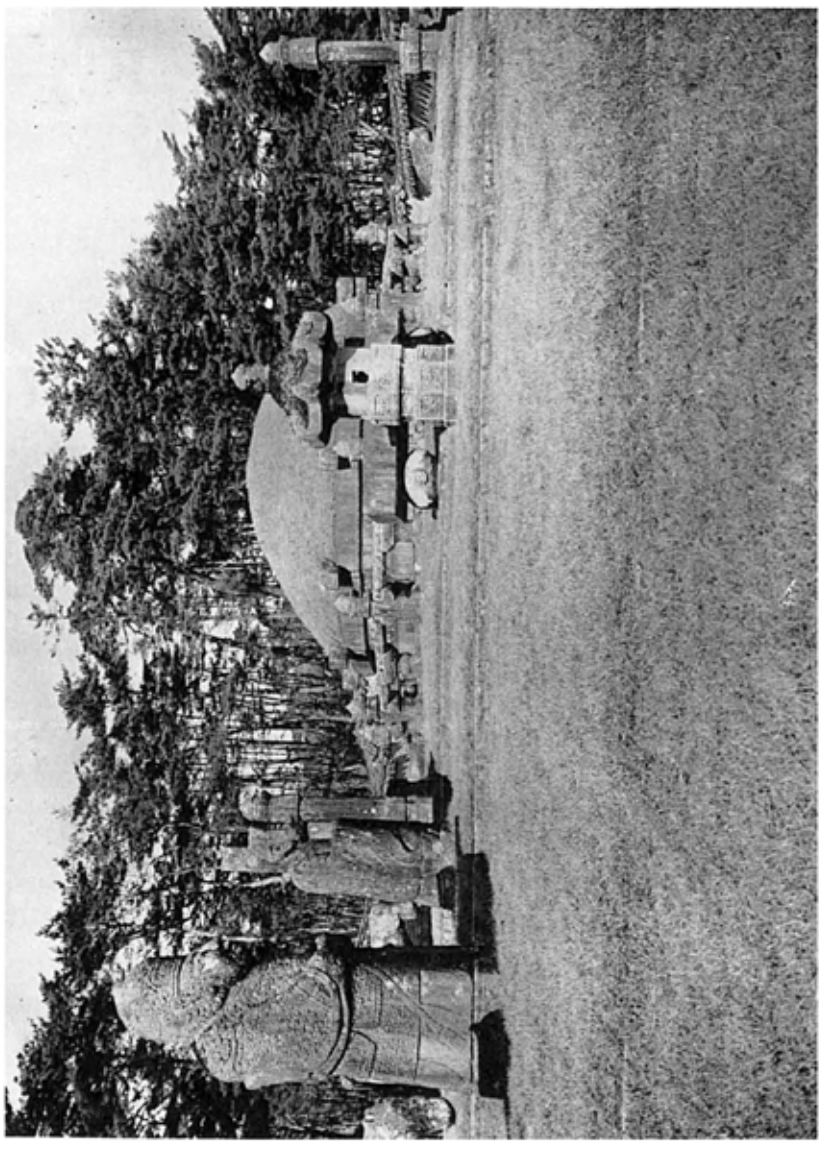

第百五十六

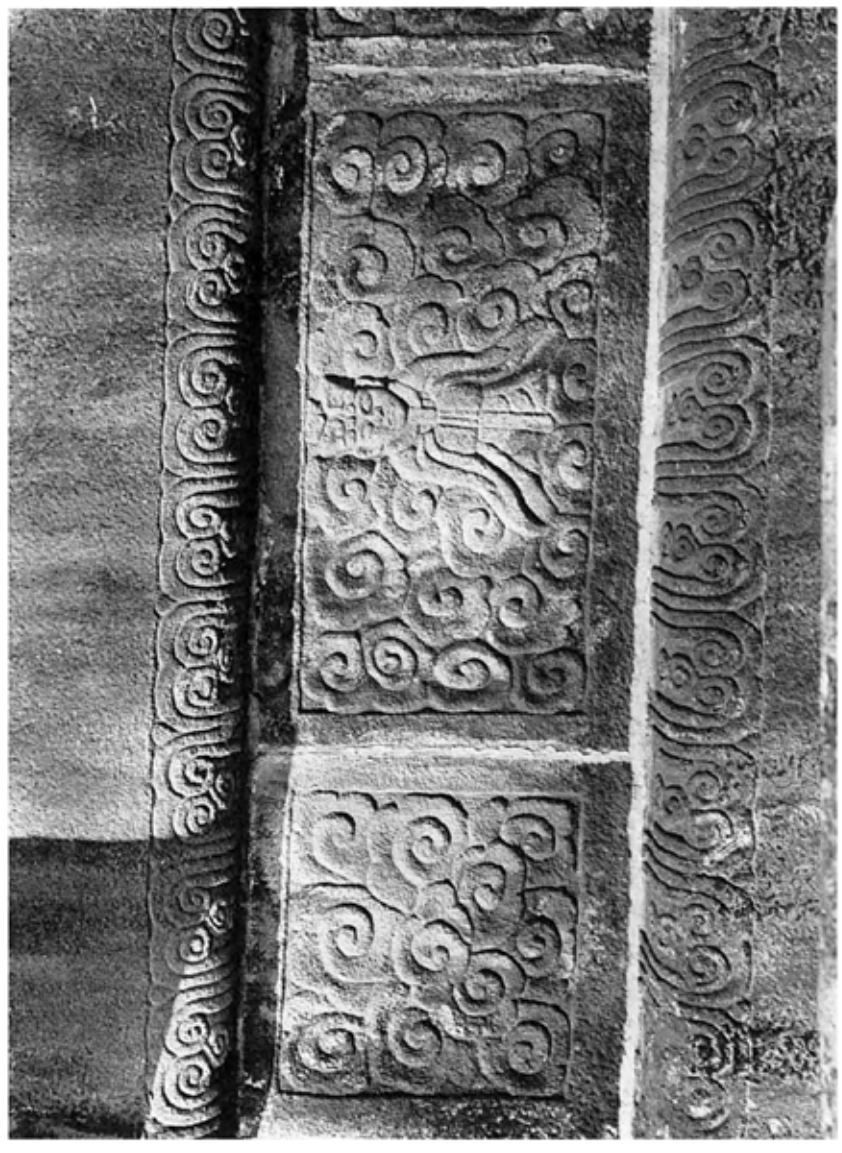

第百五十五

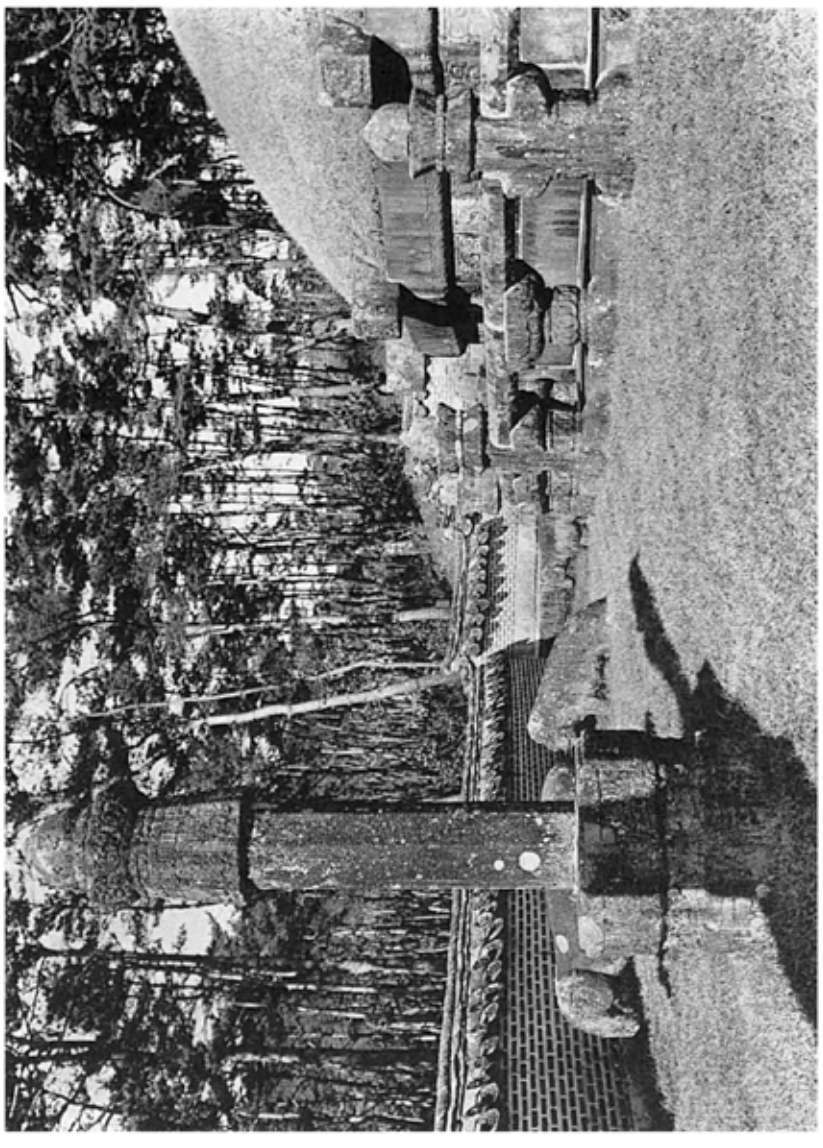

第百五十八

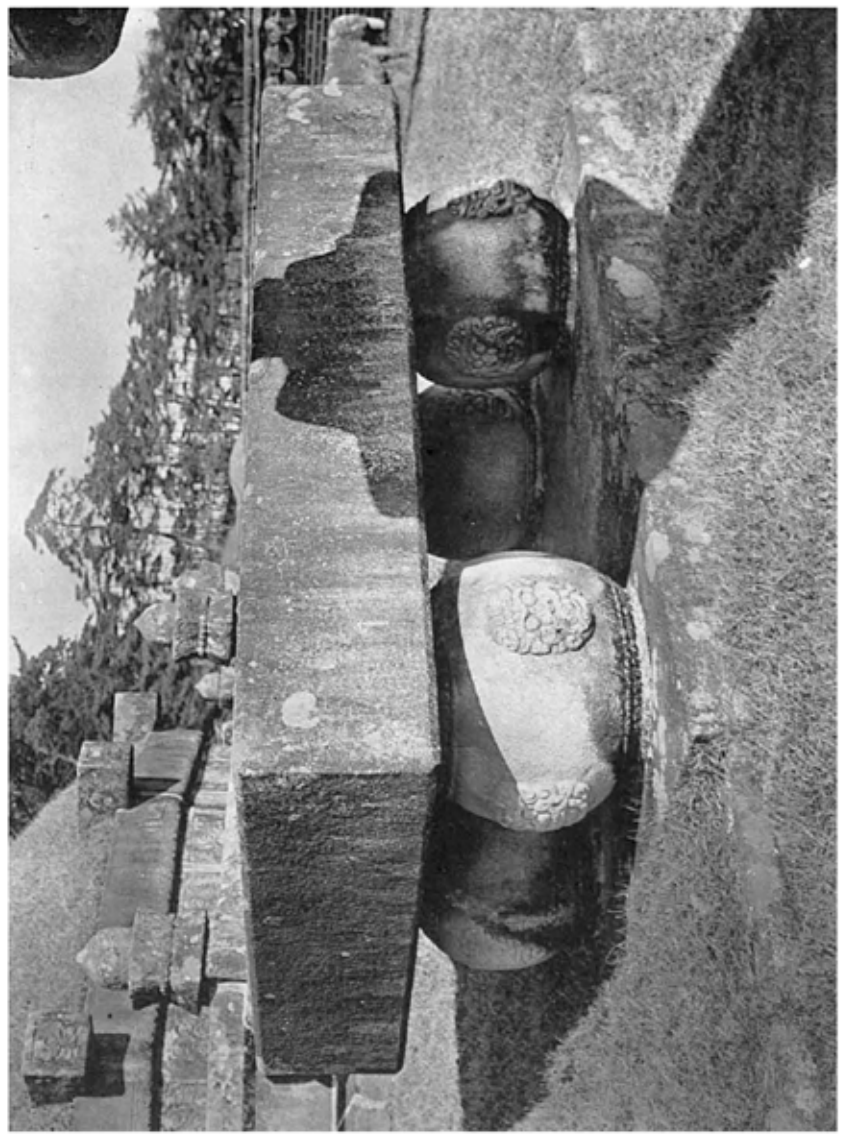

第百五十七

第百五十五　高麗移陵前面
第百五十六　同　陵象設一部
第百五十七　同　陵石獣
第百五十八　同　陵墳龕護石

（京畿、楊州郡九里面）

図版一　同　陵石人

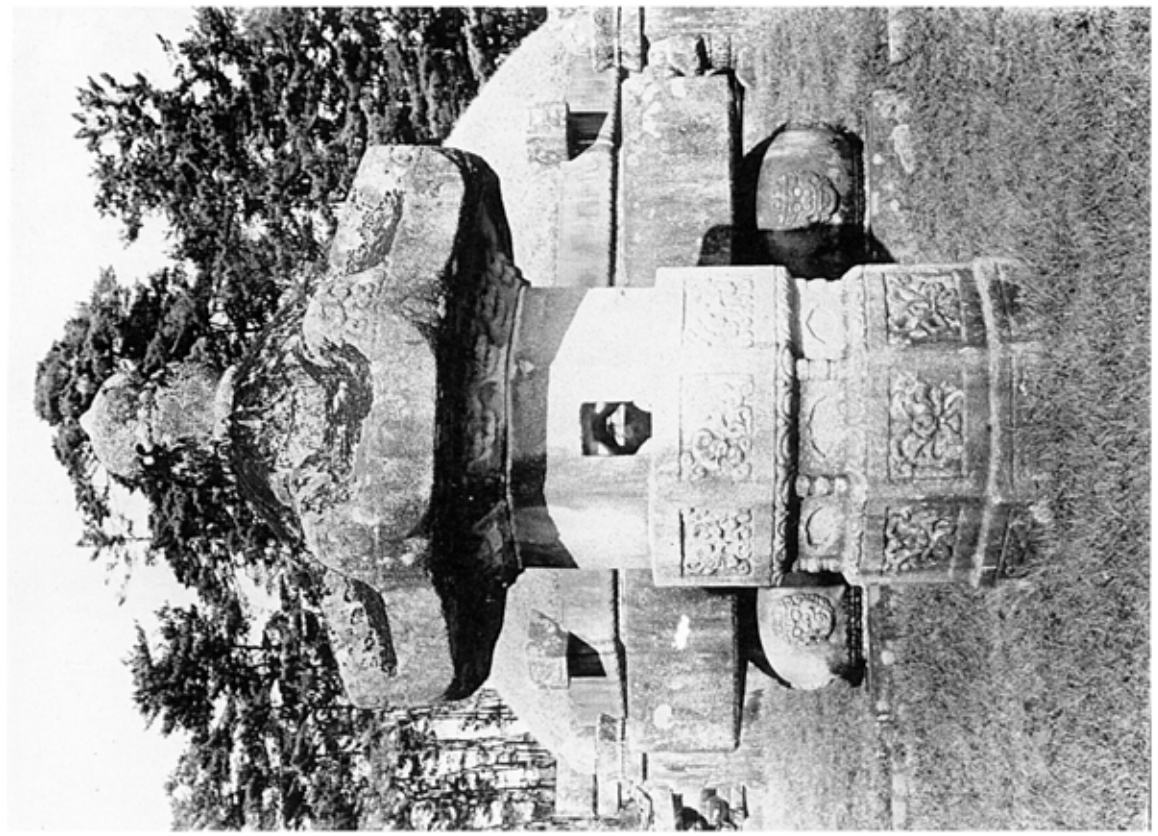

図版二　同　陵石人

図版三　同　陵石人

図版四　同　陵石人

図版五　同　陵石人

（京畿、楊州郡九里面）

第四圖　宣祖穆陵長明燈

第四圖　同　穆陵碑樓

第四圖　同　穆陵碑樓前面

第四圖　宣祖穆陵及貞懿王后陵全景

第四圖　同　穆陵碑樓前面

第四圖　同　穆陵碑樓及貞懿王后陵武石

第四圖　同　穆陵碑樓及貞懿王后陵文石

（京畿、楊州郡九里面）

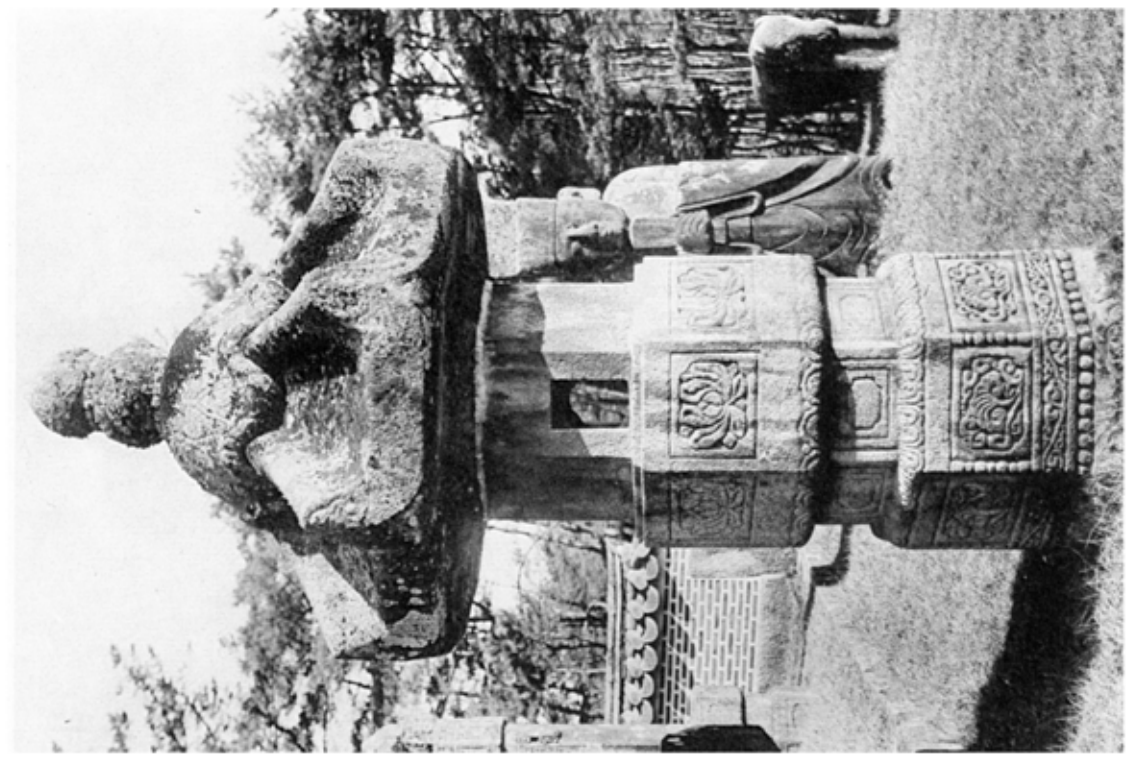

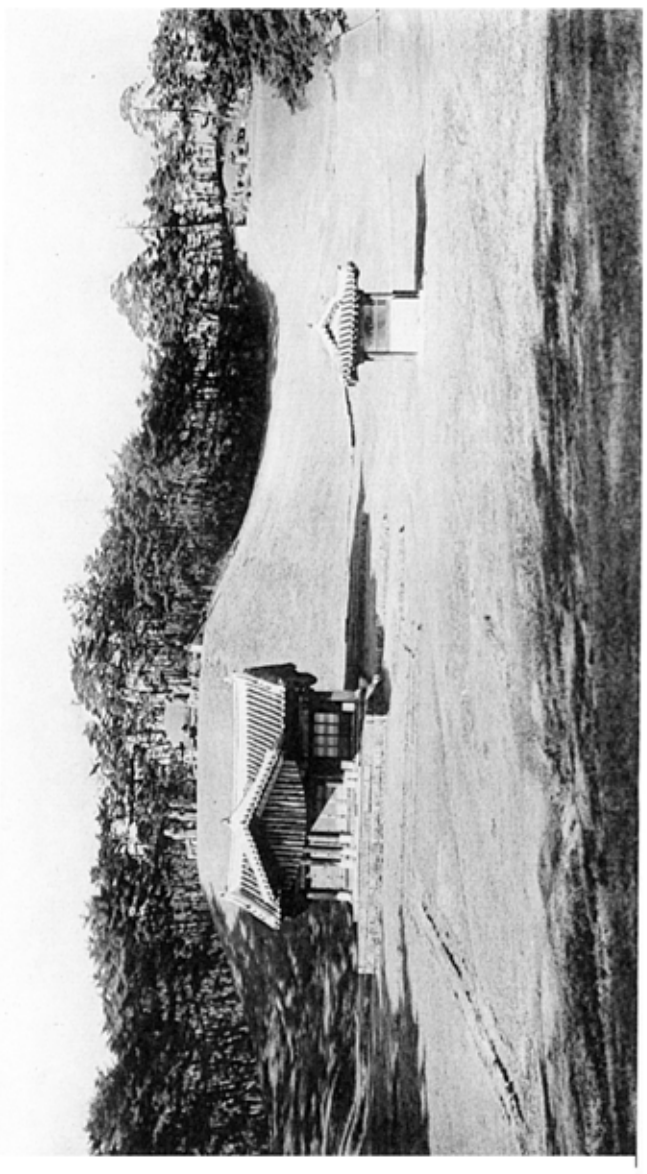

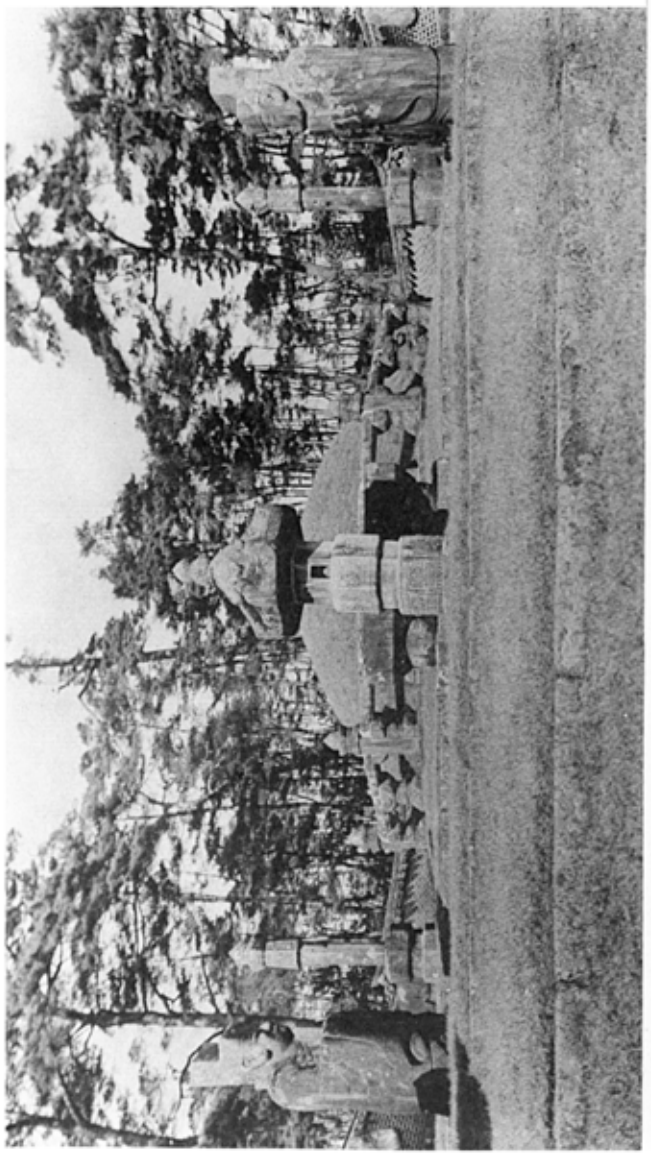

圖版一　陵象設一部
圖版二　陵文石　（京畿、楊州郡九里面）
圖版三　陵武石
圖版四　同　同
圖版五　同　同
圖版六　宣祖穆陵第二穆王后陵前面
圖版七　同　陵石床

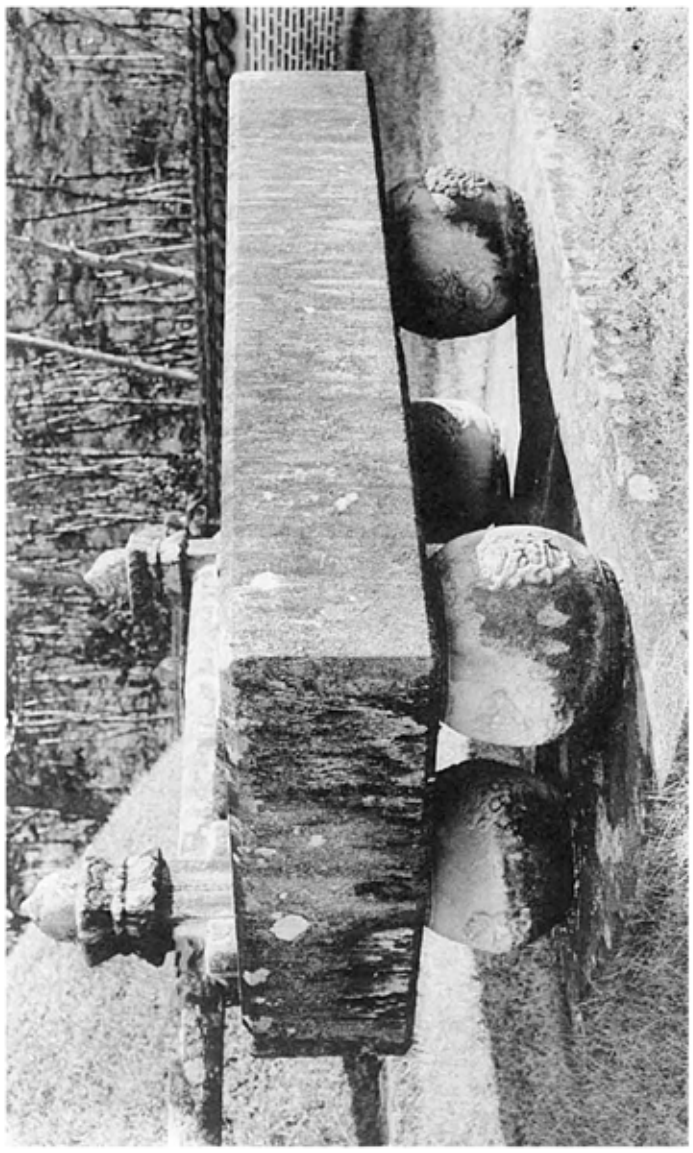

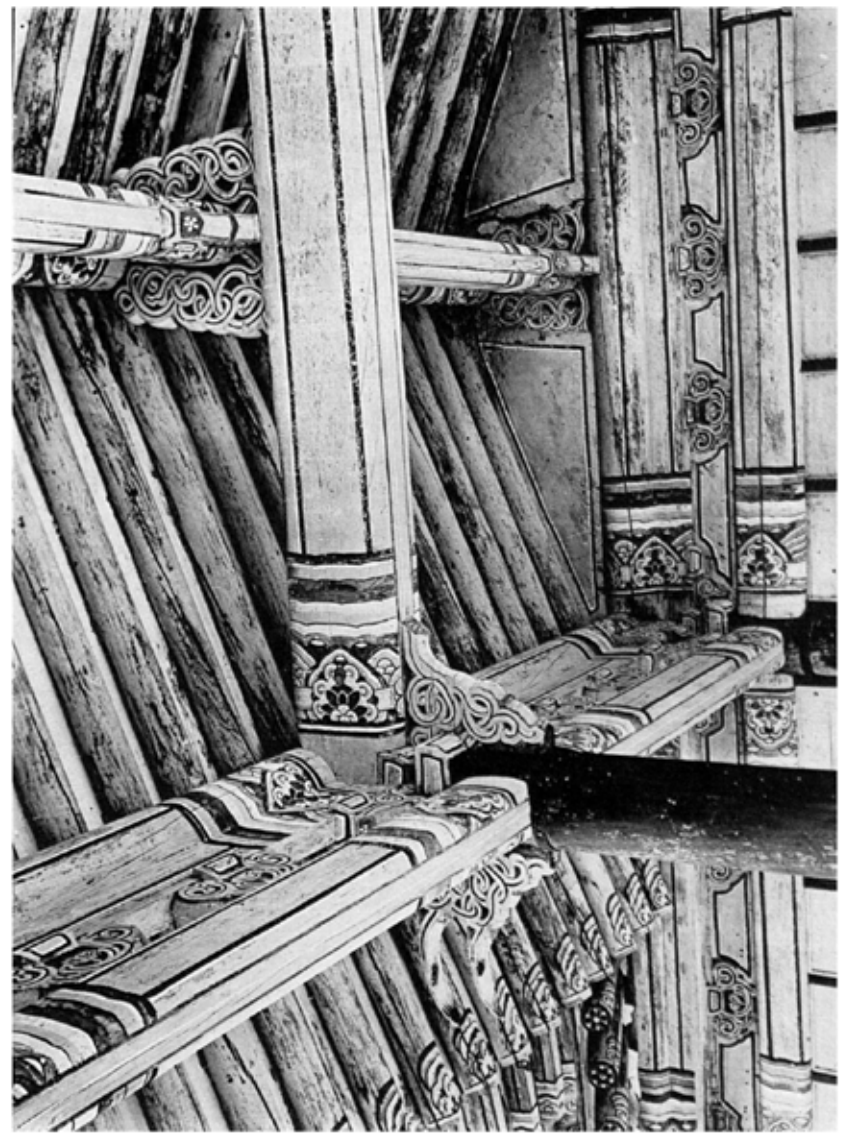

圖版壹貳

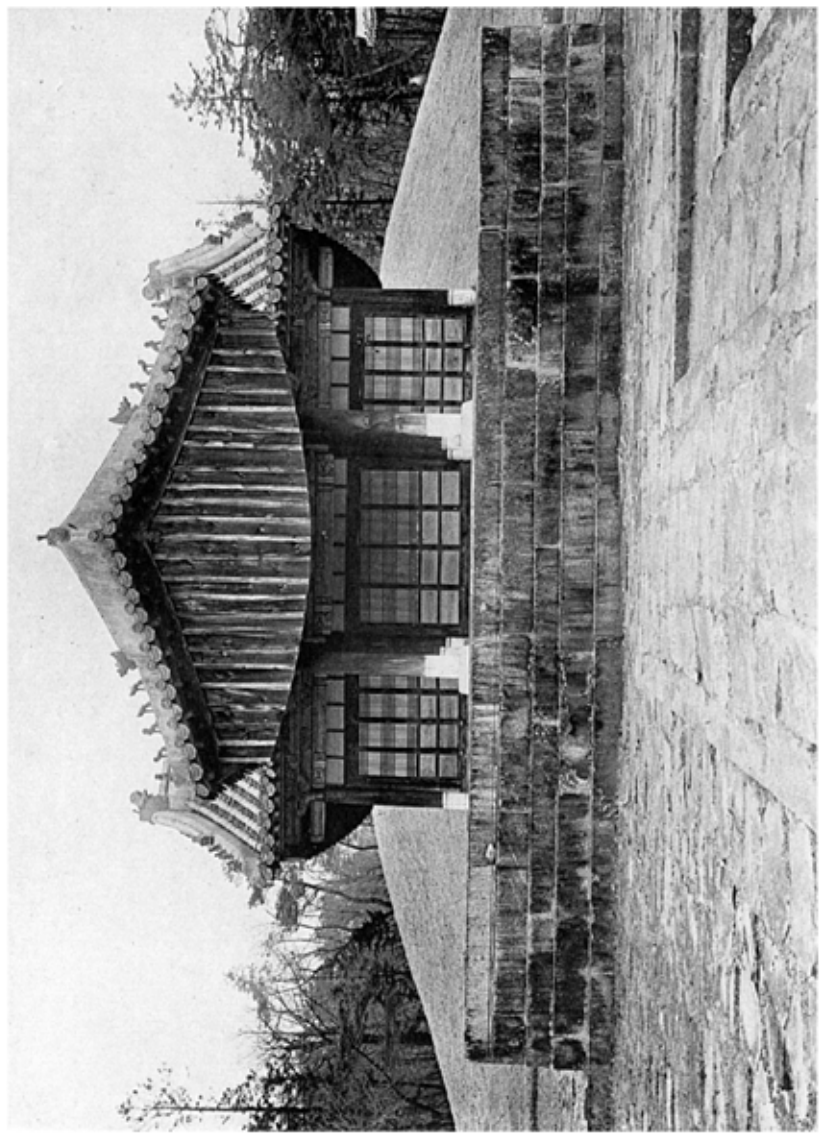

圖版壹參

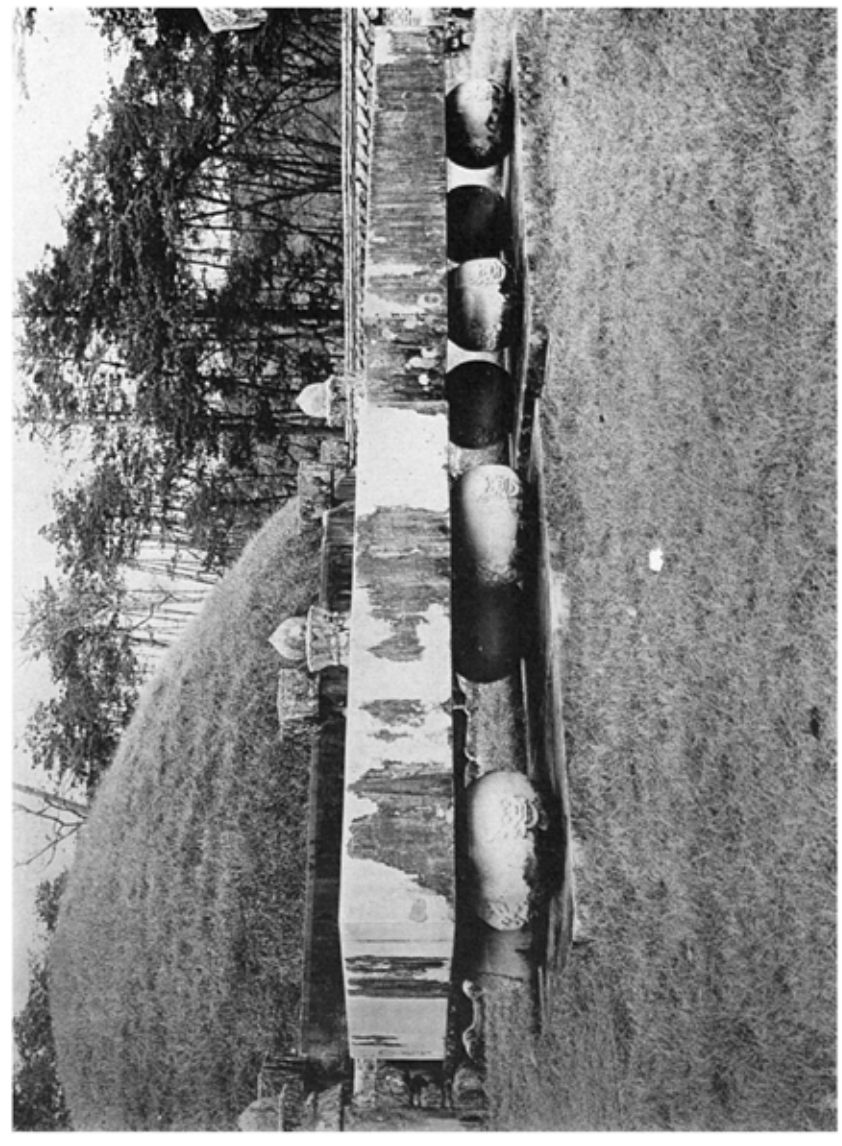

圖版壹肆

圖版壹伍

圖版壹肆　仁祖長陵丁字閣

圖版壹伍　同　陵丁字閣內部天井

圖版壹陸　同　陵前面

圖版壹柒　同　陵石羊石虎石床二座

（京畿、坡州郡炭縣面）

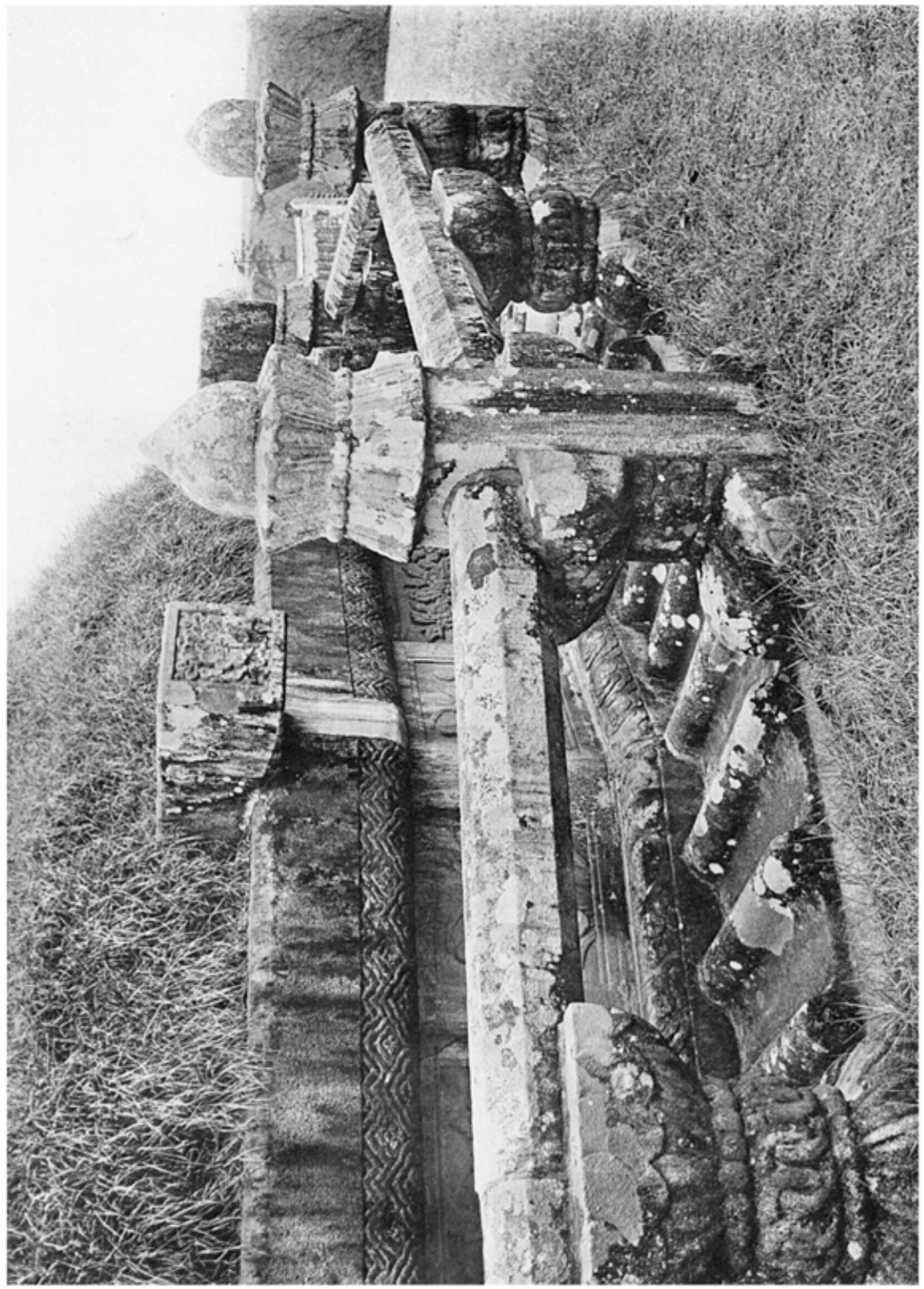

圖三五　仁和長陵墳欞石及石欄
圖三六　同　陵墳欞石

（京畿、坡州郡炭縣面）

圖版

圖版六一

圖版六一

圖版六二

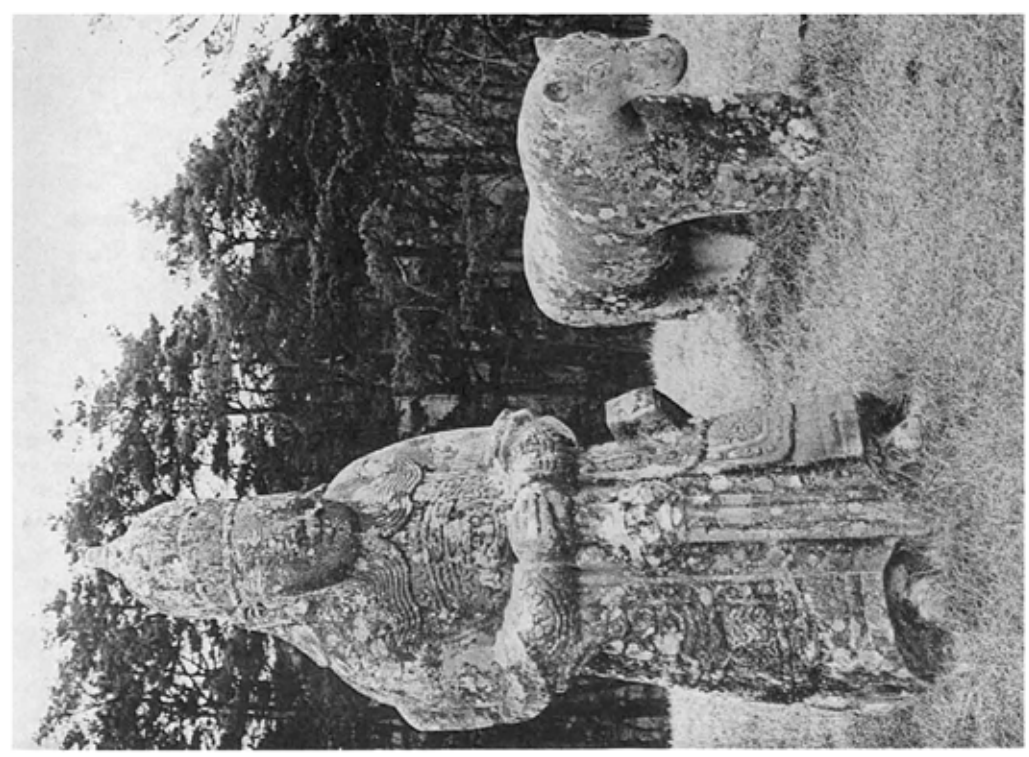

圖版六〇

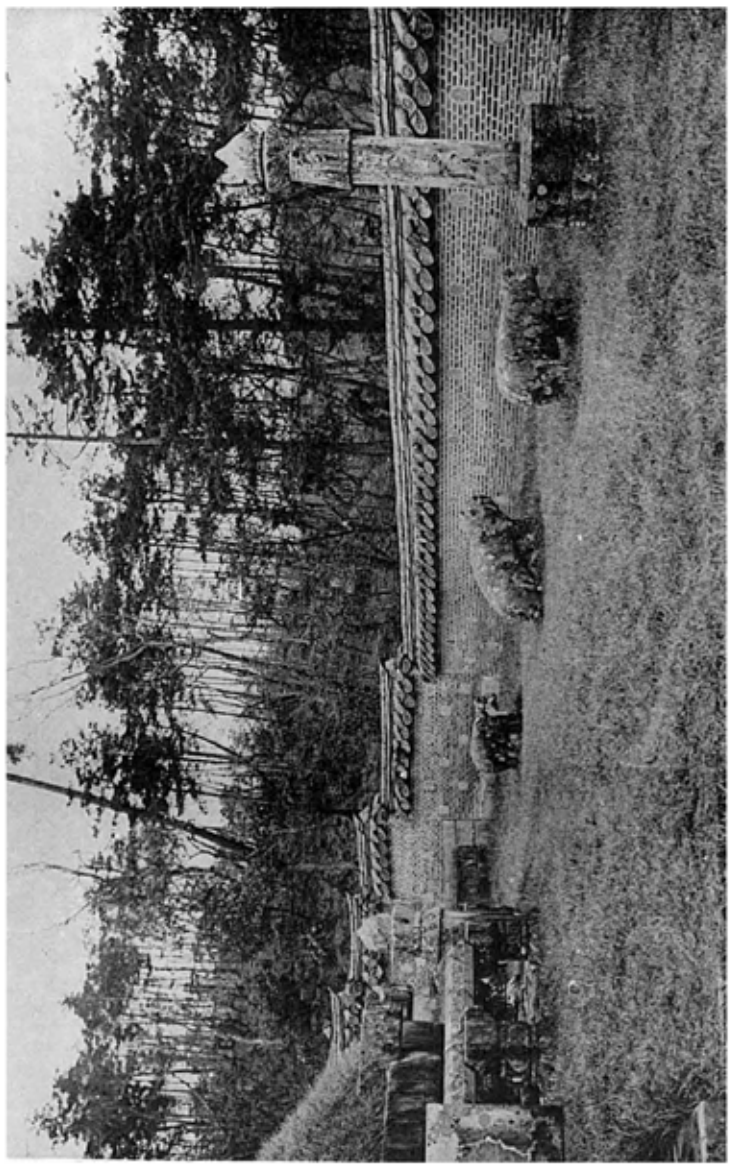

圖版六〇

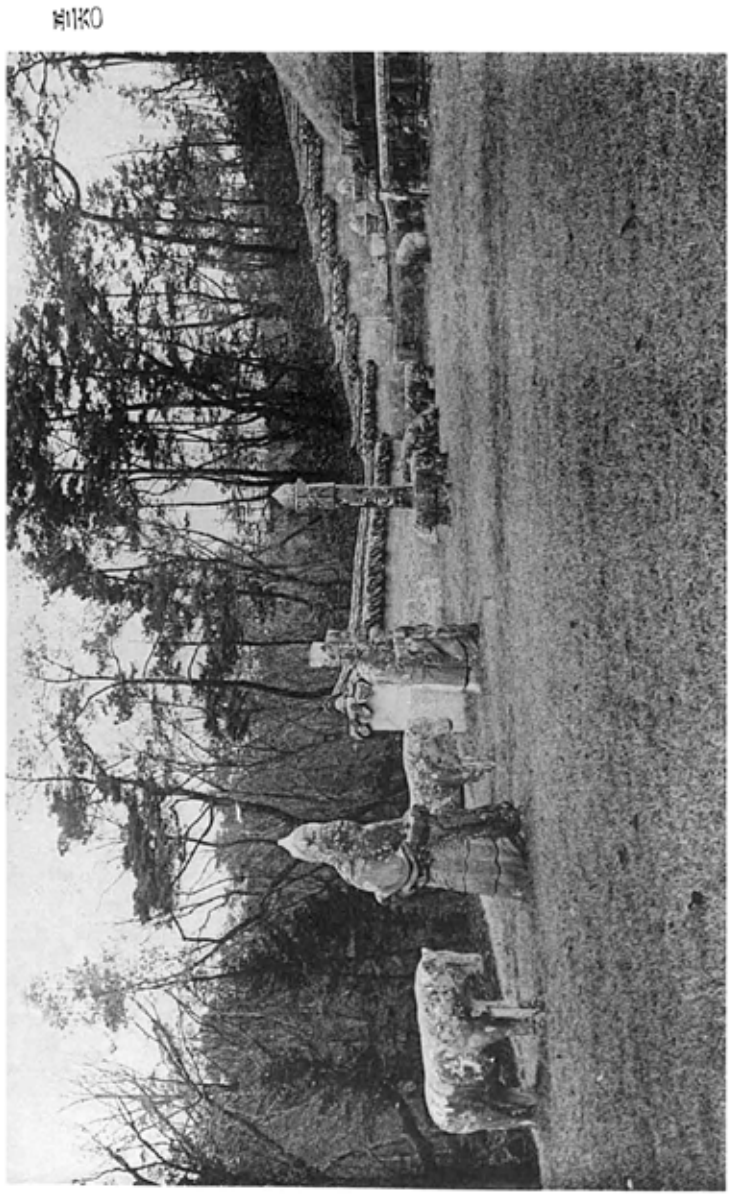

圖版五九　仁藏長陵象設東方

圖版五九　同　陵象設西方

圖版五八　同　同　陵長明燈

圖版五八　同　同　陵文石

圖版五八　同　同　陵武石

（京畿、坡州郡炭縣面）

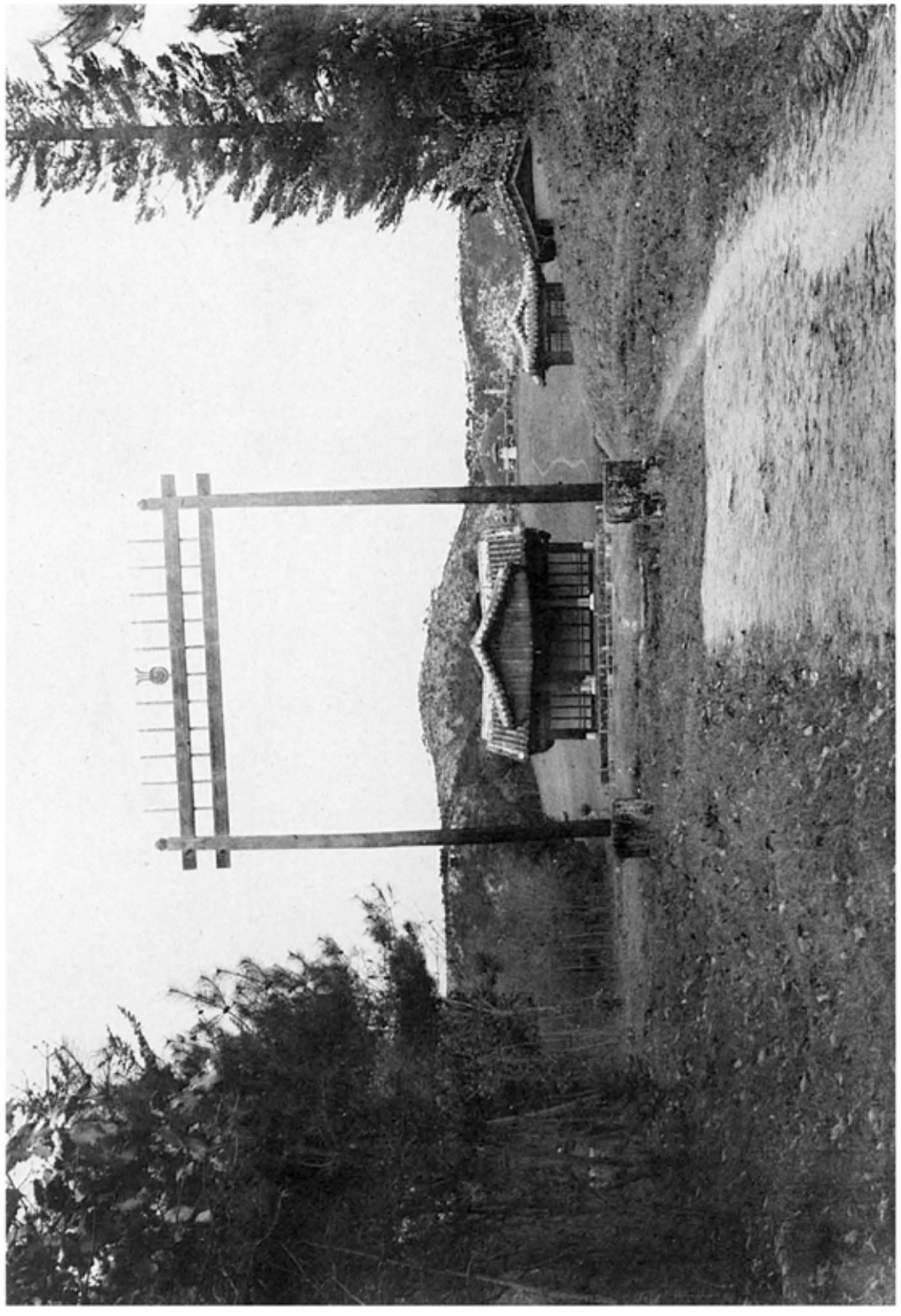

孝宗純皇帝　泰陵
同　　睿皇后　同陵
（京畿、驪州郡驪興面）

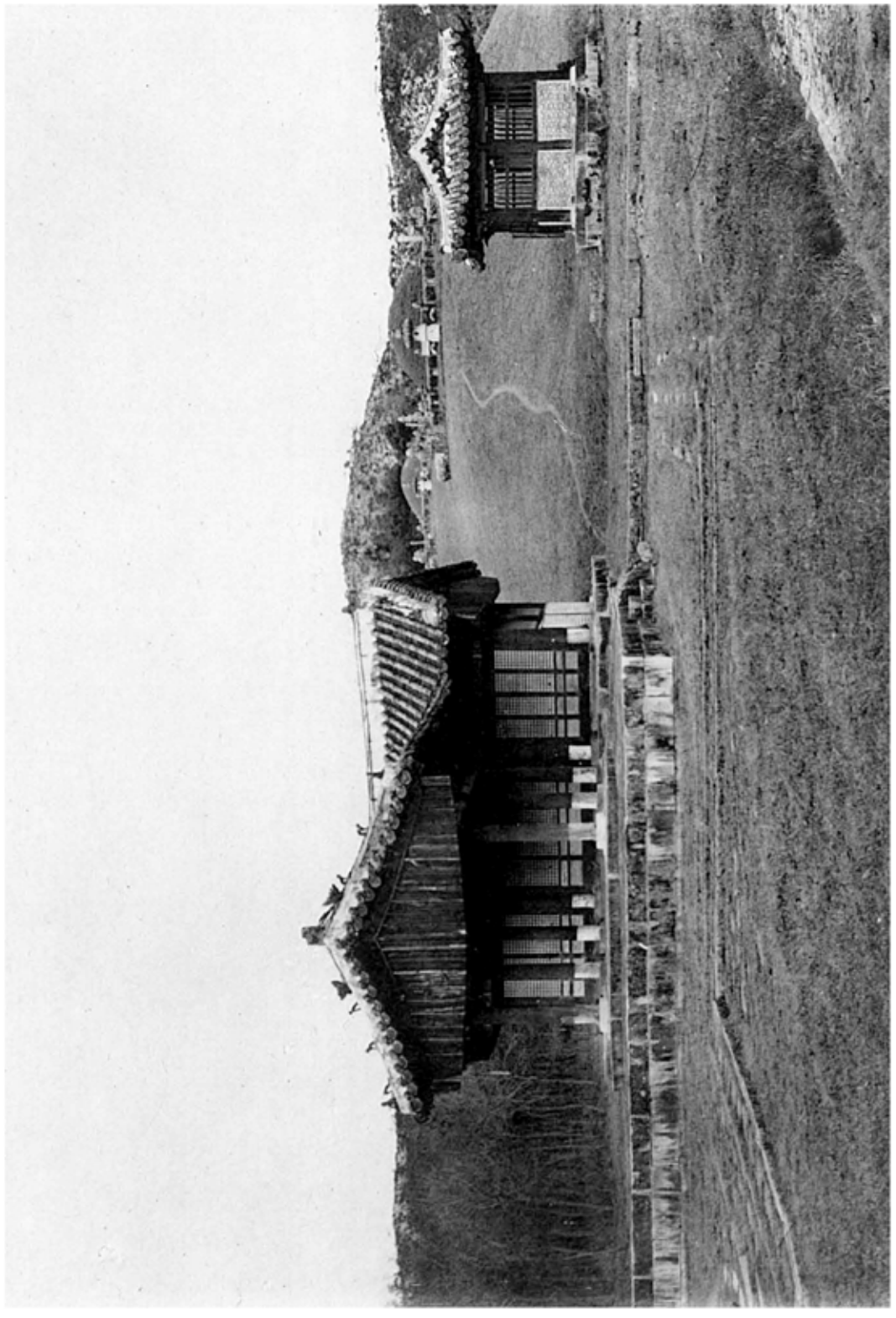

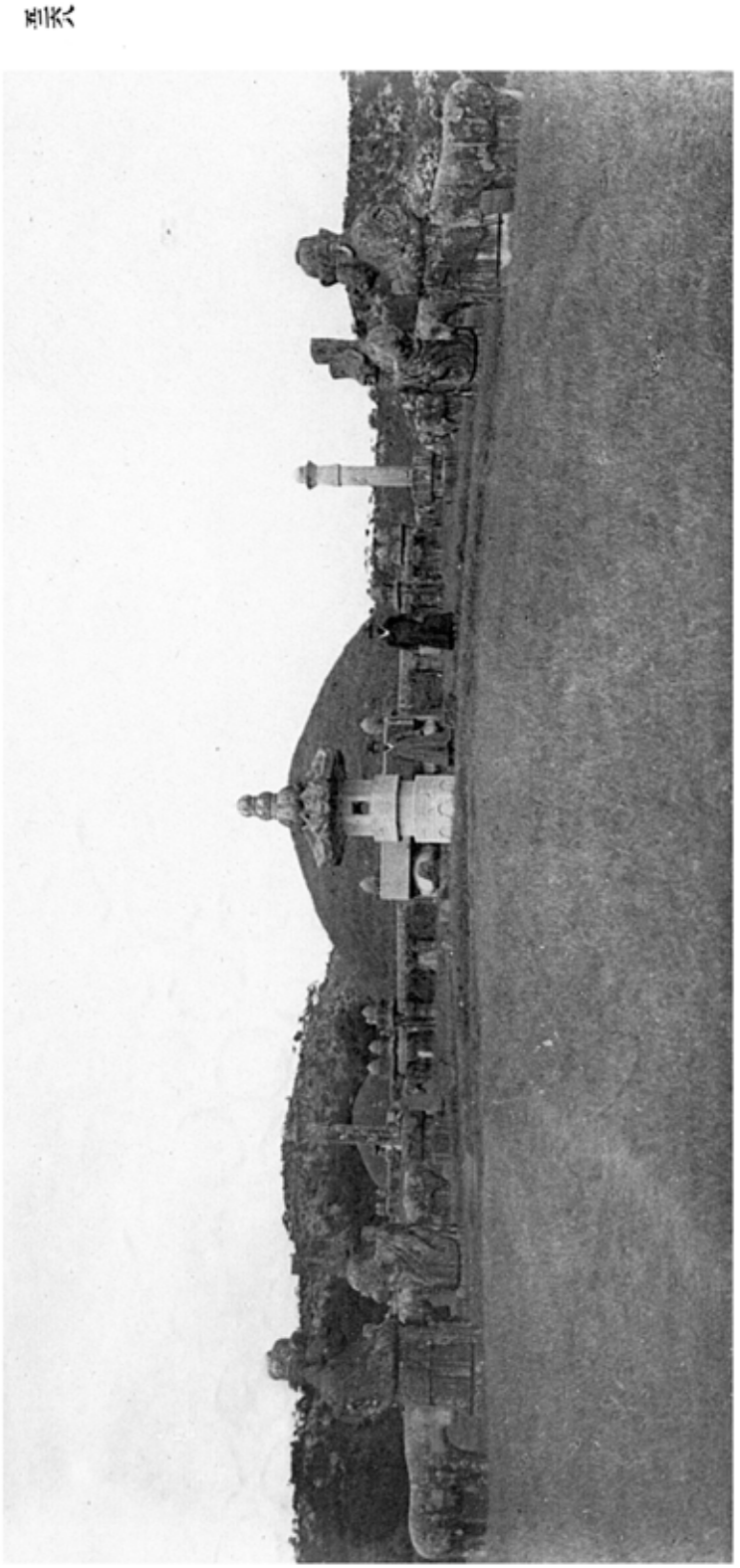

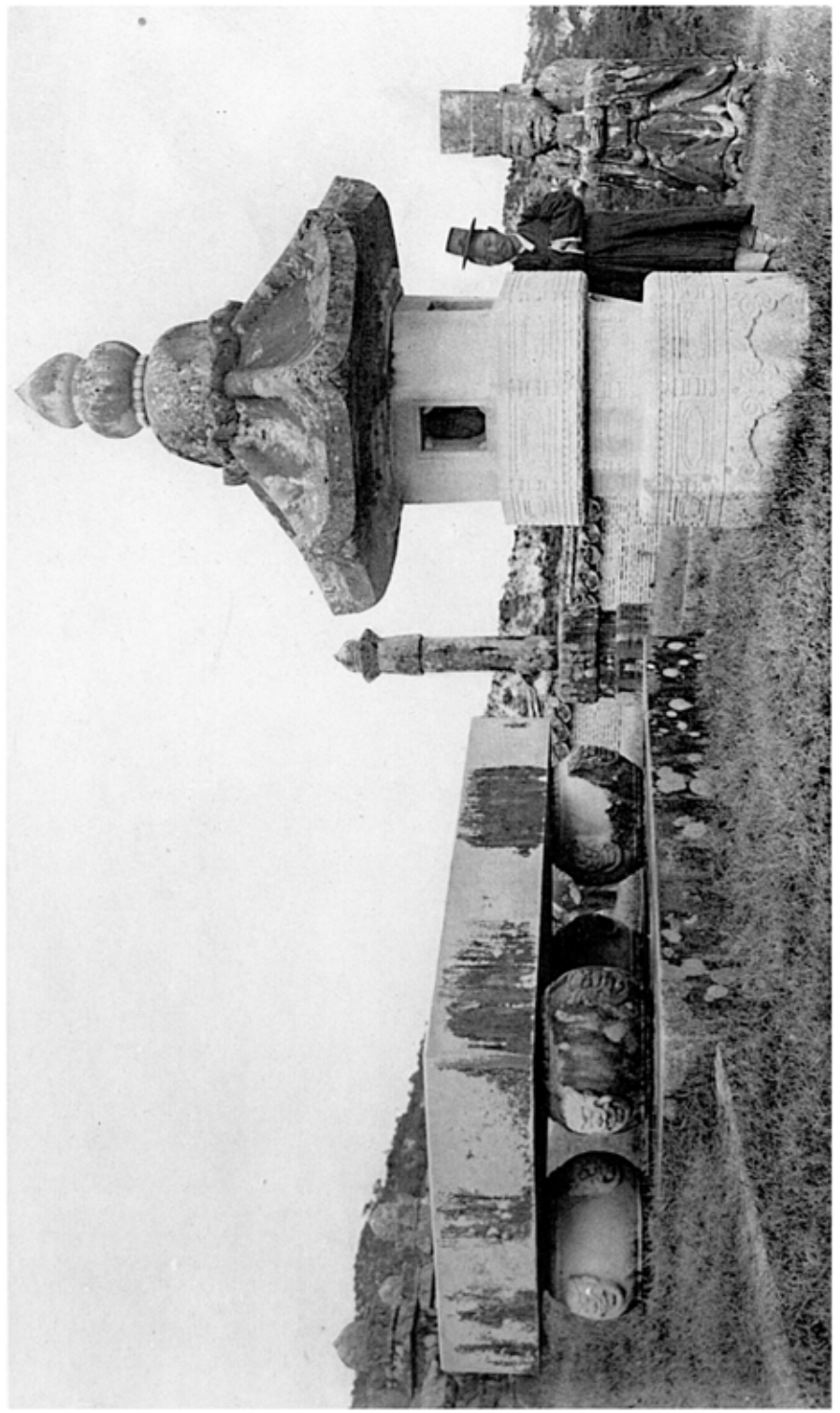

三六
三六
三六
（京畿、驪州郡陵西面）

三六　孝宗寧陵前面
三六　同　陵長明燈及石床
三六　同　陵誦仁宣王后陵前面

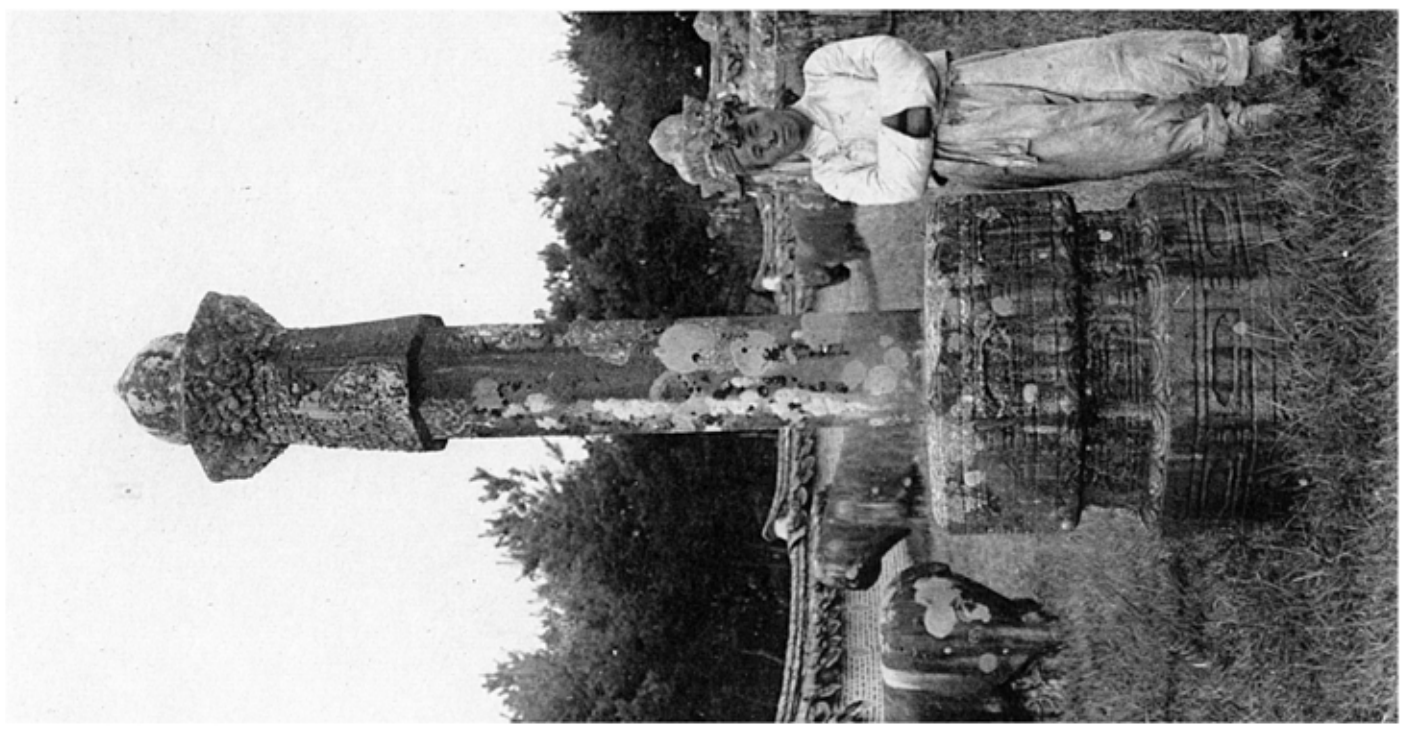

第五九

第六〇

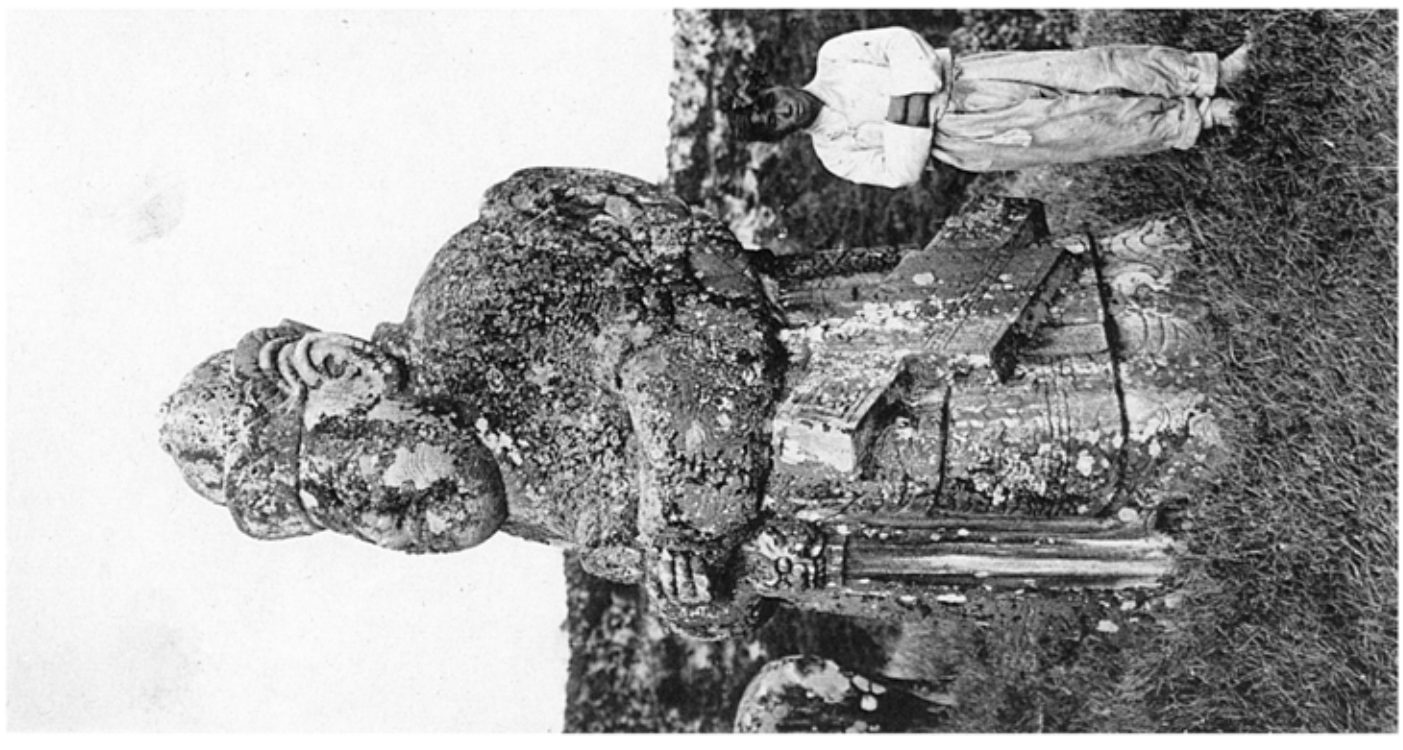

第六一

第五九　孝宗永陵望柱
第六〇　同　陵文石　（京畿、驪州郡陵西面）
第六一　孝宗永陵武石

圖版第一

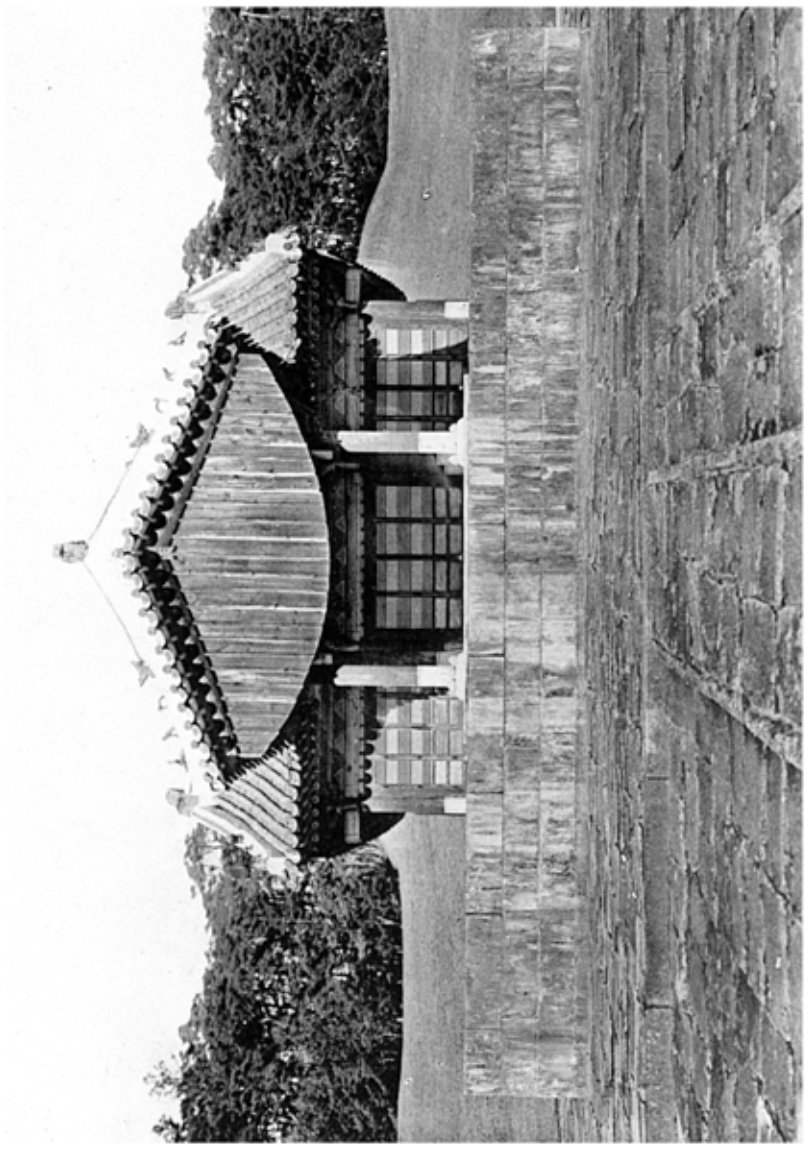

圖版第二

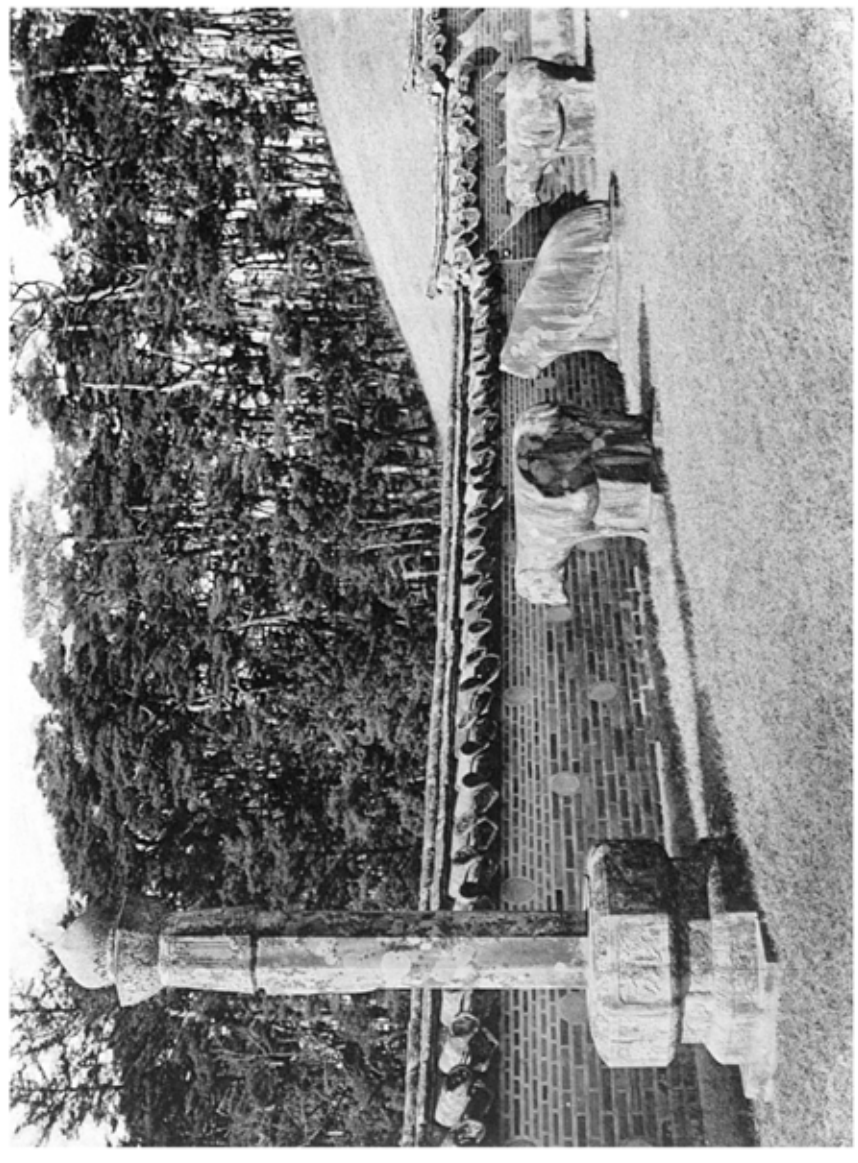

圖版第三

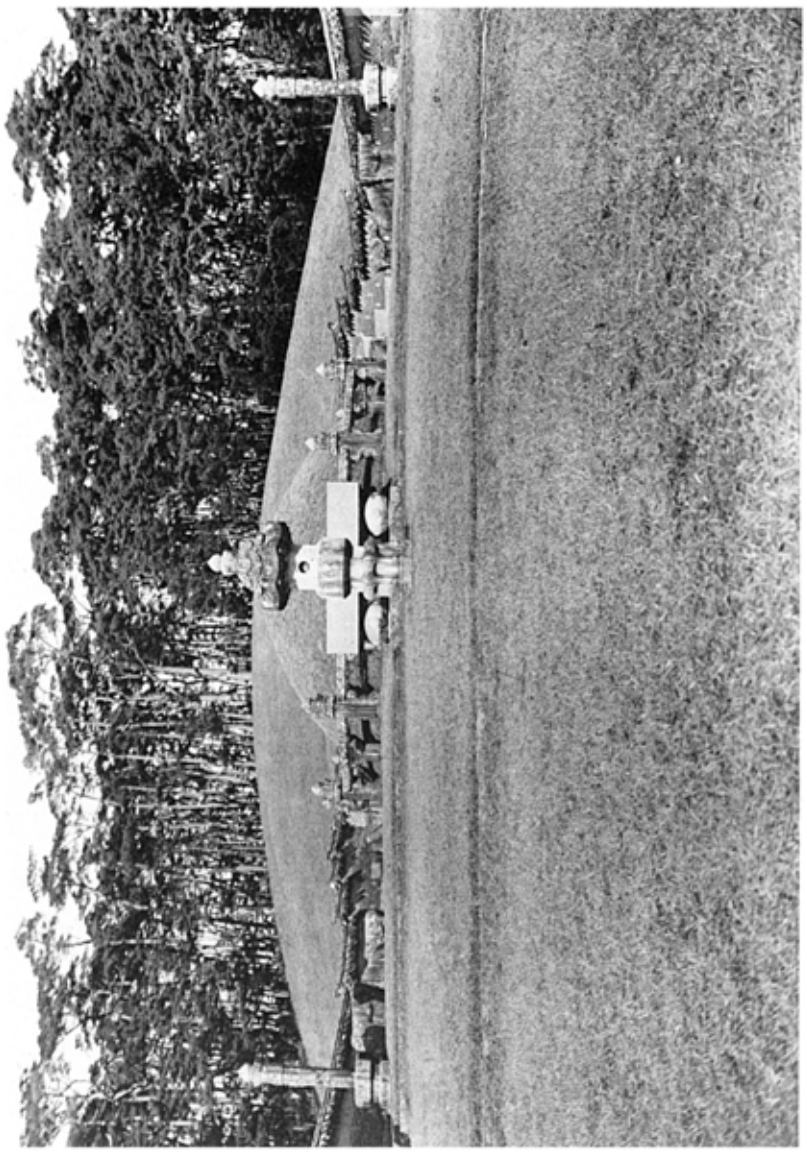

圖版第四　（京畿、水原郡宏龍面）

圖版第五　陵前面

圖版第六　陵墓柱及石獸

圖版第七　同　陵下字閣細部

圖版第八　正祖健陵丁字閣

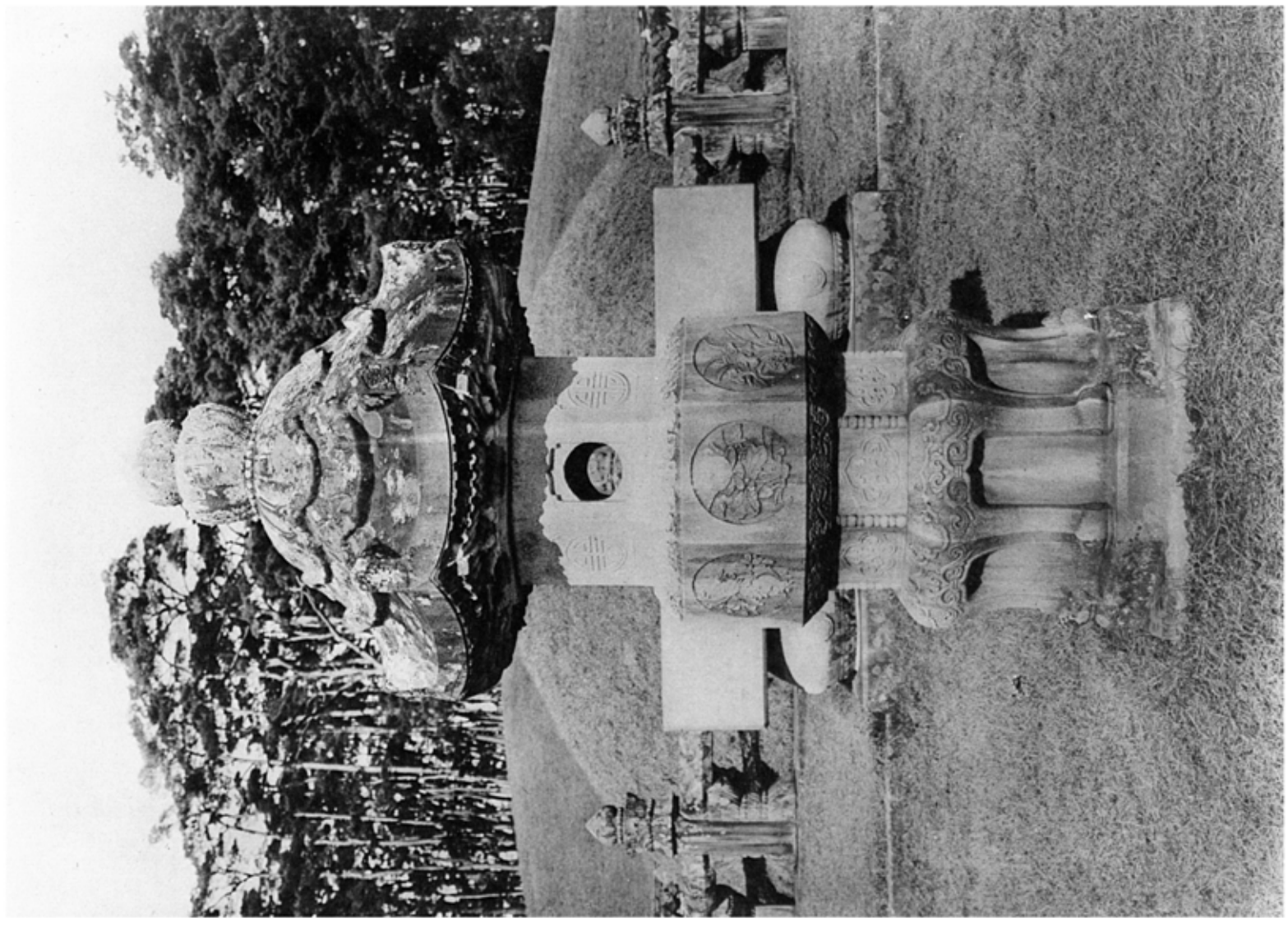

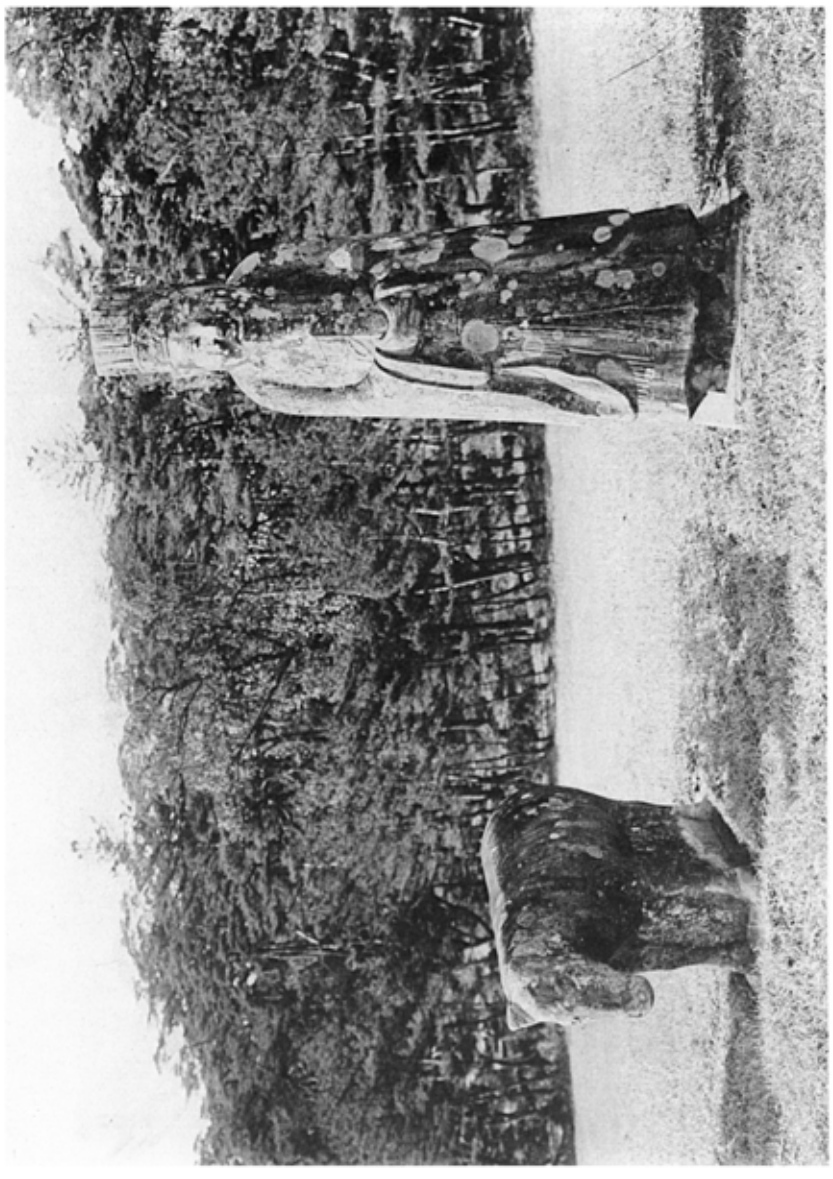

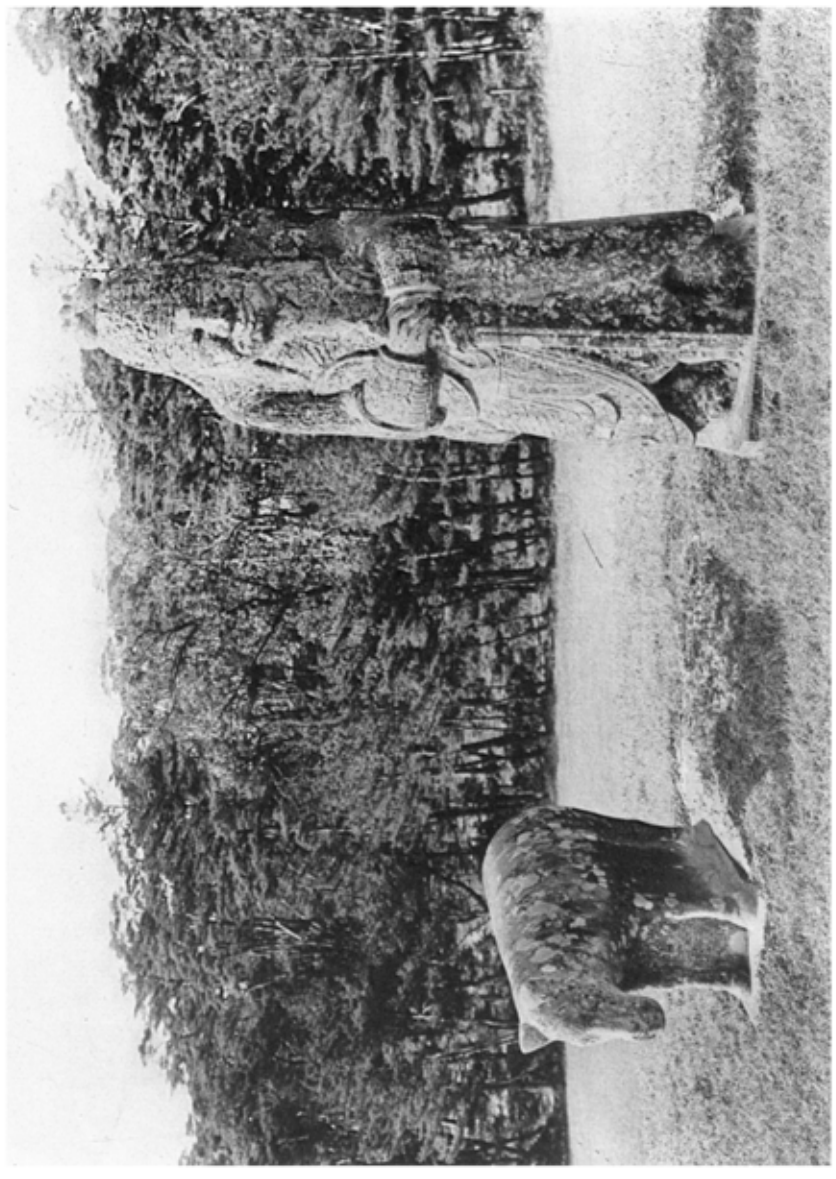

三五五　正面健陵長明燈
三五六　同　陵文石　（京畿、水原郡安龍面）
三五七　同　陵武石

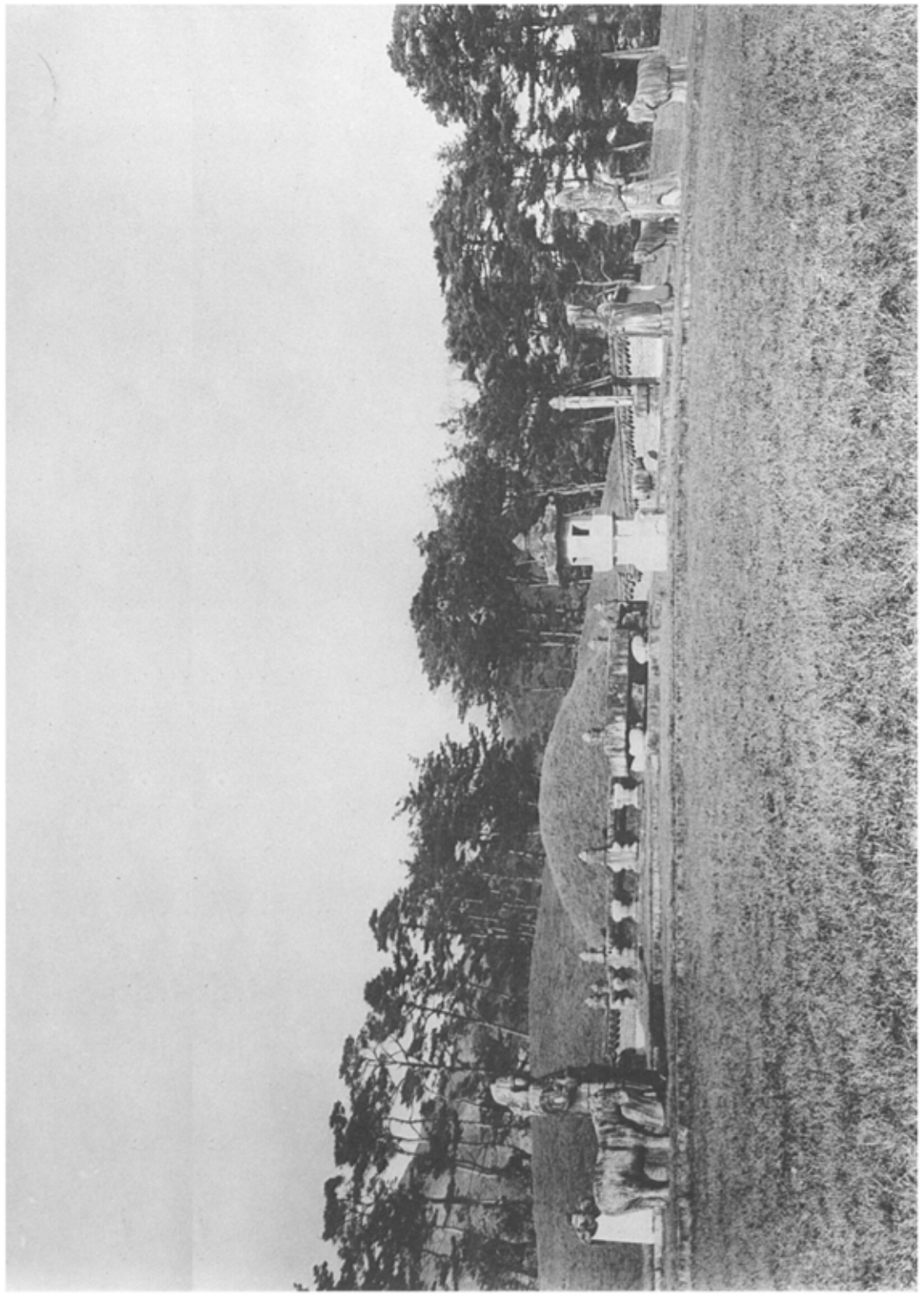

三五六　継体天皇三嶋藍陵前面
三五七　同　陵背面（京畿、高槻市大冢町）

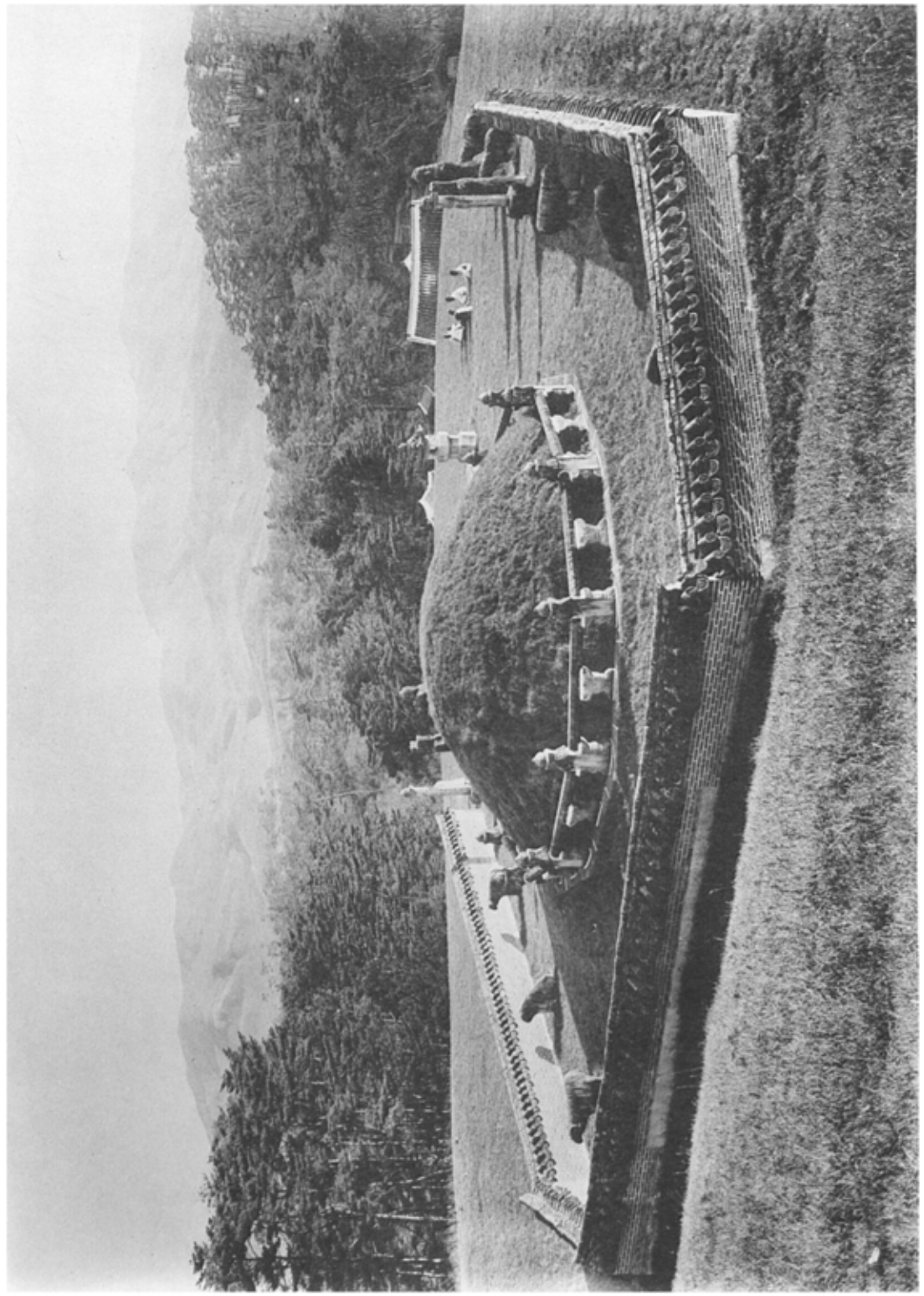

第六一　桓仁陵墳塋及石床
第六二　同　陵望柱及石獸
第六三　同　同　陵長明燈
第六四　同　同　陵文武石人
（京畿、廣州郡大旺面）

第六一

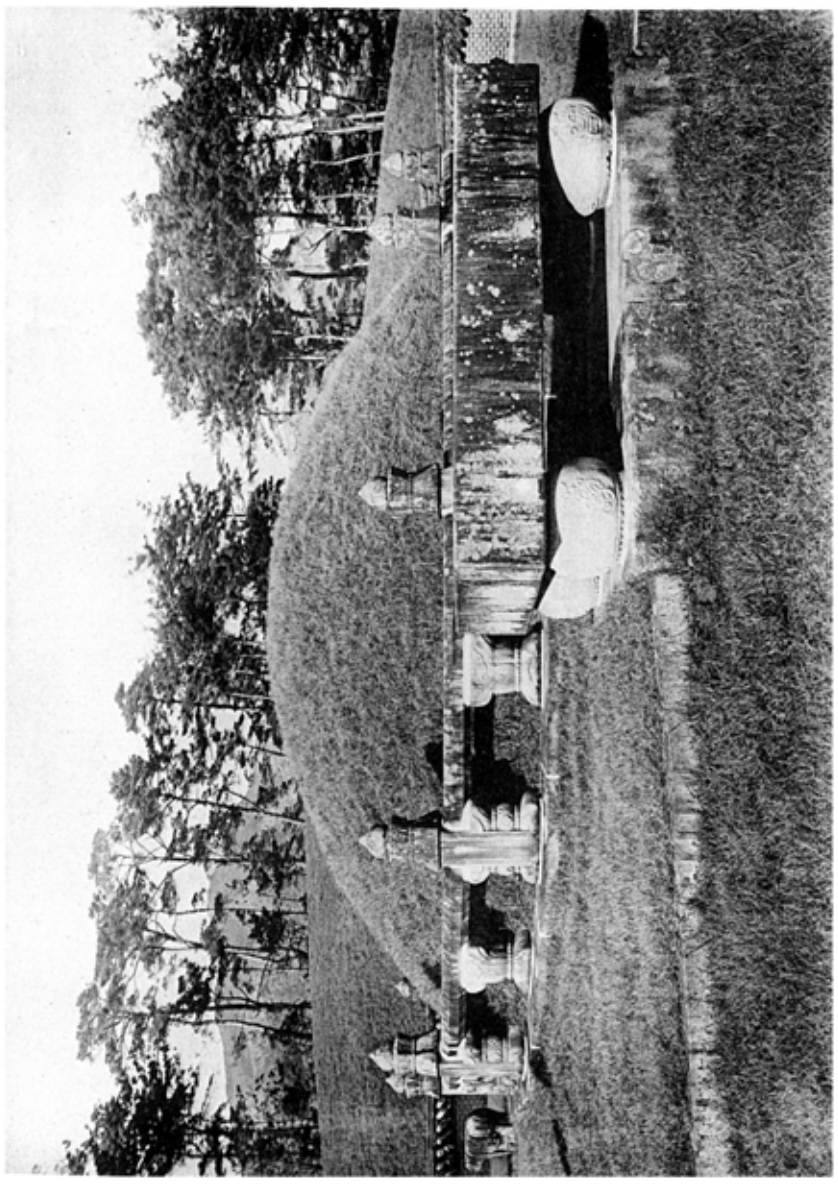

第六二

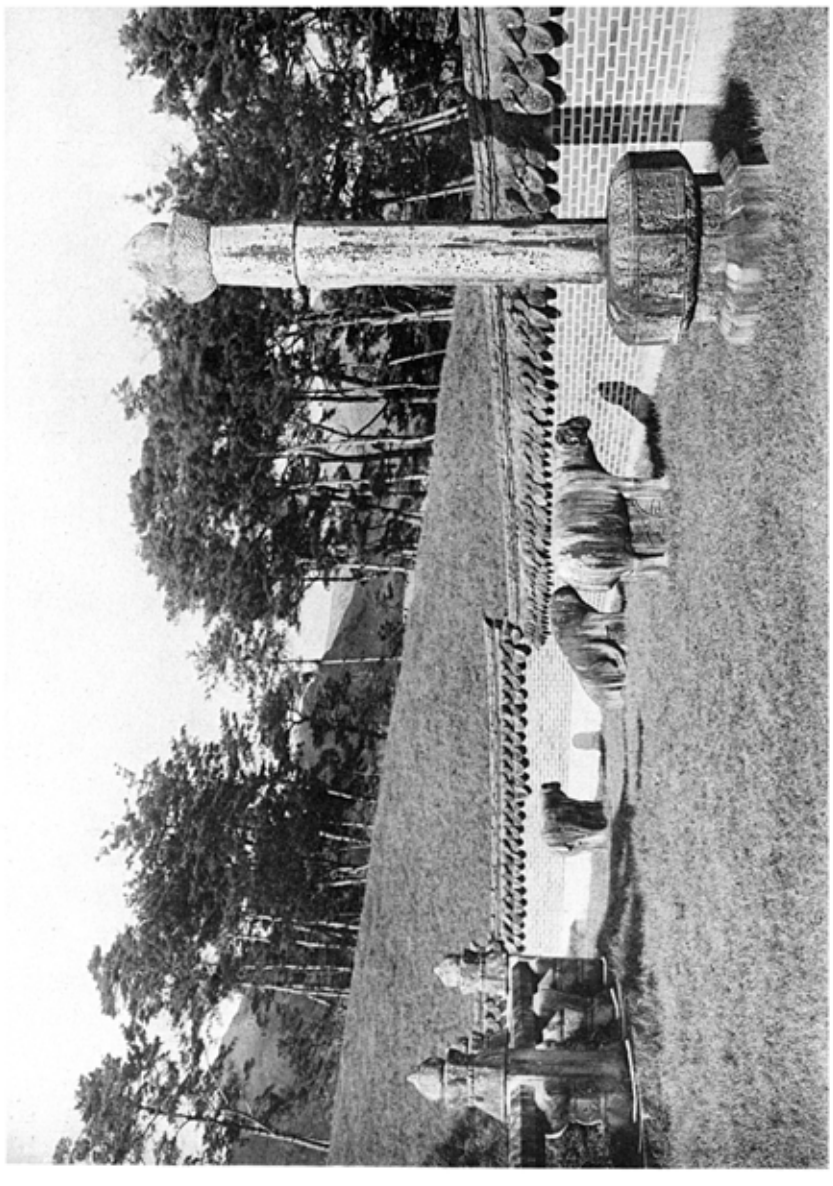

第六三

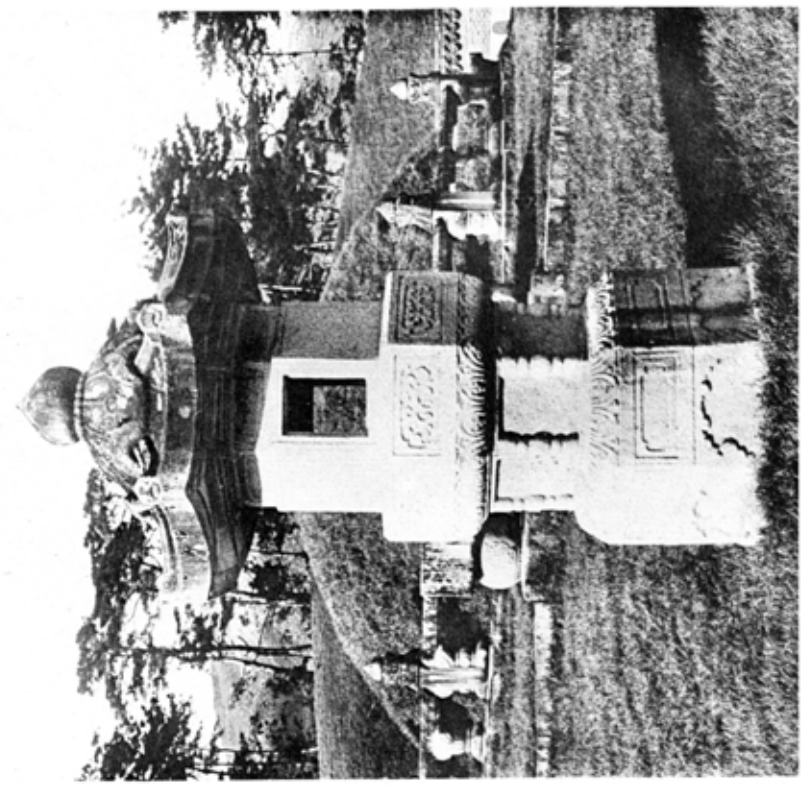

第六四

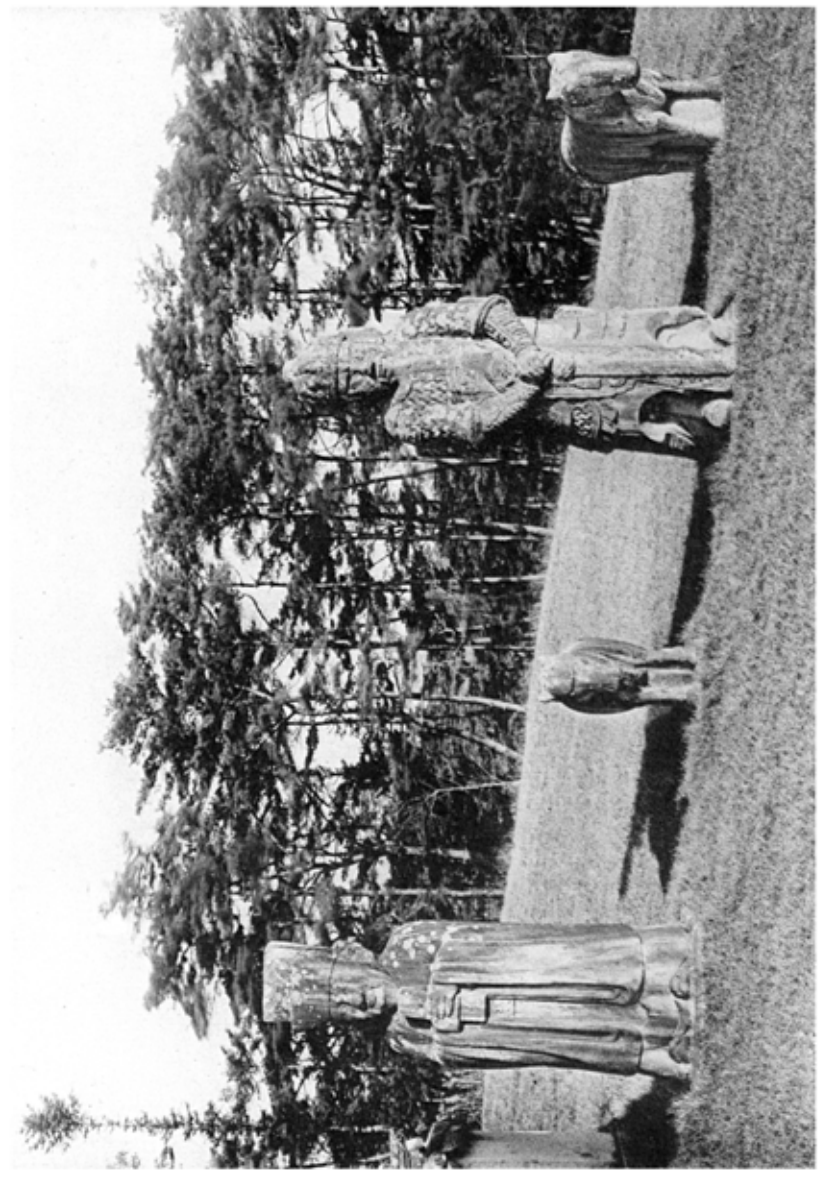

咸興元山附近遺蹟圖

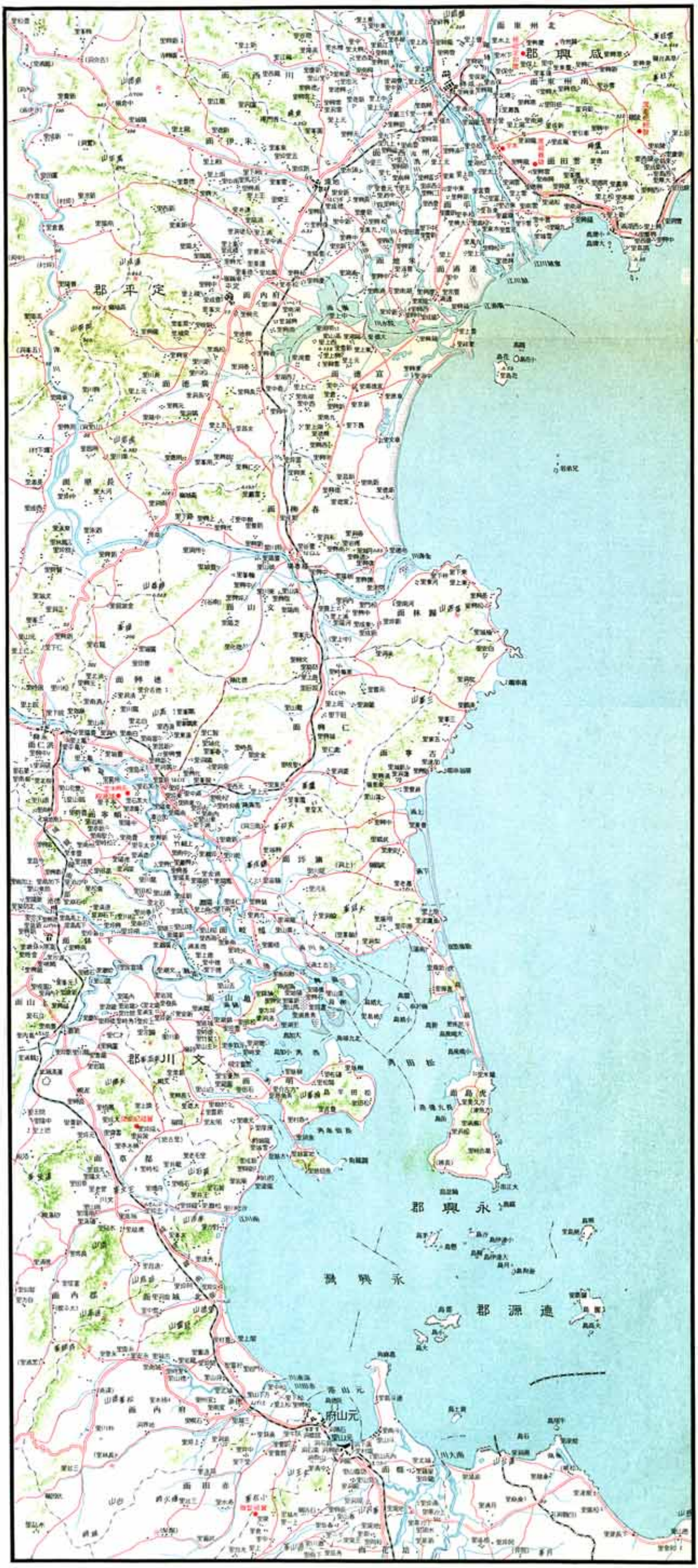

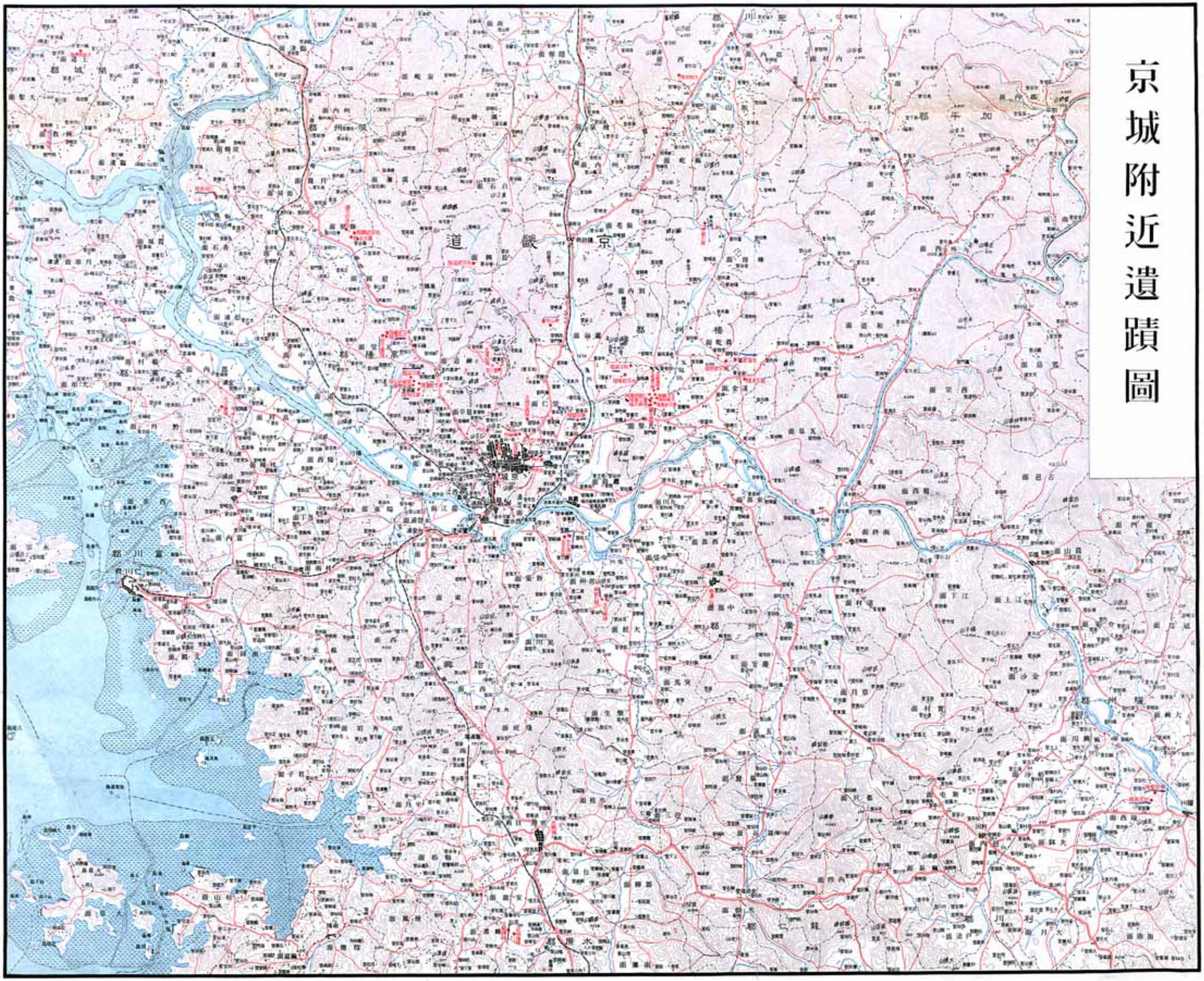
京城附近遺蹟圖
一分距十二尺縮

昭和六年三月二十一日印刷
昭和六年三月二十六日發行

朝鮮總督府藏版

印刷者　大塚巧藝社
東京市本郷區金助町四十五番地
大塚稔